

(摘錄自申請人於 6.5.2024 呈交的進一步資料)
(Extract from Applicant's Further
Information Submitted on 6.5.2024)

參考編號
REFERENCE No.
A/YL-MP356

繪圖
DRAWING
A - 1

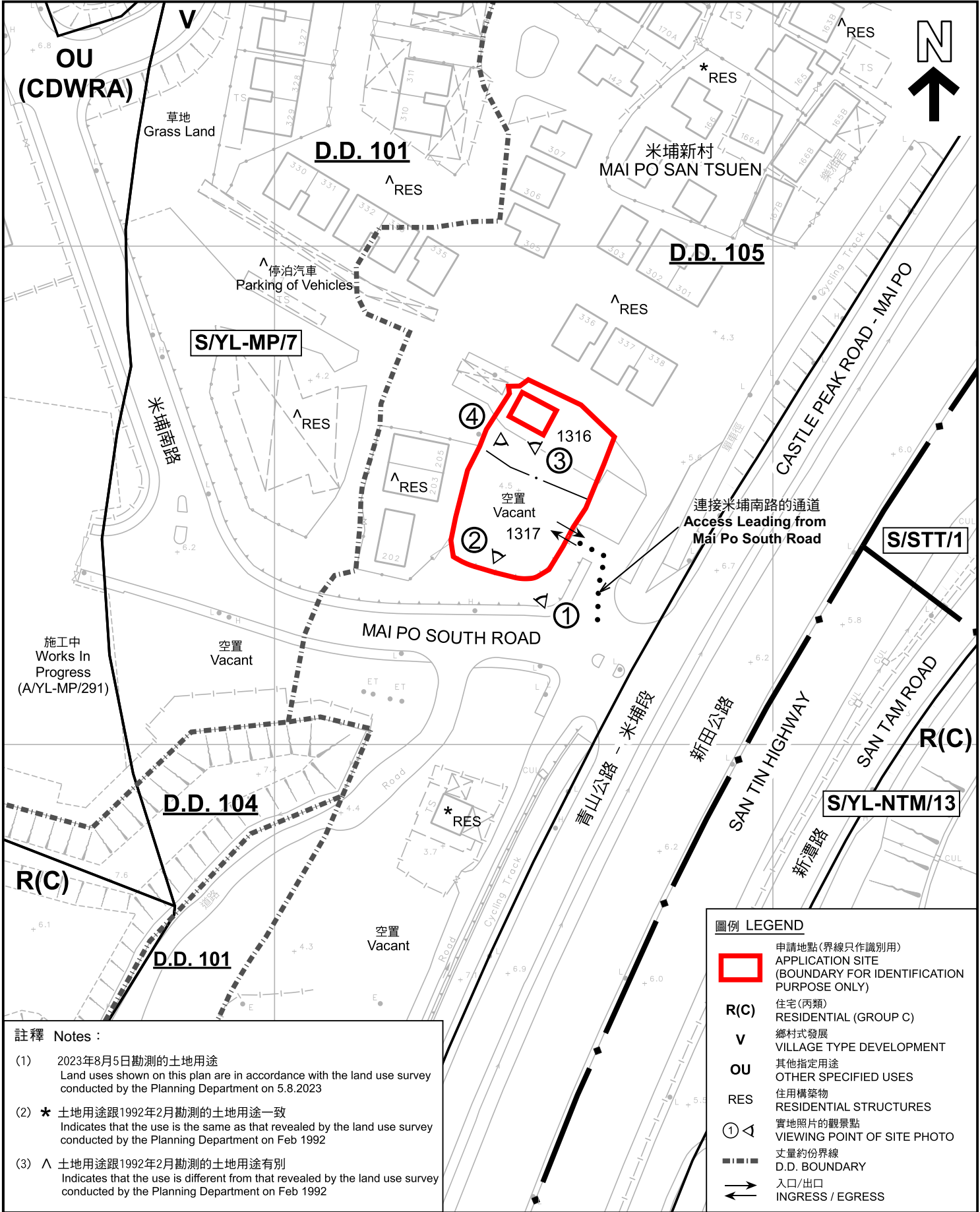

註釋 Notes :

- (1) 2023年8月5日勘测的土地用途
Land uses shown on this plan are in accordance with the land use survey conducted by the Planning Department on 5.8.2023
- (2) ★ 土地用途跟1992年2月勘测的土地用途一致
Indicates that the use is the same as that revealed by the land use survey conducted by the Planning Department on Feb 1992
- (3) ^ 土地用途跟1992年2月勘测的土地用途有别
Indicates that the use is different from that revealed by the land use survey conducted by the Planning Department on Feb 1992

平面圖 SITE PLAN

擬議臨時公眾停車場（為期5年）
元朗米埔丈量約份第105約地段第1316號（部分）及第1317號
PROPOSED TEMPORARY PUBLIC VEHICLE PARK
FOR A PERIOD OF 5 YEARS
LOTS 1316 (PART) AND 1317 IN D.D. 105, MAI PO, YUEN LONG

SCALE 1 : 1 000 比例尺

米 20 0 20 40 米
METRES

規劃署
PLANNING
DEPARTMENT



參考編號
REFERENCE No.
A/YL-MP/356

圖 PLAN
A-2

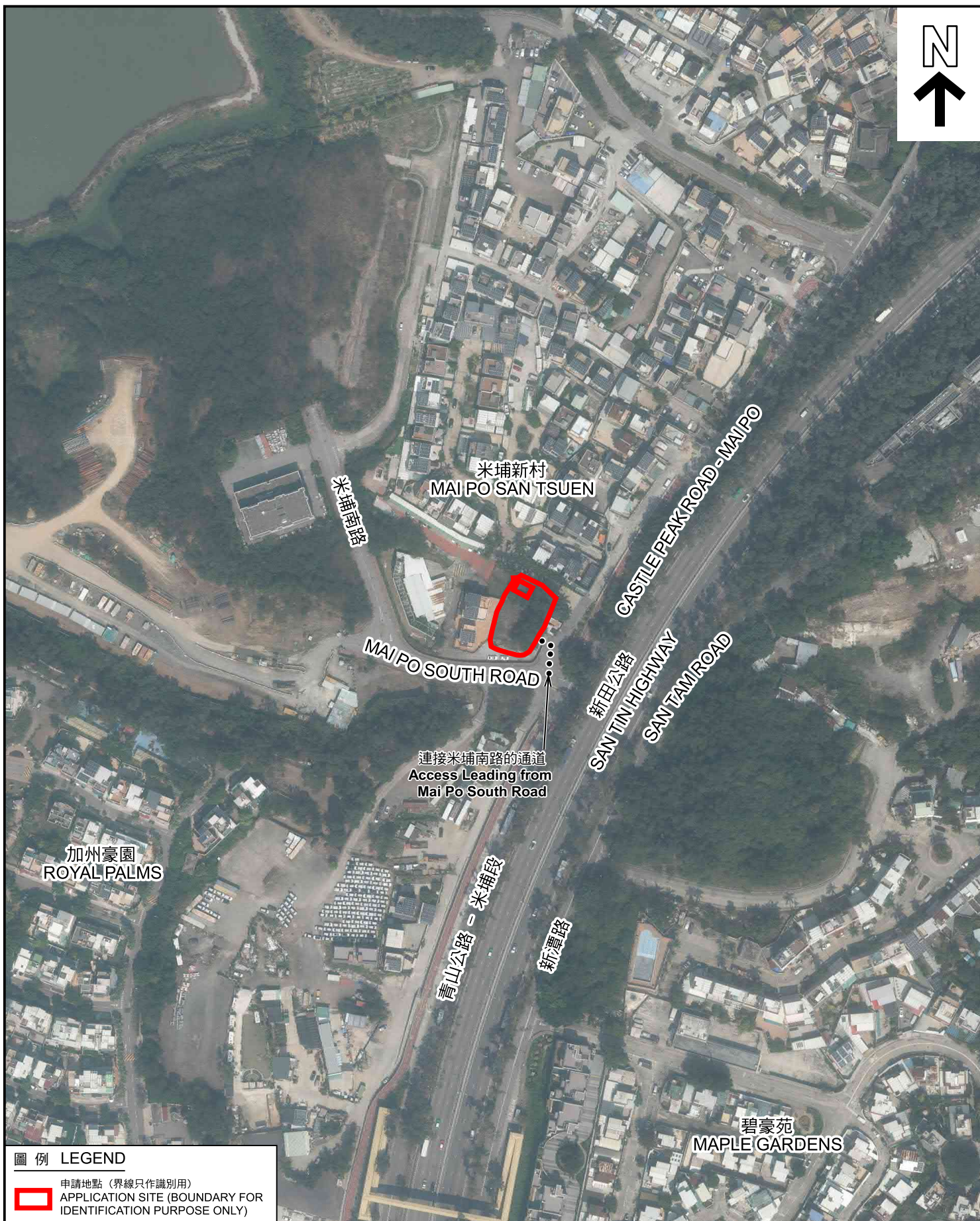

圖例 LEGEND



申請地點 (界線只作識別用)
APPLICATION SITE (BOUNDARY FOR
IDENTIFICATION PURPOSE ONLY)

航攝照片 AERIAL PHOTO

本摘要圖於2024年5月7日擬備，所根據的資料為地政總署於2023年2月23日拍得的航攝照片編號E186389C
EXTRACT PLAN PREPARED ON
7.5.2024 BASED ON AERIAL PHOTO No.
E186389C TAKEN ON 23.2.2023 BY
LANDS DEPARTMENT

擬議臨時公眾停車場 (為期5年)
元朗米埔丈量約份第105約地段第1316號 (部分) 及第1317號
PROPOSED TEMPORARY PUBLIC VEHICLE PARK
FOR A PERIOD OF 5 YEARS
LOTS 1316 (PART) AND 1317 IN D.D. 105, MAI PO, YUEN LONG

規劃署
PLANNING
DEPARTMENT



參考編號
REFERENCE No.
A/YL-MP/356

圖 PLAN
A-3

1



2

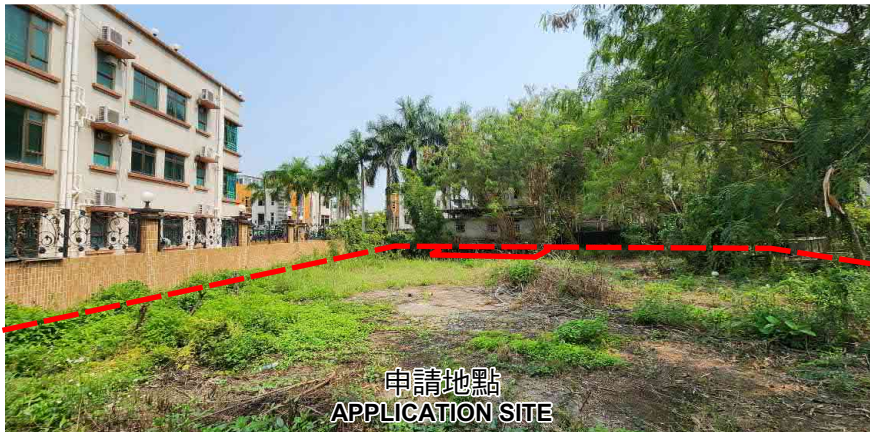

3



4



申請地點界線只作識別用 APPLICATION SITE BOUNDARY FOR IDENTIFICATION PURPOSE ONLY

實地照片 SITE PHOTOS

本圖於2024年5月7日擬備，所根據的資料為攝於2024年4月12日的實地照片
PLAN PREPARED ON 7.5.2024
BASED ON SITE PHOTOS
TAKEN ON 12.4.2024

擬議臨時公眾停車場（為期5年）
元朗米埔丈量約份第105約地段第1316號（部分）及第1317號
PROPOSED TEMPORARY PUBLIC VEHICLE PARK
FOR A PERIOD OF 5 YEARS
LOTS 1316 (PART) AND 1317 IN D.D. 105, MAI PO, YUEN LONG

規劃署
PLANNING
DEPARTMENT



參考編號
REFERENCE No.
A/YL-MP/356

圖 PLAN
A-4