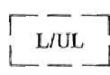
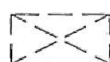

LEGEND

Ingress: x and y through z

Egress: u and v through w

 Loading/Unloading Space for Light Goods Vehicle
(3.5m (W) x 7m (L))

 Open Shed

Site area (about): 619m²

No.	Use	Cover Area (about)	Height	No. of Storeys
1	Container Vehicle Repair Yard and Warehouse	586m ²	8m	1
1:400		Layout Plan		Goldrich Planners & Surveyors Ltd.
September 2021		Lots 445 B, 451 R.P. and adjoining Government Land in D.D. 96		Plan 3 (P 20004)

(摘錄自申請人於 12. 10. 2021 呈交的申請書)
(Extract from Applicant's
Submission of 12.10.2021)

參考編號
REFERENCE No.
A/YL-NTM/429

繪圖 DRAWING
A-1

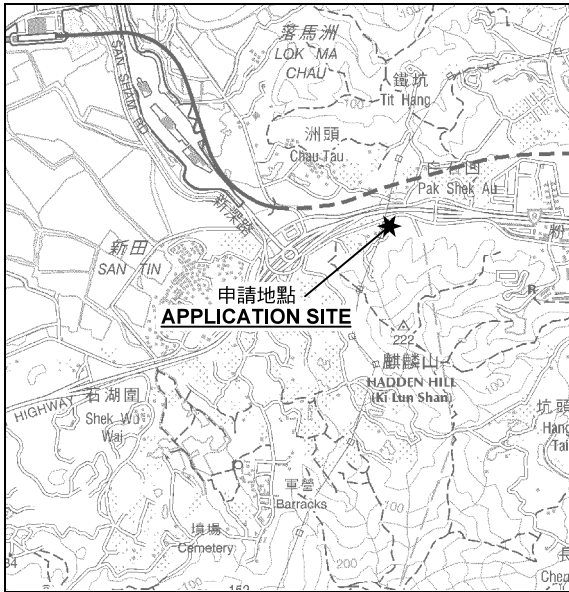

要覽圖 KEY PLAN

SCALE 1 : 50 000 比例尺

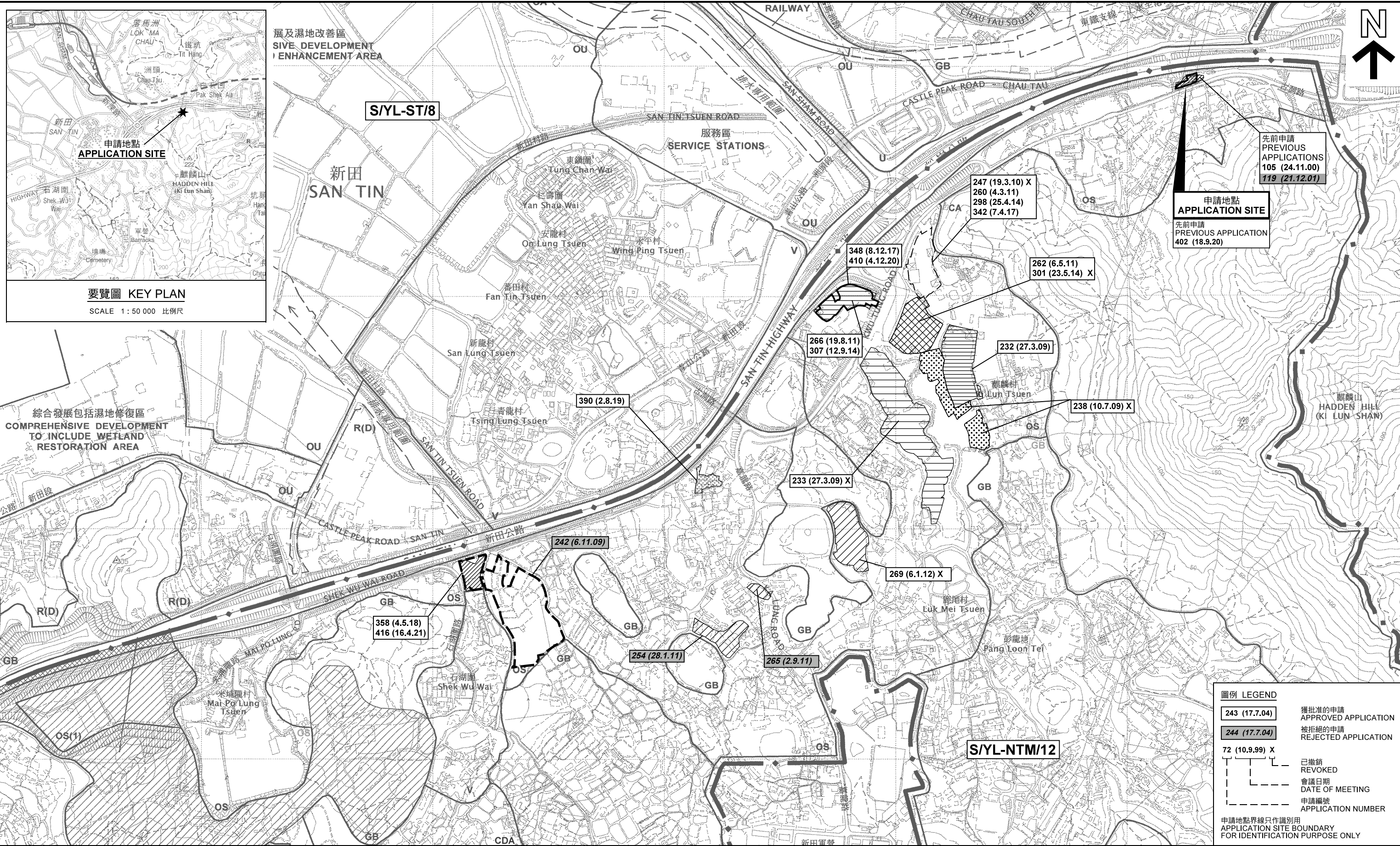

位置圖及同類申請 LOCATION PLAN WITH SIMILAR APPLICATIONS

擬議臨時貨櫃車修理場及貨倉（為期3年）
元朗牛潭尾古洞路丈量約份第96約地段第445號B分段及
第451號餘段和毗連政府土地
PROPOSED TEMPORARY CONTAINER VEHICLE REPAIR YARD
AND WAREHOUSE FOR A PERIOD OF 3 YEARS
LOTS 445 S.B AND 451 RP IN D.D. 96
AND ADJOINING GOVERNMENT LAND,
KWU TUNG ROAD, NGAU TAM MEI, YUEN LONG
SCALE 1 : 7 500 比例尺

米 METRES 100 0 100 200 300 米 METRES

本摘要圖於2021年11月25日擬備，
所根據的資料為於2006年12月5日
核准的分區計劃大綱圖編號 S/YL-NTM/12
EXTRACT PLAN PREPARED ON 25.11.2021
BASED ON OUTLINE ZONING PLAN No.
S/YL-NTM/12 APPROVED ON 5.12.2006

規 劃 署
PLANNING DEPARTMENT



參考編號 REFERENCE No.
A/YL-NTM/429

圖 PLAN
A-1

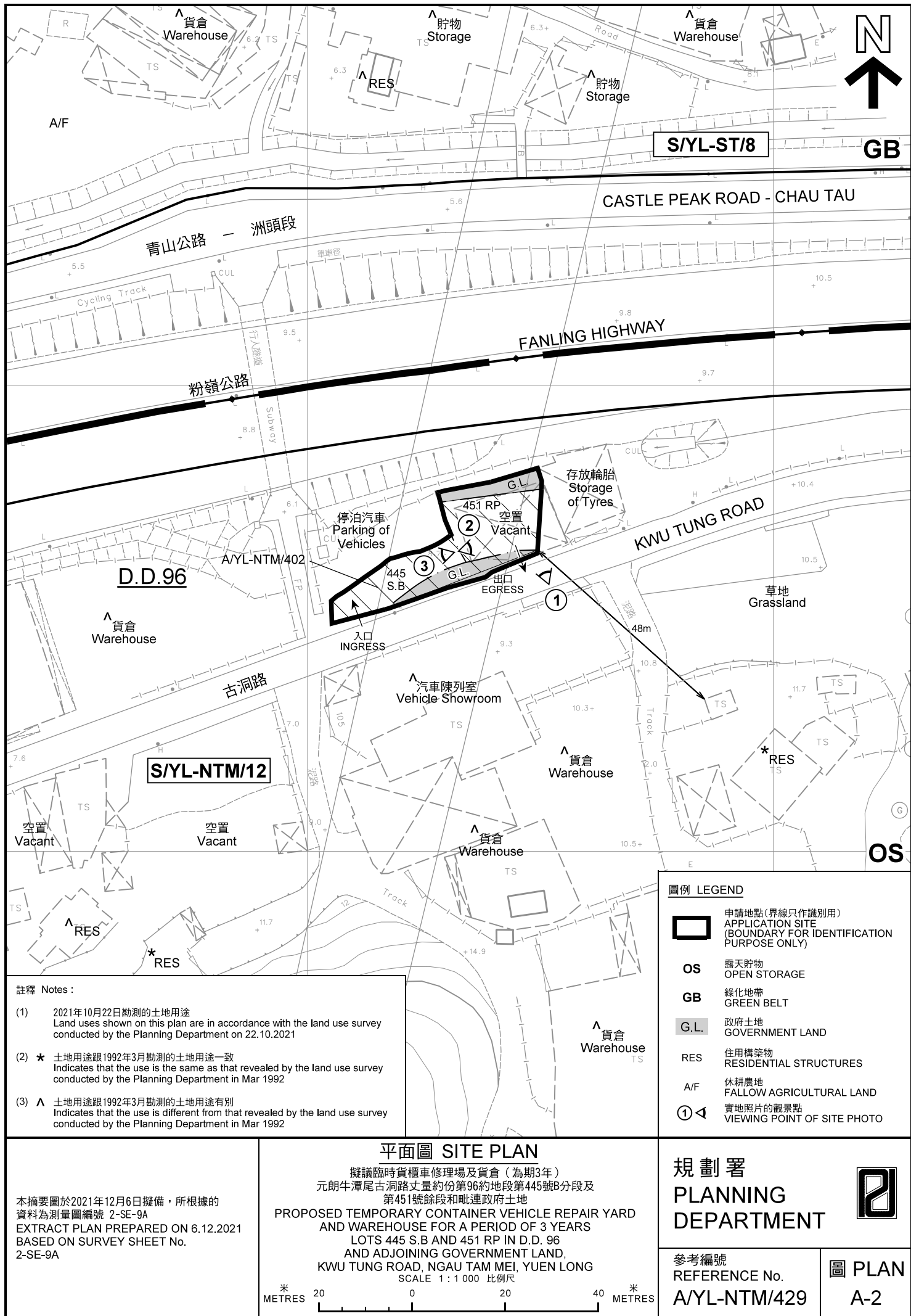



圖例 LEGEND



申請地點(界線只作識別用)
APPLICATION SITE
(BOUNDARY FOR IDENTIFICATION
PURPOSE ONLY)

本摘要圖於2021年11月23日擬備，所根據的資料為地政總署於2021年1月14日拍得的航攝照片編號 E125472C
EXTRACT PLAN PREPARED ON 23.11.2021
BASED ON AERIAL PHOTO No.
E125472C TAKEN ON 14.1.2021
BY LANDS DEPARTMENT

航攝照片 AERIAL PHOTO

擬議臨時貨櫃車修理場及貨倉（為期3年）
元朗牛潭尾古洞路丈量約份第96約地段第445號B分段及
第451號餘段和毗連政府土地
PROPOSED TEMPORARY CONTAINER VEHICLE REPAIR YARD
AND WAREHOUSE FOR A PERIOD OF 3 YEARS
LOTS 445 S.B AND 451 RP IN D.D. 96
AND ADJOINING GOVERNMENT LAND,
KWU TUNG ROAD, NGAU TAM MEI, YUEN LONG

規劃署
PLANNING
DEPARTMENT



參考編號
REFERENCE No.
A/YL-NTM/429

圖 PLAN
A-3

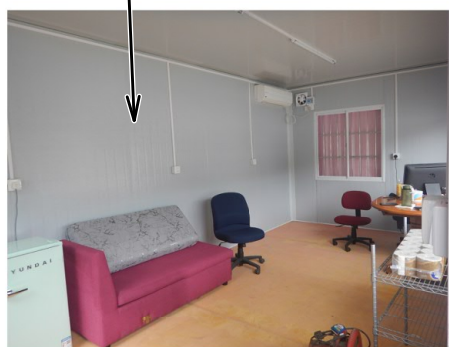
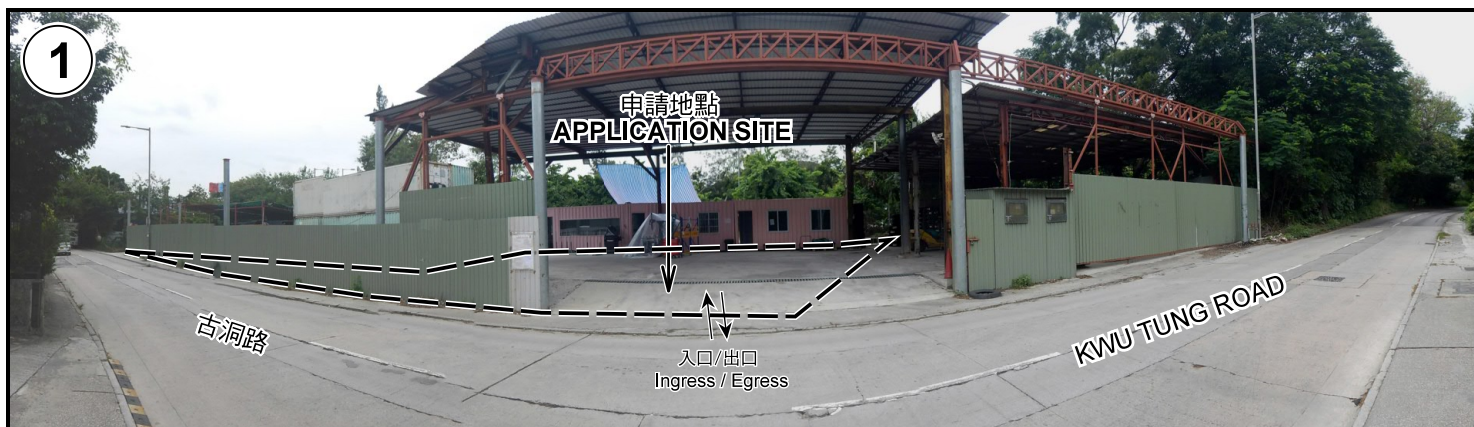

申請地點界線只作識別用 APPLICATION SITE BOUNDARY FOR IDENTIFICATION PURPOSE ONLY

本圖於2021年11月22日擬備，所根據的資料為攝於2021年10月22日的實地照片
PLAN PREPARED ON 22.11.2021
BASED ON SITE PHOTOS
TAKEN ON 22.10.2021

實地照片 SITE PHOTOS
擬議臨時貨櫃車修理場及貨倉（為期3年）
元朗牛潭尾古洞路丈量約份第96約地段第445號B分段及
第451號餘段和毗連政府土地
PROPOSED TEMPORARY CONTAINER VEHICLE REPAIR YARD
AND WAREHOUSE FOR A PERIOD OF 3 YEARS
LOTS 445 S.B AND 451 RP IN D.D. 96
AND ADJOINING GOVERNMENT LAND,
KWU TUNG ROAD, NGAU TAM MEI, YUEN LONG

規劃署
PLANNING
DEPARTMENT



參考編號
REFERENCE No.
A/YL-NTM/429

圖 PLAN
A-4