

(摘錄自申請人於 8. 6. 2022 呈交的進一步資料)
(Extract from Applicant's Further
Information Submitted on 8.6.2022)

參考編號
REFERENCE No.
A/YL-NTM/435

繪圖 DRAWING
A-1

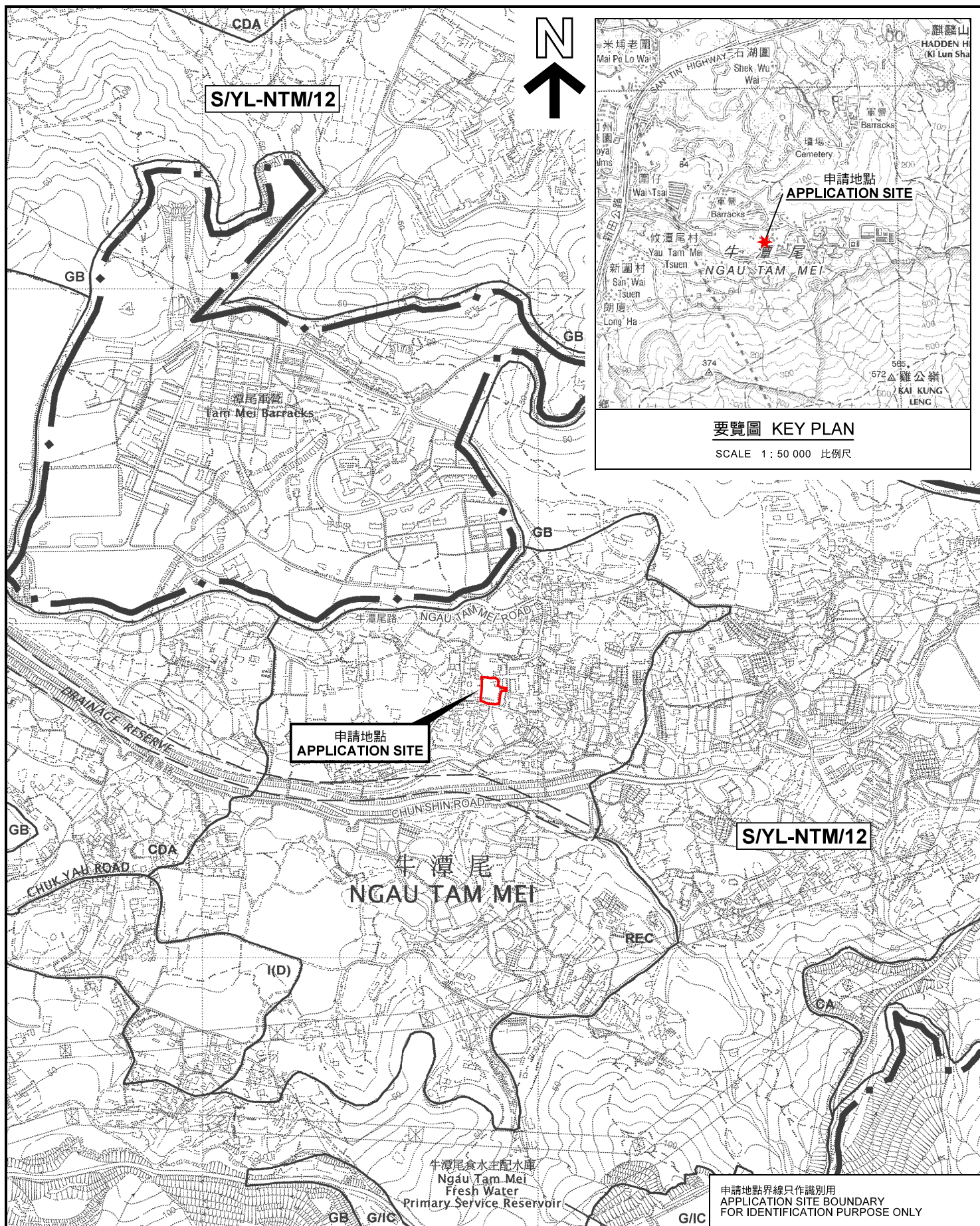

位置圖 LOCATION PLAN

擬議臨時動物寄養所（狗隻繁殖）（為期3年）
元朗牛潭尾丈量約份第104約地段
第607號A分段（部份）和毗連的政府土地
PROPOSED TEMPORARY ANIMAL BOARDING ESTABLISHMENT
(DOG BREEDING) FOR A PERIOD OF 3 YEARS
LOT 607 S.A (PART) IN D.D. 104
AND ADJOINING GOVERNMENT LAND,
NGAU TAM MEI, YUEN LONG
SCALE 1 : 7 500 比例尺

米 100 0 100 200 300 米
METRES

規劃署
PLANNING
DEPARTMENT



參考編號
REFERENCE No.
A/YL-NTM/435

圖 PLAN
A-1

本摘要圖於2022年6月6日擬備，
所根據的資料為於2006年12月5日
核准的分區計劃大綱圖編號 S/YL-NTM/12
EXTRACT PLAN PREPARED ON 6.6.2022
BASED ON OUTLINE ZONING PLAN No.
S/YL-NTM/12 APPROVED ON 5.12.2006

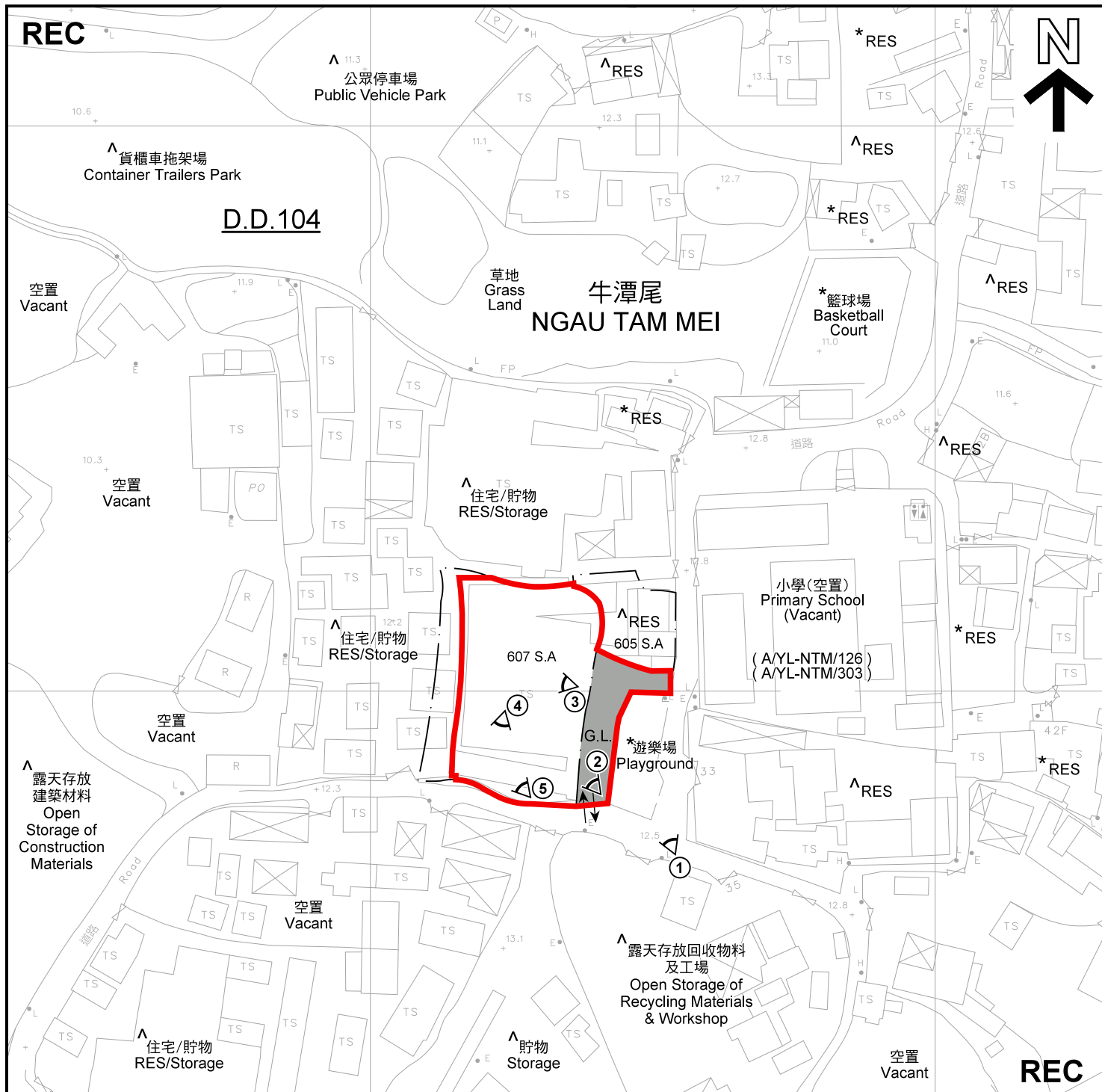

註釋 Notes :

- (1) 2022年1月28日勘測的土地用途
Land uses shown on this plan are in accordance with the land use survey conducted by the Planning Department on 28.1.2022
- (2) * 土地用途跟1992年5月勘測的土地用途一致
Indicates that the use is the same as that revealed by the land use survey conducted by the Planning Department in May 1992
- (3) ^ 土地用途跟1992年5月勘測的土地用途有別
Indicates that the use is different from that revealed by the land use survey conducted by the Planning Department in May 1992

本摘要圖於2022年6月8日擬備，所根據的資料為測量圖編號 2-SE-17D 及 2-SE-18C
EXTRACT PLAN PREPARED ON 8.6.2022
BASED ON SURVEY SHEETS No. 2-SE-17D & 2-SE-18C

平面圖 SITE PLAN

擬議臨時動物寄養所（狗隻繁殖）（為期 3 年）
元朗牛潭尾丈量約份第104約地段
第607號A分段（部份）和毗連的政府土地

PROPOSED TEMPORARY ANIMAL BOARDING ESTABLISHMENT
(DOG BREEDING) FOR A PERIOD OF 3 YEARS
LOT 607 S.A (PART) IN D.D. 104
AND ADJOINING GOVERNMENT LAND,
NGAU TAM MEI, YUEN LONG

SCALE 1 : 1 000 比例尺

米 20 0 20 40 米
METRES

圖例 LEGEND

- 申請地點(界線只作識別用)
APPLICATION SITE
(BOUNDARY FOR IDENTIFICATION
PURPOSE ONLY)
- REC 康樂
RECREATION
- G.L. 政府土地
GOVERNMENT LAND
- RES 住宅建築物
RESIDENTIAL STRUCTURES
- A/C 常耕農地
CULTIVATED AGRICULTURAL LAND
- ① 實地照片的觀景點
VIEWING POINT OF SITE PHOTO
- 入口/出口
INGRESS / EGRESS

規劃署
PLANNING
DEPARTMENT



參考編號
REFERENCE No.
A/YL-NTM/435

圖 PLAN
A-2

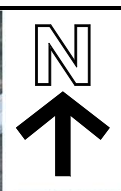
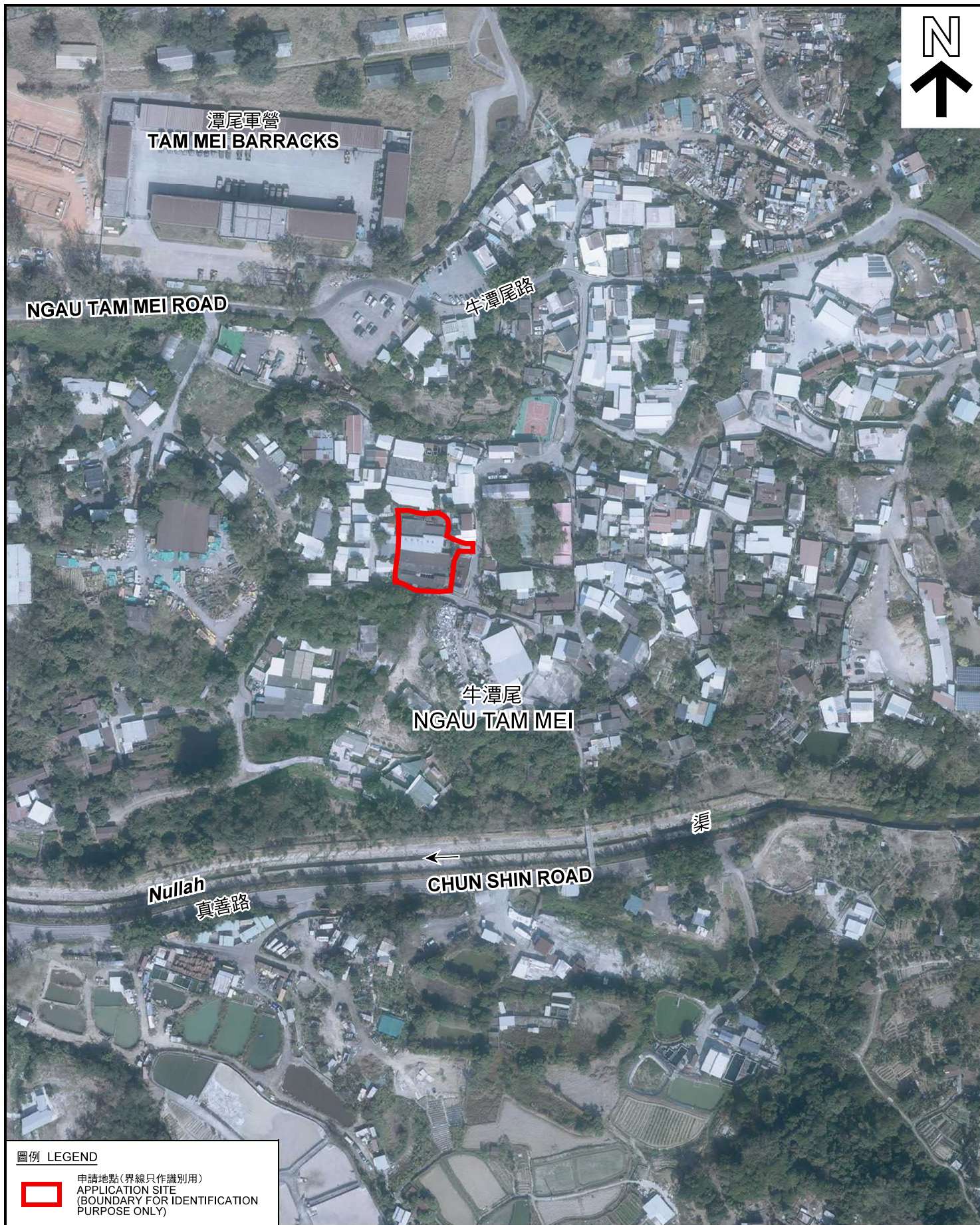

圖例 LEGEND



申請地點(界線只作識別用)
APPLICATION SITE
(BOUNDARY FOR IDENTIFICATION
PURPOSE ONLY)

本摘要圖於2022年6月6日擬備，所根據
的資料為地政總署於2021年1月15日拍得
的航攝照片編號 E126716C
EXTRACT PLAN PREPARED ON 6.6.2022
BASED ON AERIAL PHOTO No.
E126716C TAKEN ON 15.1.2021
BY LANDS DEPARTMENT

航攝照片 AERIAL PHOTO

擬議臨時動物寄養所(狗隻繁殖)(為期 3 年)
元朗牛潭尾丈量約份第104約地段
第607號A分段(部份)和毗連的政府土地
PROPOSED TEMPORARY ANIMAL BOARDING ESTABLISHMENT
(DOG BREEDING) FOR A PERIOD OF 3 YEARS
LOT 607 S.A (PART) IN D.D. 104
AND ADJOINING GOVERNMENT LAND,
NGAU TAM MEI, YUEN LONG

規 劃 署
PLANNING
DEPARTMENT



參考編號
REFERENCE No.
A/YL-NTM/435

圖 PLAN
A-3



申請地點界線只作識別用 APPLICATION SITE BOUNDARY FOR IDENTIFICATION PURPOSE ONLY

實地照片 SITE PHOTOS

擬議臨時動物寄養所（狗隻繁殖）（為期 3 年）
元朗牛潭尾丈量約份第104約地段
第607號A分段（部份）和毗連的政府土地
PROPOSED TEMPORARY ANIMAL BOARDING ESTABLISHMENT
(DOG BREEDING) FOR A PERIOD OF 3 YEARS
LOT 607 S.A (PART) IN D.D. 104
AND ADJOINING GOVERNMENT LAND,
NGAU TAM MEI, YUEN LONG

規劃署
PLANNING
DEPARTMENT



參考編號
REFERENCE No.
A/YL-NTM/435

圖 PLAN
A-4a

本圖於2022年6月6日擬備，所根據的
資料為攝於2022年1月28日的實地照片
PLAN PREPARED ON 6.6.2022
BASED ON SITE PHOTOS
TAKEN ON 28.1.2022

4



申請地點
APPLICATION SITE

5



申請地點
APPLICATION SITE

申請地點界線只作識別用 APPLICATION SITE BOUNDARY FOR IDENTIFICATION PURPOSE ONLY

實地照片 SITE PHOTOS

本圖於2022年6月6日擬備，所根據的資料為攝於2022年1月28日的實地照片
PLAN PREPARED ON 6.6.2022
BASED ON SITE PHOTOS
TAKEN ON 28.1.2022

擬議臨時動物寄養所（狗隻繁殖）（為期 3 年）
元朗牛潭尾丈量約份第104約地段
第607號A分段(部份)和毗連的政府土地
PROPOSED TEMPORARY ANIMAL BOARDING ESTABLISHMENT
(DOG BREEDING) FOR A PERIOD OF 3 YEARS
LOT 607 S.A (PART) IN D.D. 104
AND ADJOINING GOVERNMENT LAND,
NGAU TAM MEI, YUEN LONG

規劃署
PLANNING
DEPARTMENT



參考編號
REFERENCE No.
A/YL-NTM/435

圖 PLAN
A-4b