

布局設計圖

(附件 A)

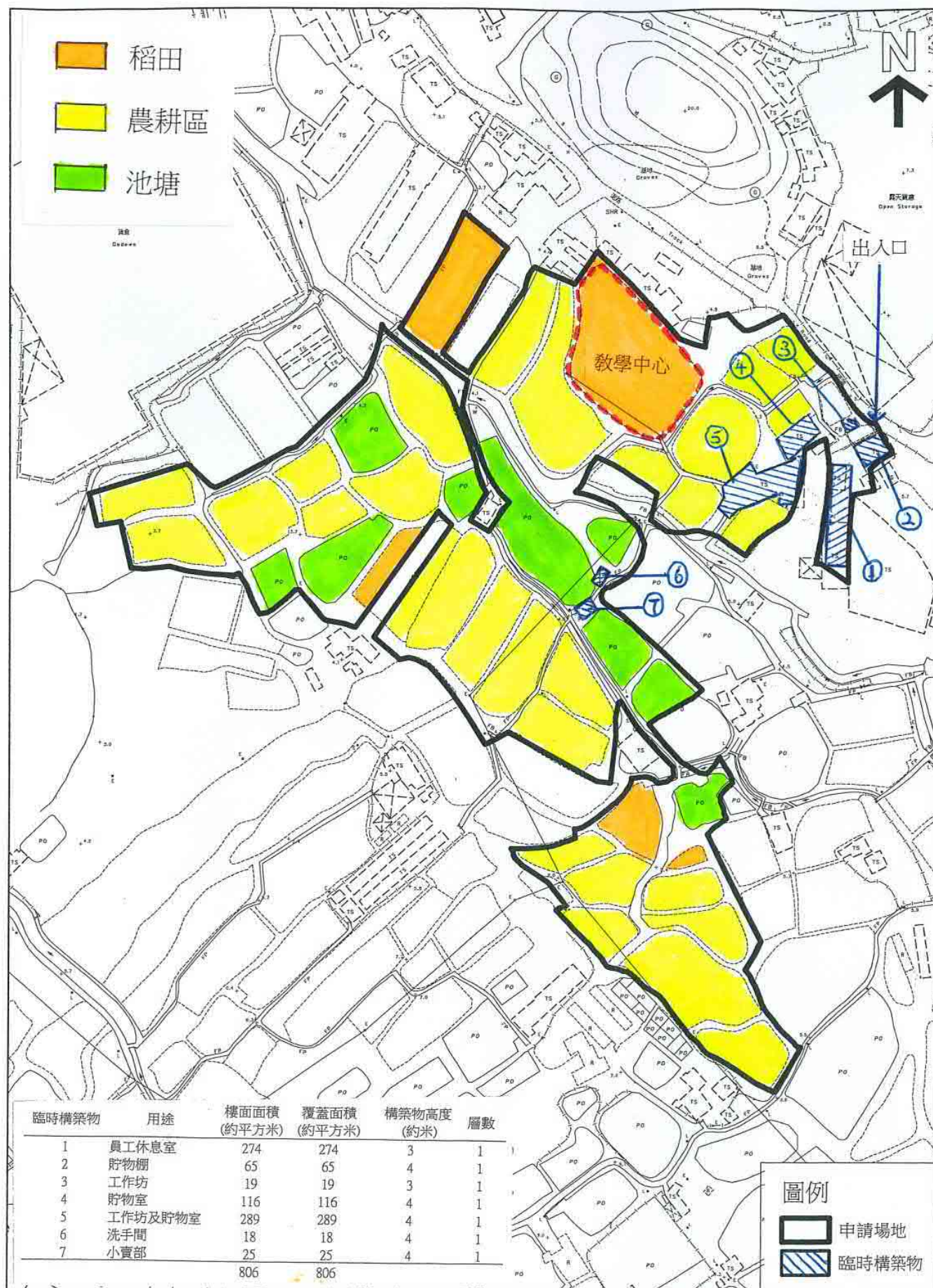

(摘錄自申請人於28.6.2023呈交的進一步資料)
(Extract from Applicant's Further
Information Submitted on 28.6.2023)

參考編號
REFERENCE No.
A/YL-NTM/459

繪圖
DRAWING
A - 1

布局設計圖

(附件 L)

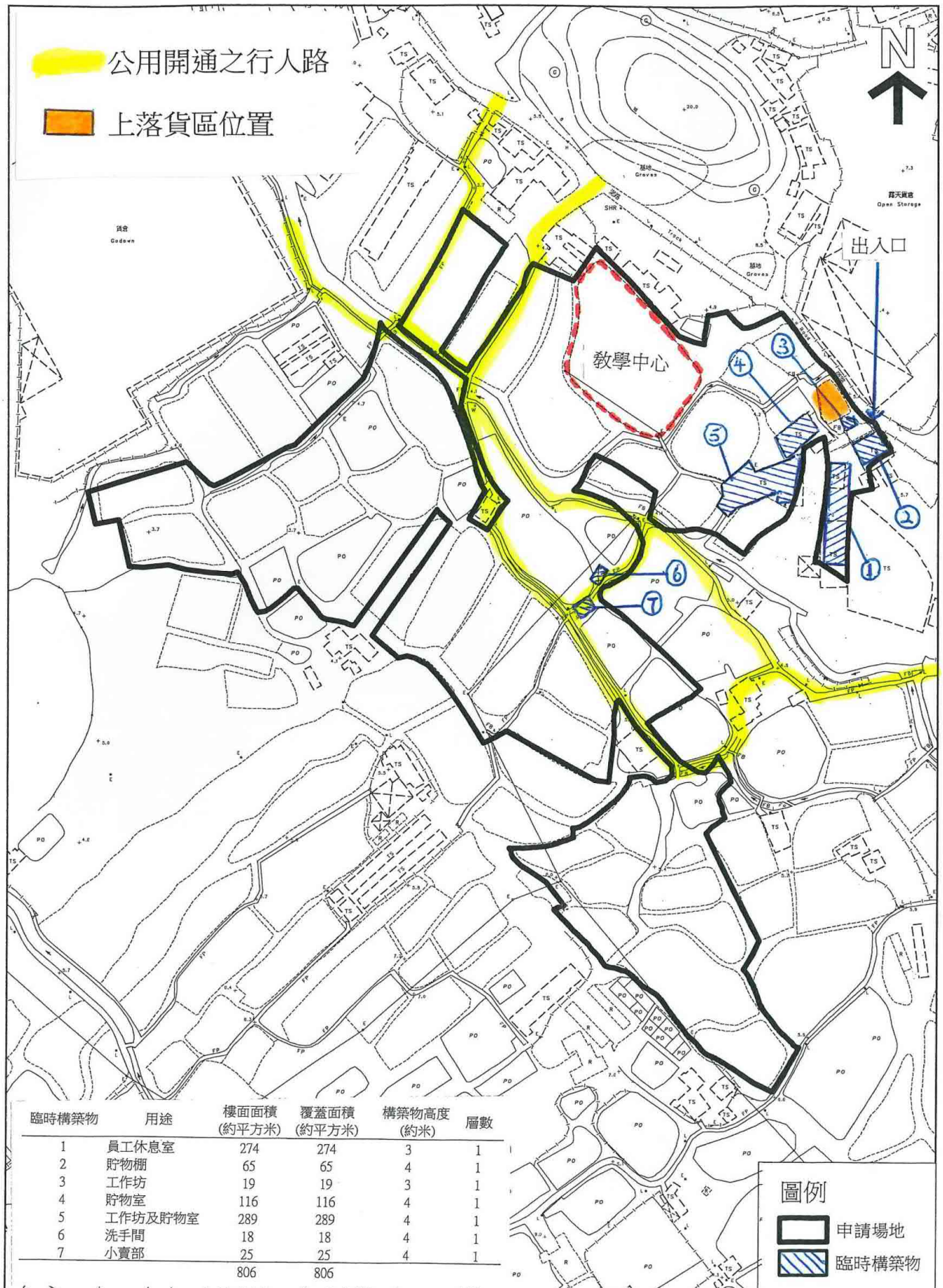

(摘錄自申請人於28.8.2023呈交的進一步資料)
(Extract from Applicant's Further
Information Submitted on 28.8.2023)

參考編號
REFERENCE No.
A/YL-NTM/459

繪圖
DRAWING
A - 2

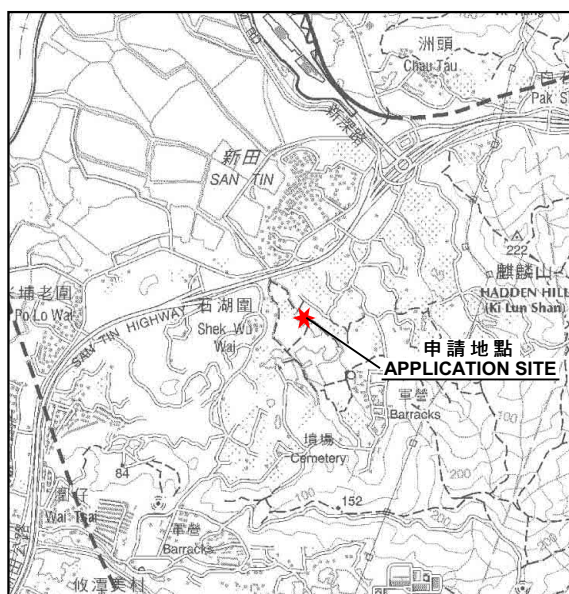

建議發展大綱圖 Recommended Outline Development Plan

圖 Plan 1



圖示 LEGEND

- | | | | | |
|---|---|--|--|--|
| <p>項目範圍
Project Boundary</p> <p>RS_c 公營房屋 (住用地積比率: 5.5)
Public Housing (Domestic Plot Ratio: 6.5)</p> <p>R1 私營房屋 (住用地積比率: 6)
Private Housing (Domestic Plot Ratio: 6)</p> <p>MJ 混合用途 (總地積比率: 7)
Mixed Use (Total Plot Ratio: 7)</p> <p>IST 創新科技
Innovation and Technology</p> <p>LSW 物流、貯物及工場 (地積比率: 2 / 5)
Logistics, Storage and Workshop (Plot Ratio: 2 / 5)</p> <p>G 政府、機構或社區
Government, Institution or Community</p> | <p>E 教育
Education</p> <p>OU 其他指定用途
Other Specified Uses</p> <p>VB 通風大樓
Ventilation Building</p> <p>UF 都市農場
Urban Farm</p> <p>O 休憩用地
Open Space</p> <p>A 美化市容地帶
Amenity</p> <p>V 鄉村式發展
Village Type Development</p> | <p>GB 綠化地帶 (*包含認可墳葬區)
Green Belt (*with Permitted Burial Ground)</p> <p>港深創新及科技園 (工程進行中)
Hong Kong-Shenzhen Innovation & Technology Park (Work In Progress)</p> <p>道路
Road</p> <p>非建築用地
Non-building Area</p> <p>擬議運輸交匯樞紐 / 公共運輸交匯處
Proposed Transport Interchange Hub / Public Transport Interchange</p> <p>現有 / 已規劃的公共運輸交匯處
Existing / Planned Public Transport Interchange</p> | <p>表演場地及博物館
Performance Venues and Museum</p> <p>圖書館
Library</p> <p>室內運動中心
Indoor Sports Centre</p> <p>游泳館
Swimming Pool Complex</p> <p>街市
Market</p> <p>蓄洪設施
Flood Attenuation Facilities</p> | <p>環保回收站
EcoHub</p> <p>垃圾收集站
Refuse Collection Point</p> <p>潔淨能源站
Green Fuel Station</p> <p>電力支站
Electricity Substation</p> <p>區域供冷系統
District Cooling System</p> <p>雨水 / 污水泵房
Stormwater / Sewage Pumping Station</p> |
|---|---|--|--|--|

申請地點及新田科技城的土地用途建議 APPLICATION SITE AND LAND USE PROPOSAL OF SAN TIN TECHNOPOLE

擬議臨時康體文娛場所 (休閒農莊)、商店及服務行業和教育中心 (為期3年)
PROPOSED TEMPORARY PLACE OF RECREATION, SPORTS OR CULTURE (HOBBY FARM), SHOP AND SERVICES AND EDUCATION CENTRE FOR A PERIOD OF 3 YEARS
VARIOUS LOTS IN D.D. 102 AND ADJOINING GOVERNMENT LAND, NGAU TAM MEI, YUEN LONG

規劃署
PLANNING
DEPARTMENT



參考編號
REFERENCE No.
A/YL-NTM/459

圖 PLAN
A-1b

本摘要圖於2023年10月19日擬備
EXTRACT PLAN PREPARED
ON 19.10.2023

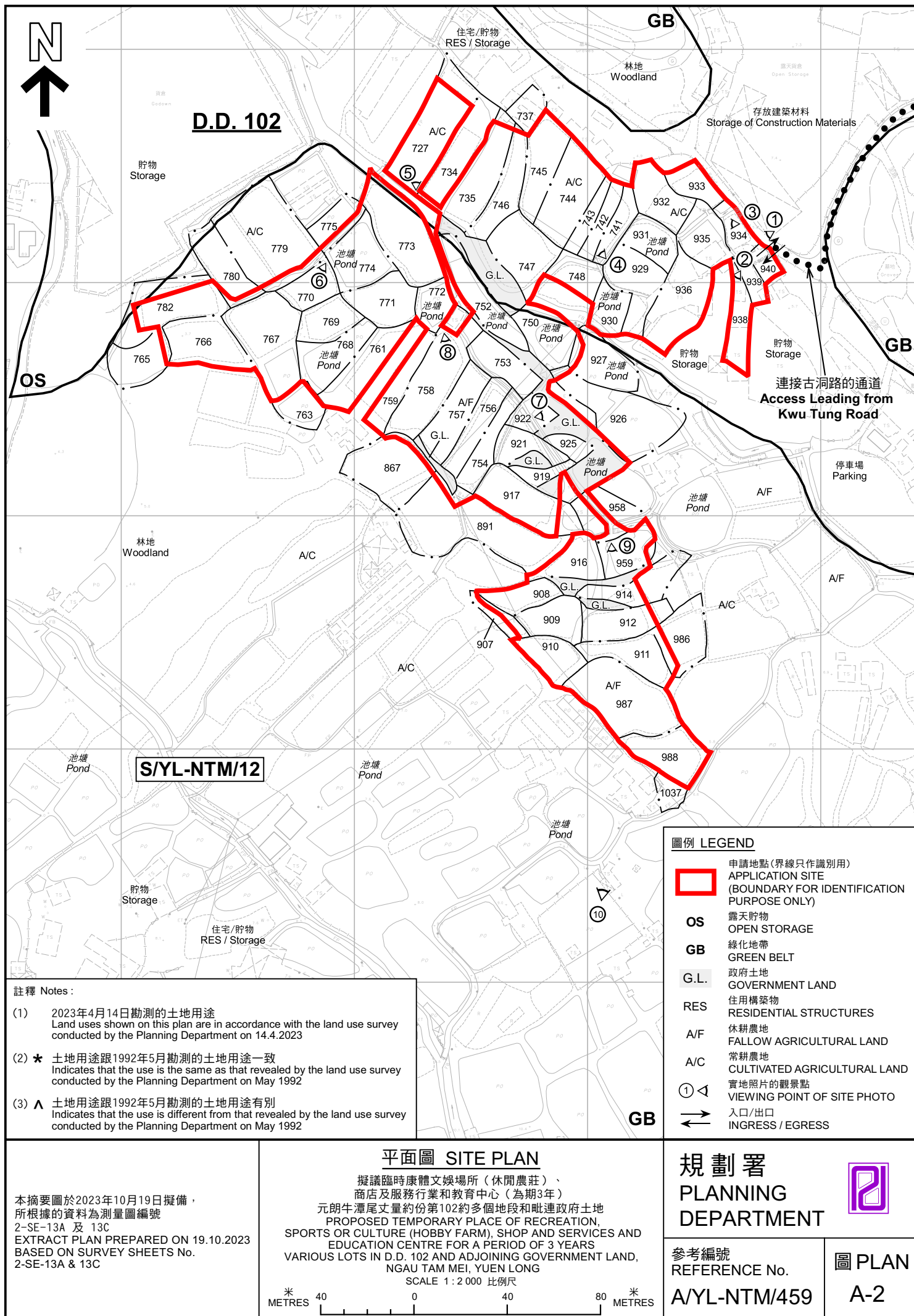

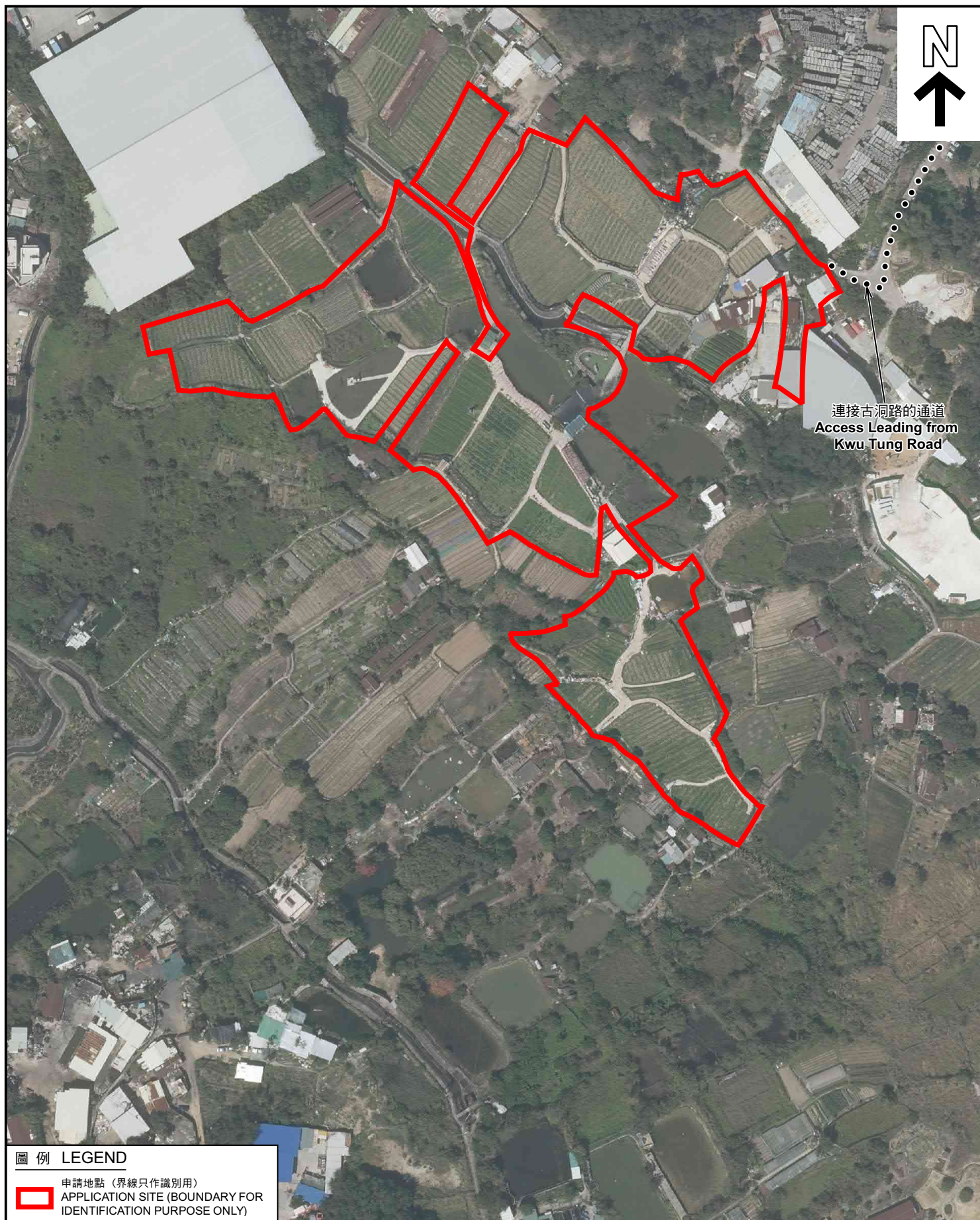

圖例 LEGEND



申請地點（界線只作識別用）
APPLICATION SITE (BOUNDARY FOR
IDENTIFICATION PURPOSE ONLY)

航攝照片 AERIAL PHOTO

擬議臨時康體文娛場所（休閒農莊）、
商店及服務行業和教育中心（為期3年）
元朗牛潭尾丈量約份第102約多個地段和毗連政府土地
PROPOSED TEMPORARY PLACE OF RECREATION,
SPORTS OR CULTURE (HOBBY FARM), SHOP AND SERVICES AND
EDUCATION CENTRE FOR A PERIOD OF 3 YEARS
VARIOUS LOTS IN D.D. 102 AND ADJOINING GOVERNMENT LAND,
NGAU TAM MEI, YUEN LONG

規劃署
PLANNING
DEPARTMENT



本摘要圖於2023年10月19日擬備，
所根據的資料為地政總署於2022年3月8日
拍得的航攝照片編號 E153132C
EXTRACT PLAN PREPARED ON 19.10.2023
BASED ON AERIAL PHOTO No.
E153132C TAKEN ON 8.3.2022
BY LANDS DEPARTMENT

參考編號
REFERENCE No.
A/YL-NTM/459

圖 PLAN
A-3

1



2



3



申請地點界線只作識別用 APPLICATION SITE BOUNDARY FOR IDENTIFICATION PURPOSE ONLY

實地照片 SITE PHOTOS

擬議臨時康體文娛場所（休閒農莊）、
商店及服務行業和教育中心（為期3年）
元朗牛潭尾丈量約份第102約多個地段和毗連政府土地
PROPOSED TEMPORARY PLACE OF RECREATION,
SPORTS OR CULTURE (HOBBY FARM), SHOP AND SERVICES AND
EDUCATION CENTRE FOR A PERIOD OF 3 YEARS
VARIOUS LOTS IN D.D. 102 AND ADJOINING GOVERNMENT LAND,
NGAU TAM MEI, YUEN LONG

規劃署
PLANNING
DEPARTMENT



參考編號
REFERENCE No.
A/YL-NTM/459

圖 PLAN
A-4a

本圖於2023年10月19日擬備，所根據的
資料為攝於2023年4月27日的實地照片
PLAN PREPARED ON 19.10.2023
BASED ON SITE PHOTOS
TAKEN ON 27.4.2023

4



5



6



申請地點界線只作識別用 APPLICATION SITE BOUNDARY FOR IDENTIFICATION PURPOSE ONLY

實地照片 SITE PHOTOS

擬議臨時康體文娛場所（休閒農莊）、
商店及服務行業和教育中心（為期3年）
元朗牛潭尾丈量約份第102約多個地段和毗連政府土地
PROPOSED TEMPORARY PLACE OF RECREATION,
SPORTS OR CULTURE (HOBBY FARM), SHOP AND SERVICES AND
EDUCATION CENTRE FOR A PERIOD OF 3 YEARS
VARIOUS LOTS IN D.D. 102 AND ADJOINING GOVERNMENT LAND,
NGAU TAM MEI, YUEN LONG

規 劃 署
PLANNING
DEPARTMENT



參考編號
REFERENCE No.
A/YL-NTM/459

圖 PLAN
A-4b

本圖於2023年10月19日擬備，所根據的
資料為攝於2023年4月27日的實地照片
PLAN PREPARED ON 19.10.2023
BASED ON SITE PHOTOS
TAKEN ON 27.4.2023



申請地點界線只作識別用 APPLICATION SITE BOUNDARY FOR IDENTIFICATION PURPOSE ONLY

實地照片 SITE PHOTOS

擬議臨時康體文娛場所（休閒農莊）、
商店及服務行業和教育中心（為期3年）
元朗牛潭尾丈量約份第102約多個地段和毗連政府土地
PROPOSED TEMPORARY PLACE OF RECREATION,
SPORTS OR CULTURE (HOBBY FARM), SHOP AND SERVICES AND
EDUCATION CENTRE FOR A PERIOD OF 3 YEARS
VARIOUS LOTS IN D.D. 102 AND ADJOINING GOVERNMENT LAND,
NGAU TAM MEI, YUEN LONG

規劃署
PLANNING
DEPARTMENT



參考編號
REFERENCE No.
A/YL-NTM/459

圖 PLAN
A-4c

本圖於2023年10月19日擬備，所根據的
資料為攝於2023年4月27日的實地照片
PLAN PREPARED ON 19.10.2023
BASED ON SITE PHOTOS
TAKEN ON 27.4.2023

10

申請地點
APPLICATION SITE



申請地點界線只作識別用 APPLICATION SITE BOUNDARY FOR IDENTIFICATION PURPOSE ONLY

實地照片 SITE PHOTOS

本圖於2023年10月19日擬備，所根據的資料為攝於2023年4月14日的實地照片
PLAN PREPARED ON 19.10.2023
BASED ON SITE PHOTOS
TAKEN ON 14.4.2023

擬議臨時康體文娛場所（休閒農莊）、
商店及服務行業和教育中心（為期3年）
元朗牛潭尾丈量約份第102約多個地段和毗連政府土地
PROPOSED TEMPORARY PLACE OF RECREATION,
SPORTS OR CULTURE (HOBBY FARM), SHOP AND SERVICES AND
EDUCATION CENTRE FOR A PERIOD OF 3 YEARS
VARIOUS LOTS IN D.D. 102 AND ADJOINING GOVERNMENT LAND,
NGAU TAM MEI, YUEN LONG

規 劃 署
PLANNING
DEPARTMENT



參考編號
REFERENCE No.
A/YL-NTM/459

圖 PLAN
A-4d