

地政總署測繪處 Survey and Mapping Office, Lands Department

比例尺 SCALE 1:1000
米 10 0 10 20 30 40 50 metres



Locality : DD 102

Lot Index Plan No. : MH0009072017

District Survey Office : MPC HK

Date : 04-Jul-2017

Reference No. : 2-SE-8D

免責聲明

本圖則乃地段索引圖的複本，顯示地段界線的大概位置，包括根據政府撥地、臨時政府撥地、短期租約及政府土地租用牌照而臨時佔用土地的位置。臨時佔用土地的情況可憑藉短期通知出現或終止，因此應向有關的分區地政專員核證。本圖則所示的資料必須透過實地測量予以核實。當有更佳或新的地界證據時，地段索引圖可能會被修訂而無須事先通知。

Disclaimer

This plan is a copy of the lot index plan showing the approximate location of lot boundaries, including the temporary occupation of land under Government Land Allocations, Temporary Government Land Allocations, Short Term Tenancies and

For Identification Only

(摘錄自申請人於 6.10.2023 呈交的申請書)
(Extract from Applicant's
Submission of 6.10.2023)

參考編號
REFERENCE No.
A/YL-NTM/467

繪圖
DRAWING
A - 1



要覽圖 KEY PLAN
SCALE 1 : 50 000 比例尺

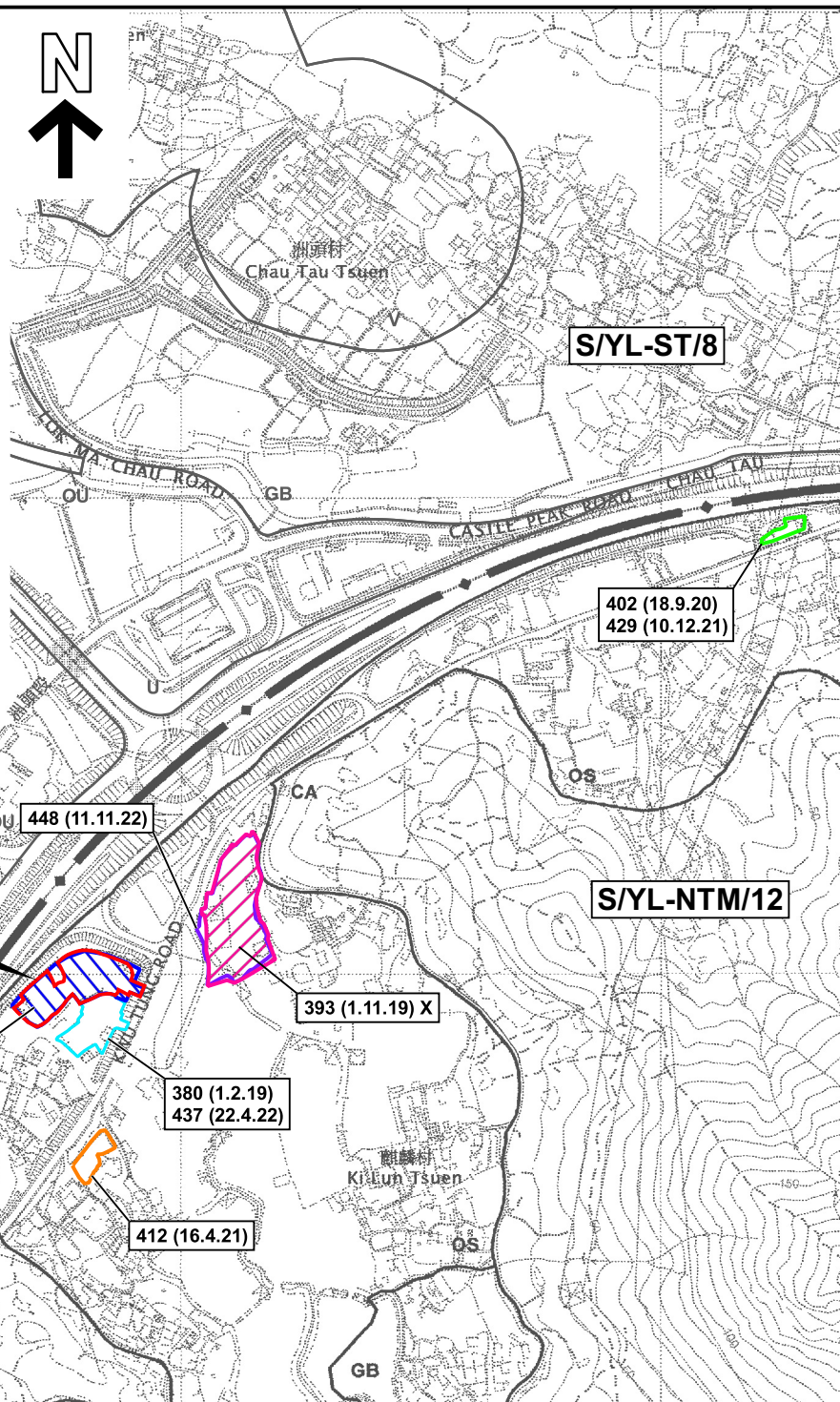

圖例 LEGEND

- 243 (17.7.22) 獲批准的申請 APPROVED APPLICATION
- 244 (17.7.22) 被拒絕的申請 REJECTED APPLICATION
- 72 (10.9.22) X 已撤銷 REVOKED
- 會議日期 DATE OF MEETING
- 申請編號 APPLICATION NUMBER

申請地點界線只作識別用
APPLICATION SITE BOUNDARY
FOR IDENTIFICATION PURPOSE ONLY

位置圖及同類申請 LOCATION PLAN WITH SIMILAR APPLICATIONS

臨時公眾停車場（包括貨櫃車）及
附屬輪胎和車輛維修用途的規劃許可續期（為期3年）
元朗牛潭尾丈量約份第102約多個地段和毗連政府土地
RENEWAL OF PLANNING APPROVAL FOR
TEMPORARY PUBLIC VEHICLE PARK (INCLUDING CONTAINER VEHICLE)
AND ANCILLARY TYRE AND REPAIRING USE FOR A PERIOD OF 3 YEARS
VARIOUS LOTS IN D.D. 102 AND ADJOINING GOVERNMENT LAND,
NGAU TAM MEI, YUEN LONG

SCALE 1 : 7 500 比例尺
米 METRES 100 0 100 200 300 米 METRES

規劃署
PLANNING
DEPARTMENT



參考編號
REFERENCE No.
A/YL-NTM/467

圖 PLAN
A-1a

本摘要圖於2023年11月16日擬備，
所根據的資料為於2006年12月5日
核准的分區計劃大綱圖編號 S/YL-NTM/12
EXTRACT PLAN PREPARED ON 16.11.2023
BASED ON OUTLINE ZONING PLAN No.
S/YL-NTM/12 APPROVED ON 5.12.2006

Plan 1



規劃署
PLANNING
DEPARTMENT



參考編號
REFERENCE No.
A/YL-NTM/467

PLAN
A-1b



圖例 LEGEND



申請地點 (界線只作識別用)
APPLICATION SITE (BOUNDARY FOR
IDENTIFICATION PURPOSE ONLY)

航攝照片 AERIAL PHOTO

臨時公眾停車場 (包括貨櫃車) 及
附屬輪胎和車輛維修用途的規劃許可續期 (為期3年)
元朗牛潭尾丈量約份第102約多個地段和毗連政府土地
RENEWAL OF PLANNING APPROVAL FOR
TEMPORARY PUBLIC VEHICLE PARK (INCLUDING CONTAINER VEHICLE)
AND ANCILLARY TYRE AND REPAIRING USE FOR A PERIOD OF 3 YEARS
VARIOUS LOTS IN D.D. 102 AND ADJOINING GOVERNMENT LAND,
NGAU TAM MEI, YUEN LONG

規劃署
PLANNING
DEPARTMENT



參考編號
REFERENCE No.
A/YL-NTM/467

圖 PLAN
A-3

本摘要圖於2023年11月16日擬備，
所根據的資料為地政總署於2022年3月8日
拍得的航攝照片編號 E153135C
EXTRACT PLAN PREPARED ON 16.11.2023
BASED ON AERIAL PHOTO No.
E153135C TAKEN ON 8.3.2022
BY LANDS DEPARTMENT

1

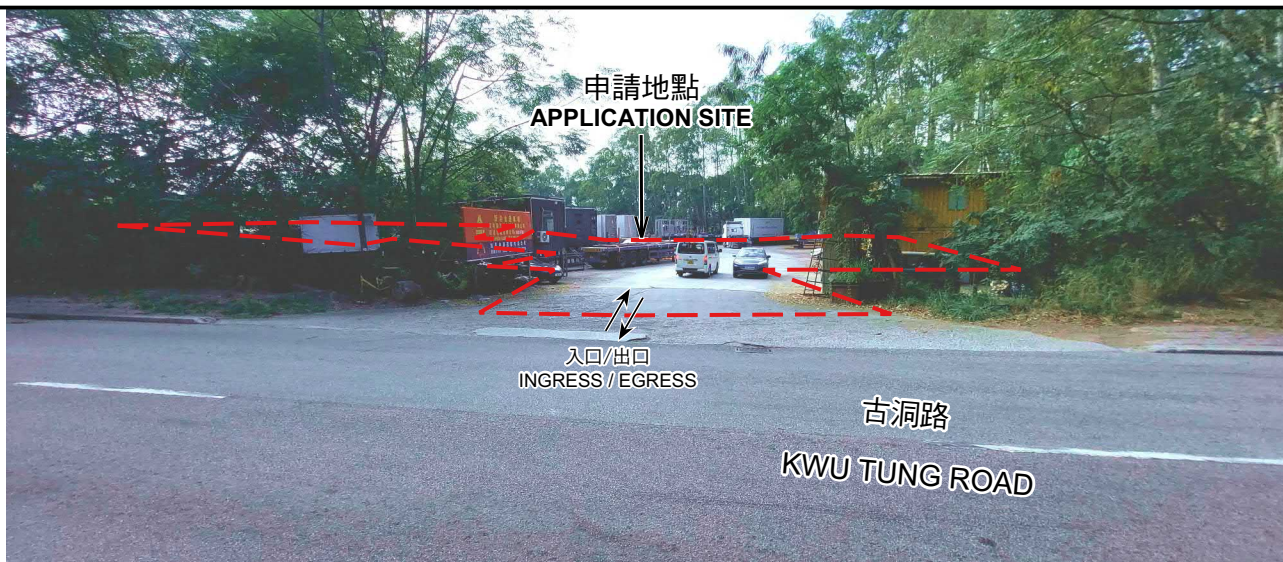

2



3



申請地點界線只作識別用 APPLICATION SITE BOUNDARY FOR IDENTIFICATION PURPOSE ONLY

實地照片 SITE PHOTOS

臨時公眾停車場（包括貨櫃車）及
附屬輪胎和車輛維修用途的規劃許可續期（為期3年）
元朗牛潭尾丈量約份第102約多個地段和毗連政府土地
RENEWAL OF PLANNING APPROVAL FOR
TEMPORARY PUBLIC VEHICLE PARK (INCLUDING CONTAINER VEHICLE)
AND ANCILLARY TYRE AND REPAIRING USE FOR A PERIOD OF 3 YEARS
VARIOUS LOTS IN D.D. 102 AND ADJOINING GOVERNMENT LAND,
NGAU TAM MEI, YUEN LONG

規 劃 署
PLANNING
DEPARTMENT



參考編號
REFERENCE No.
A/YL-NTM/467

圖 PLAN
A-4a

本圖於2023年11月15日擬備，所根據的
資料為攝於2023年11月10日的實地照片
PLAN PREPARED ON 15.11.2023
BASED ON SITE PHOTOS
TAKEN ON 10.11.2023

4



申請地點
APPLICATION SITE

5



申請地點
APPLICATION SITE

6



申請地點
APPLICATION SITE

申請地點界線只作識別用 APPLICATION SITE BOUNDARY FOR IDENTIFICATION PURPOSE ONLY

實地照片 SITE PHOTOS

臨時公眾停車場（包括貨櫃車）及
附屬輪胎和車輛維修用途的規劃許可續期（為期3年）
元朗牛潭尾丈量約份第102約多個地段和毗連政府土地
RENEWAL OF PLANNING APPROVAL FOR
TEMPORARY PUBLIC VEHICLE PARK (INCLUDING CONTAINER VEHICLE)
AND ANCILLARY TYRE AND REPAIRING USE FOR A PERIOD OF 3 YEARS
VARIOUS LOTS IN D.D. 102 AND ADJOINING GOVERNMENT LAND,
NGAU TAM MEI, YUEN LONG

規劃署
PLANNING
DEPARTMENT



參考編號
REFERENCE No.
A/YL-NTM/467

圖 PLAN
A-4b

本圖於2023年11月15日擬備，所根據的
資料為攝於2023年11月10日的實地照片
PLAN PREPARED ON 15.11.2023
BASED ON SITE PHOTOS
TAKEN ON 10.11.2023