



(摘錄自申請人於 25. 4. 2024 呈交的申請書)
(Extract from Applicant's
Submission of 25.4.2024)

參考編號
REFERENCE No.
A/YL-PH/1008

繪圖
DRAWING
A - 1



(摘錄自申請人於 25. 4. 2024 呈交的申請書)
(Extract from Applicant's
Submission of 25.4.2024)

參考編號
REFERENCE No.
A/YL-PH/1008

繪圖
DRAWING
A - 2



要覽圖 KEY PLAN

SCALE 1 : 50 000 比例尺



圖例 LEGEND

- 243 (17.7.22) 獲批准的申請
APPROVED APPLICATION
- 244 (17.7.22) 被拒絕的申請
REJECTED APPLICATION
- 72 (10.9.22) X
已撤銷
REVOKED
- 會議日期
DATE OF MEETING
- 申請編號
APPLICATION NUMBER

申請地點界線只作識別用
APPLICATION SITE BOUNDARY
FOR IDENTIFICATION PURPOSE ONLY

位置圖及同類申請 LOCATION PLAN WITH SIMILAR APPLICATIONS

擬議臨時公眾停車場(貨櫃車除外)(為期3年)及填土工程
新界元朗八鄉七星崗丈量約份第110約
地段第372號餘段(部分)及第374號餘段(部分)
PROPOSED TEMPORARY PUBLIC VEHICLE PARK
(EXCLUDING CONTAINER VEHICLE)
FOR A PERIOD OF 3 YEARS AND FILLING OF LAND
LOTS 372 RP (PART) AND 374 RP (PART) IN D.D. 110,
TSAT SING KONG, PAT HEUNG, YUEN LONG, NEW TERRITORIES
SCALE 1 : 7 500 比例尺

米 100 0 100 200 300 米
METRES

規劃署
PLANNING
DEPARTMENT



參考編號
REFERENCE No.
A/YL-PH/1008

圖 PLAN
A-1

本摘要圖於2024年5月24日擬備，
所根據的資料為於2006年10月17日
核准的分區計劃大綱圖編號 S/YL-PH/11
EXTRACT PLAN PREPARED ON 24.5.2024
BASED ON OUTLINE ZONING PLAN No.
S/YL-PH/11 APPROVED ON 17.10.2006

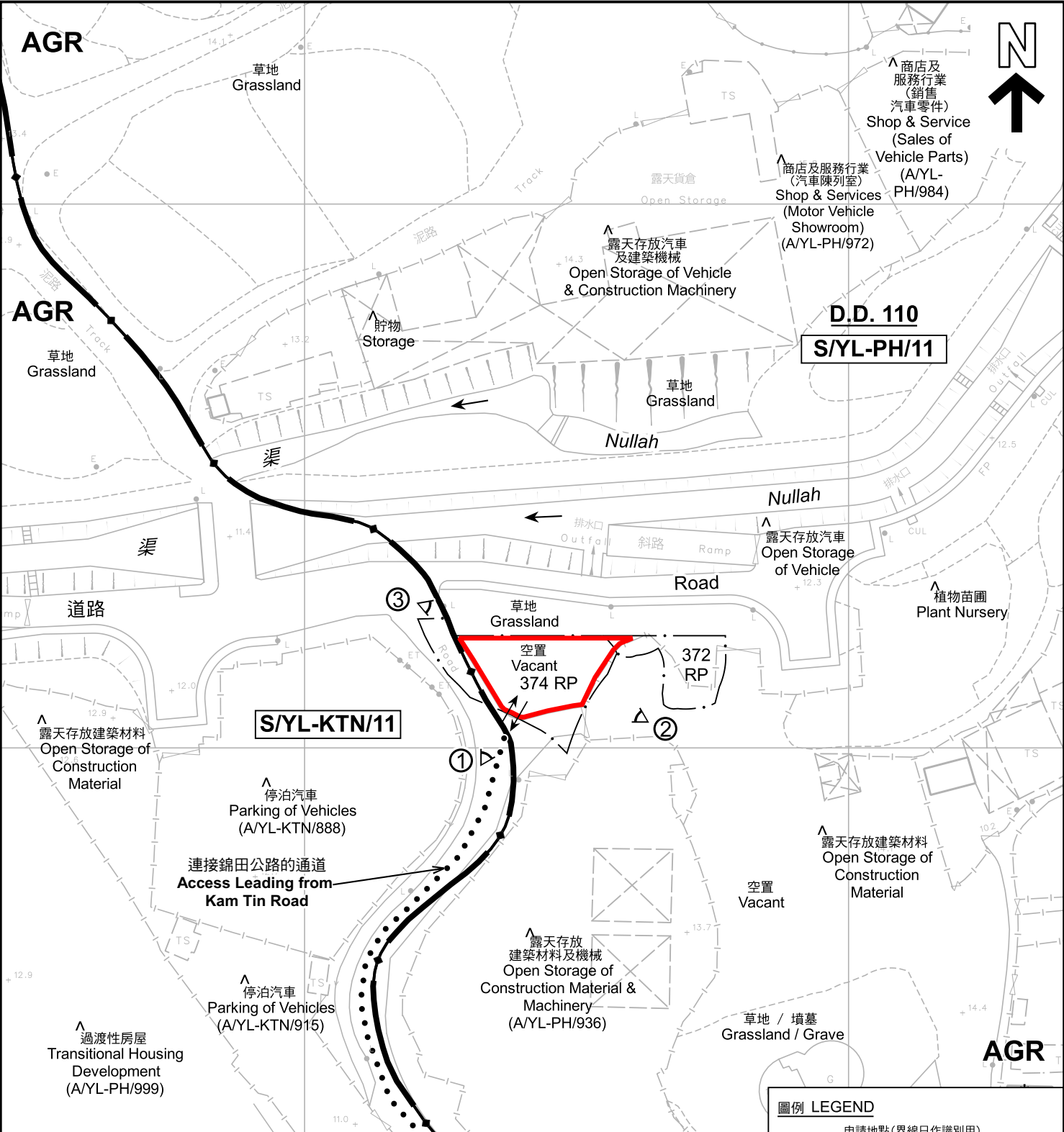

註釋 Notes :

(1) 2024年5月3日勘測的土地用途
Land uses shown on this plan are in accordance with the land use survey conducted by the Planning Department on 3.5.2024

(2) * 土地用途跟1991年10月勘測的土地用途一致
Indicates that the use is the same as that revealed by the land use survey conducted by the Planning Department in Oct 1991

(3) ^ 土地用途跟1991年10月勘測的土地用途有別
Indicates that the use is different from that revealed by the land use survey conducted by the Planning Department in Oct 1991

圖例 LEGEND

申請地點(界線只作識別用)
APPLICATION SITE
(BOUNDARY FOR IDENTIFICATION PURPOSE ONLY)

OS 露天貯物
OPEN STORAGE

AGR 農業
AGRICULTURE

實地照片的觀景點
VIEWING POINT OF SITE PHOTO

入口/出口
INGRESS / EGRESS

<p>本摘要圖於2024年6月5日擬備， 所根據的資料為測量圖編號 6-NE-8D EXTRACT PLAN PREPARED ON 5.6.2024 BASED ON SURVEY SHEET No. 6-NE-8D</p>	<p>平面圖 SITE PLAN</p> <p>擬議臨時公眾停車場(貨櫃車除外)(為期3年)及填土工程 新界元朗八鄉七星崗丈量約份第110約 地段第372號餘段(部分)及第374號餘段(部分) PROPOSED TEMPORARY PUBLIC VEHICLE PARK (EXCLUDING CONTAINER VEHICLE) FOR A PERIOD OF 3 YEARS AND FILLING OF LAND LOTS 372 RP (PART) AND 374 RP (PART) IN D.D. 110, TSAT SING KONG, PAT HEUNG, YUEN LONG, NEW TERRITORIES</p> <p>SCALE 1 : 1 000 比例尺</p> <p>米 20 0 20 40 米 METRES</p>	<p>規劃署 PLANNING DEPARTMENT</p> <p>參考編號 REFERENCE No. A/YL-PH/1008</p>	<p> 圖 PLAN A-2</p>
	<p>米 20 0 20 40 米 METRES</p>		

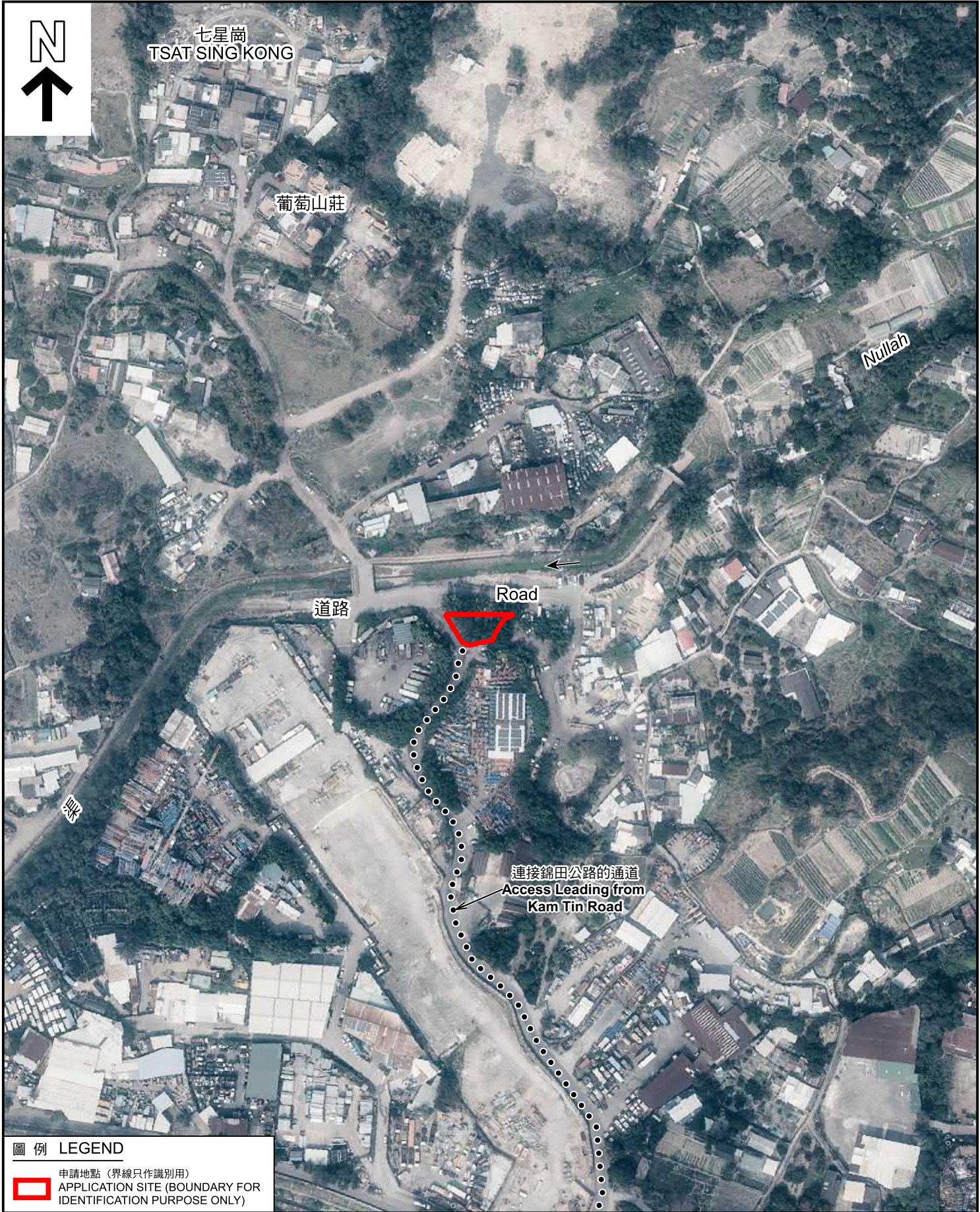

圖例 LEGEND

 申請地點 (界線只作識別用)
APPLICATION SITE (BOUNDARY FOR IDENTIFICATION PURPOSE ONLY)

本摘要圖於2024年6月18日擬備，
所根據的資料為地政總署於2023年2月24日
拍得的航攝照片編號E187749C
EXTRACT PLAN PREPARED ON 18.6.2024
BASED ON AERIAL PHOTO NO.
E187749C TAKEN ON
24.2.2023 BY LANDS DEPARTMENT

航攝照片 AERIAL PHOTO

擬議臨時公眾停車場(貨櫃車除外)(為期3年)及填土工程
新界元朗八鄉七星崗丈量約份第110約
地段第372號餘段(部分)及第374號餘段(部分)
PROPOSED TEMPORARY PUBLIC VEHICLE PARK
(EXCLUDING CONTAINER VEHICLE)
FOR A PERIOD OF 3 YEARS AND FILLING OF LAND
LOTS 372 RP (PART) AND 374 RP (PART) IN D.D. 110,
TSAT SING KONG, PAT HEUNG, YUEN LONG, NEW TERRITORIES

規劃署 PLANNING DEPARTMENT		
參考編號 REFERENCE No. A/YL-PH/1008	圖 PLAN A-3	

1



2



3



申請地點界線只作識別用 APPLICATION SITE BOUNDARY FOR IDENTIFICATION PURPOSE ONLY

實地照片 SITE PHOTOS

本圖於2024年5月24日擬備，所根據的資料為攝於2024年5月3日的實地照片
PLAN PREPARED ON 24.5.2024
BASED ON SITE PHOTOS
TAKEN ON 3.5.2024

擬議臨時公眾停車場(貨櫃車除外)(為期3年)及填土工程
新界元朗八鄉七星崗丈量約份第110約
地段第372號餘段(部分)及第374號餘段(部分)
PROPOSED TEMPORARY PUBLIC VEHICLE PARK
(EXCLUDING CONTAINER VEHICLE)
FOR A PERIOD OF 3 YEARS AND FILLING OF LAND
LOTS 372 RP (PART) AND 374 RP (PART) IN D.D. 110,
TSAT SING KONG, PAT HEUNG, YUEN LONG, NEW TERRITORIES

規劃署
PLANNING
DEPARTMENT



參考編號
REFERENCE No.
A/YL-PH/1008

圖 PLAN
A-4