

地段索引圖 LOT INDEX PLAN

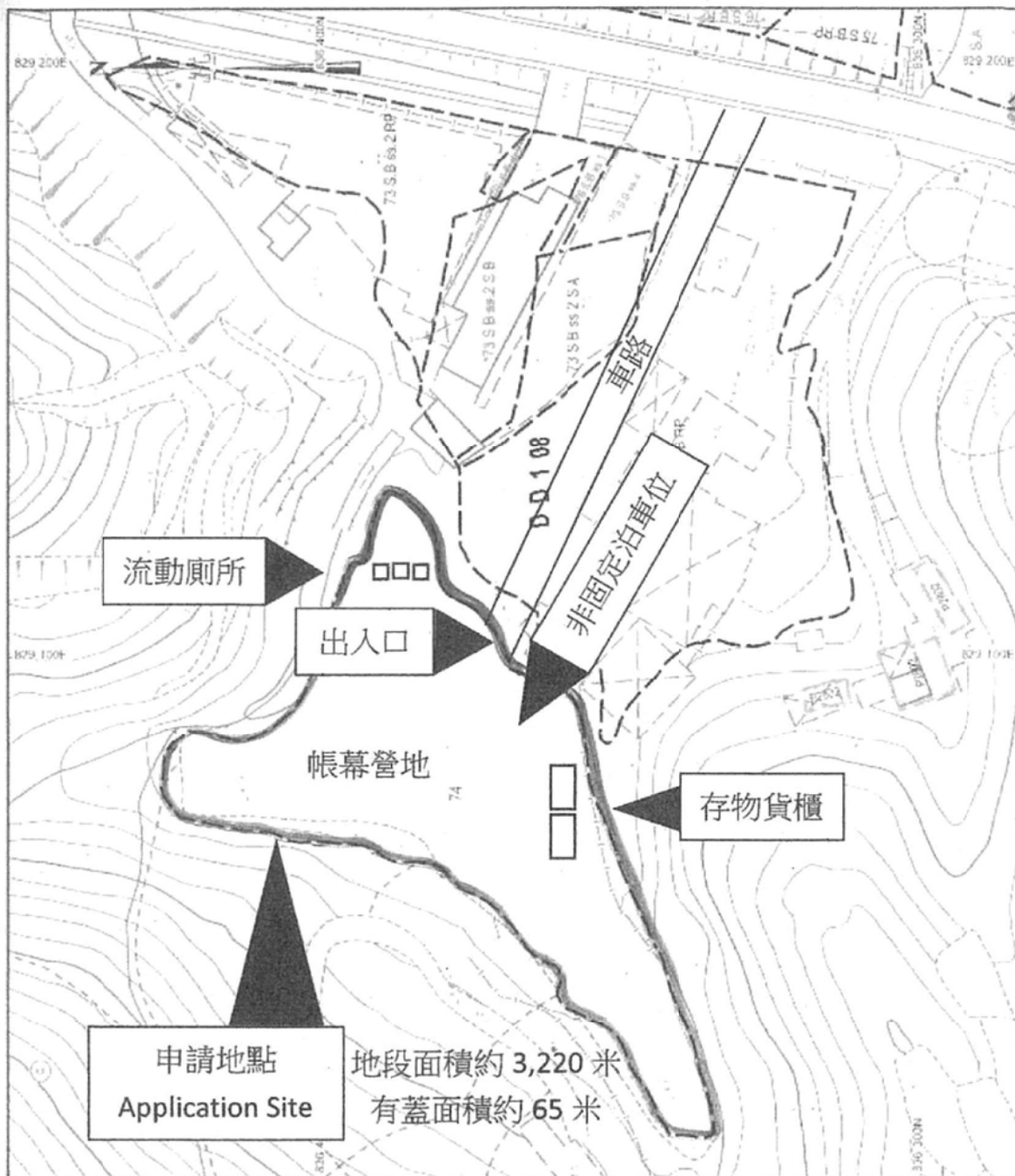

地政總署測繪處

Survey and Mapping Office, Lands Department

SCALE $\frac{1}{1000}$



非固定泊車位	10 個		
存物貨櫃	2 個	長 12.19 米 闊 2.44 米 高 2.59 米	1 層
流動廁所	3 個	長 1.28 米 闊 1.28 米 高 2.3 米	1 層

(摘錄自申請人於 6.9.2021 呈交的申請書)
(Extract from Applicant's Submission of 6.9.2021)

參考編號
REFERENCE No.
A/YL-PH/892

繪圖 DRAWING
A-1

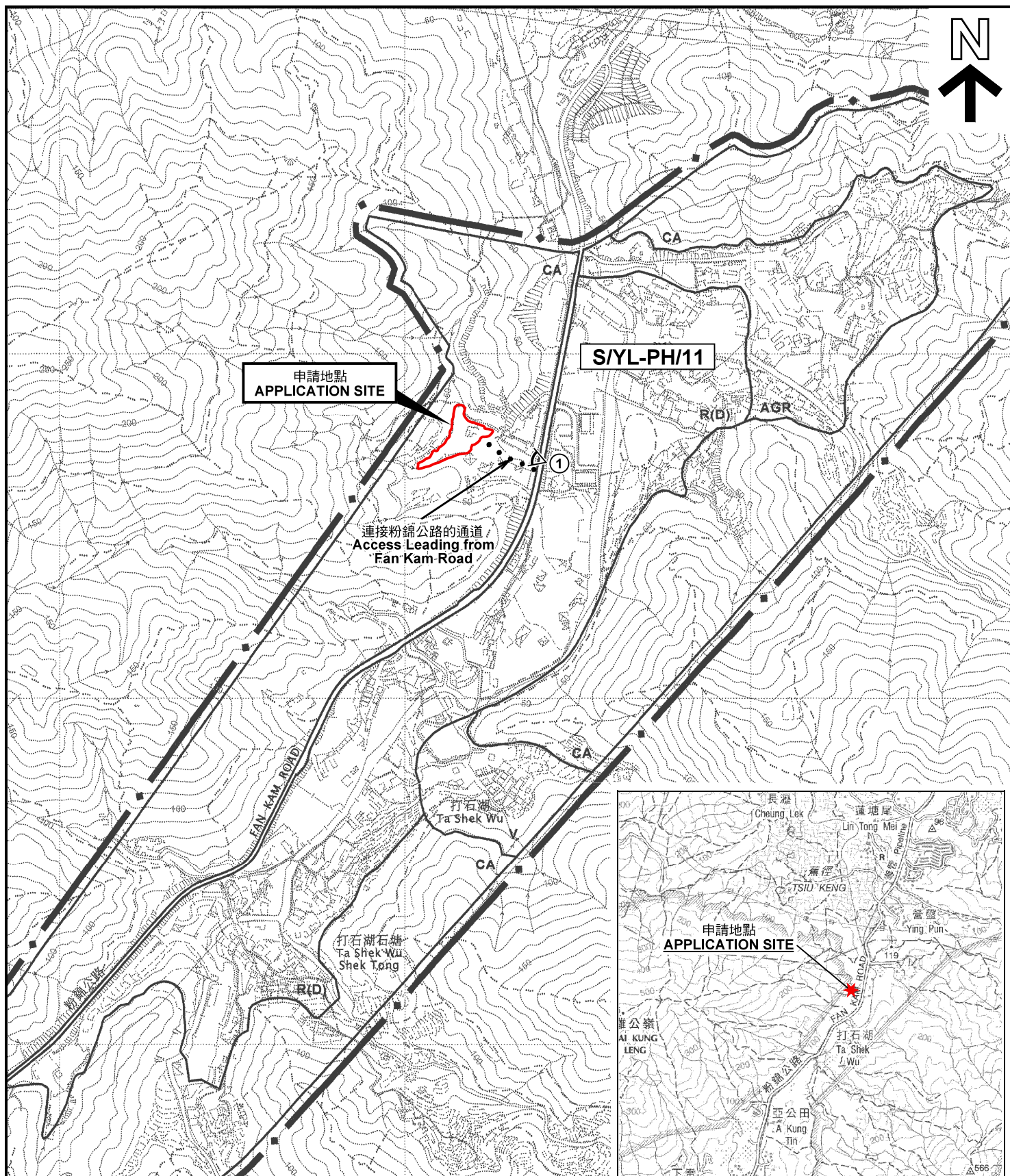

① 實地照片的觀景點
VIEWING POINT OF SITE PHOTO

申請地點界線只作識別用
APPLICATION SITE BOUNDARY
FOR IDENTIFICATION PURPOSE ONLY

申請地點
APPLICATION SITE

要覽圖 KEY PLAN

SCALE 1 : 50 000 比例尺

位置圖 LOCATION PLAN

擬議臨時帳幕營地 (為期 3 年)
元朗八鄉丈量約份第108約地段第74號
PROPOSED TEMPORARY TENT CAMPING GROUND
FOR A PERIOD OF 3 YEARS
LOT 74 IN D.D. 108, PAT HEUNG, YUEN LONG

本摘要圖於2022年7月11日擬備，
所根據的資料為於2006年10月17日
核准的分區計劃大綱圖編號 S/YL-PH/11
EXTRACT PLAN PREPARED ON 11.7.2022
BASED ON OUTLINE ZONING PLAN No.
S/YL-PH/11 APPROVED ON 17.10.2006

SCALE 1 : 7 500 比例尺
米 100 0 100 200 300 米
METRES

規劃署
PLANNING
DEPARTMENT



參考編號
REFERENCE No.
A/YL-PH/892

圖 PLAN
A-1

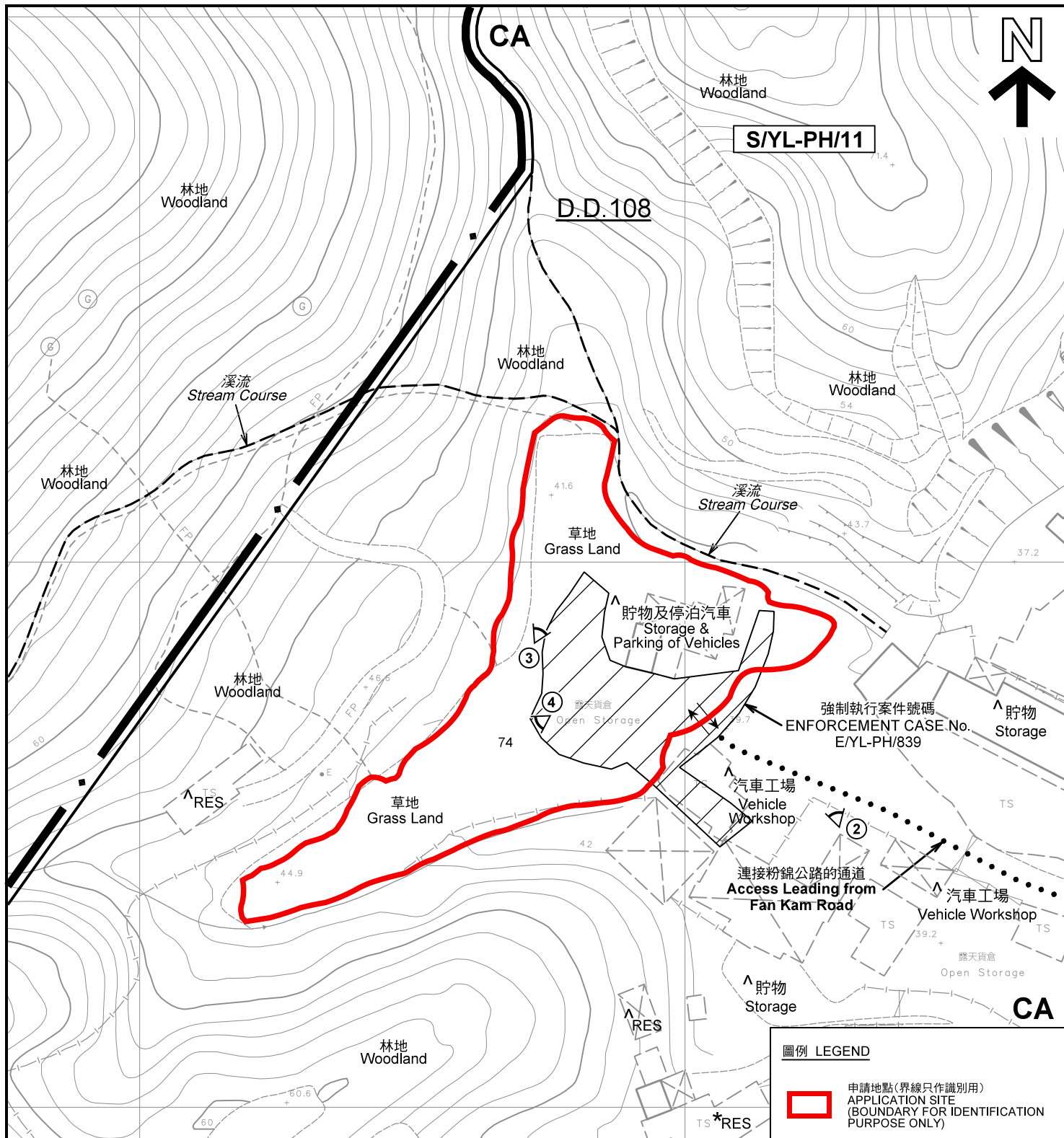

註釋 Notes:

- (1) 2022年6月28日勘測的土地用途
Land uses shown on this plan are in accordance with the land use survey conducted by the Planning Department on 28.6.2022
- (2) * 土地用途跟1991年12月17日勘測的土地用途一致
Indicates that the use is the same as that revealed by the land use survey conducted by the Planning Department on 17.12.1991
- (3) ^ 土地用途跟1991年12月17日勘測的土地用途有別
Indicates that the use is different from that revealed by the land use survey conducted by the Planning Department on 17.12.1991

圖例 LEGEND

-  申請地點(界線只作識別用)
APPLICATION SITE
(BOUNDARY FOR IDENTIFICATION PURPOSE ONLY)
- CA** 自然保育區
CONSERVATION AREA
- RES** 住用構築物
RESIDENTIAL STRUCTURES
- ①  實地照片的觀景點
VIEWING POINT OF SITE PHOTO
-  入口/出口
INGRESS / EGRESS

平面圖 SITE PLAN

擬議臨時帳幕營地(為期3年)
元朗八鄉丈量約份第108約地段第74號
PROPOSED TEMPORARY TENT CAMPING GROUND
FOR A PERIOD OF 3 YEARS
LOT 74 IN D.D. 108, PAT HEUNG, YUEN LONG

本摘要圖於2022年7月11日擬備, 所根據的資料為測量圖編號 2-SE-25C
EXTRACT PLAN PREPARED ON 11.7.2022
BASED ON SURVEY SHEET No. 2-SE-25C

SCALE 1 : 1 000 比例尺
米 20 0 20 40 米
METRES

規劃署
PLANNING
DEPARTMENT



參考編號
REFERENCE No.
A/YL-PH/892

圖 PLAN
A-2

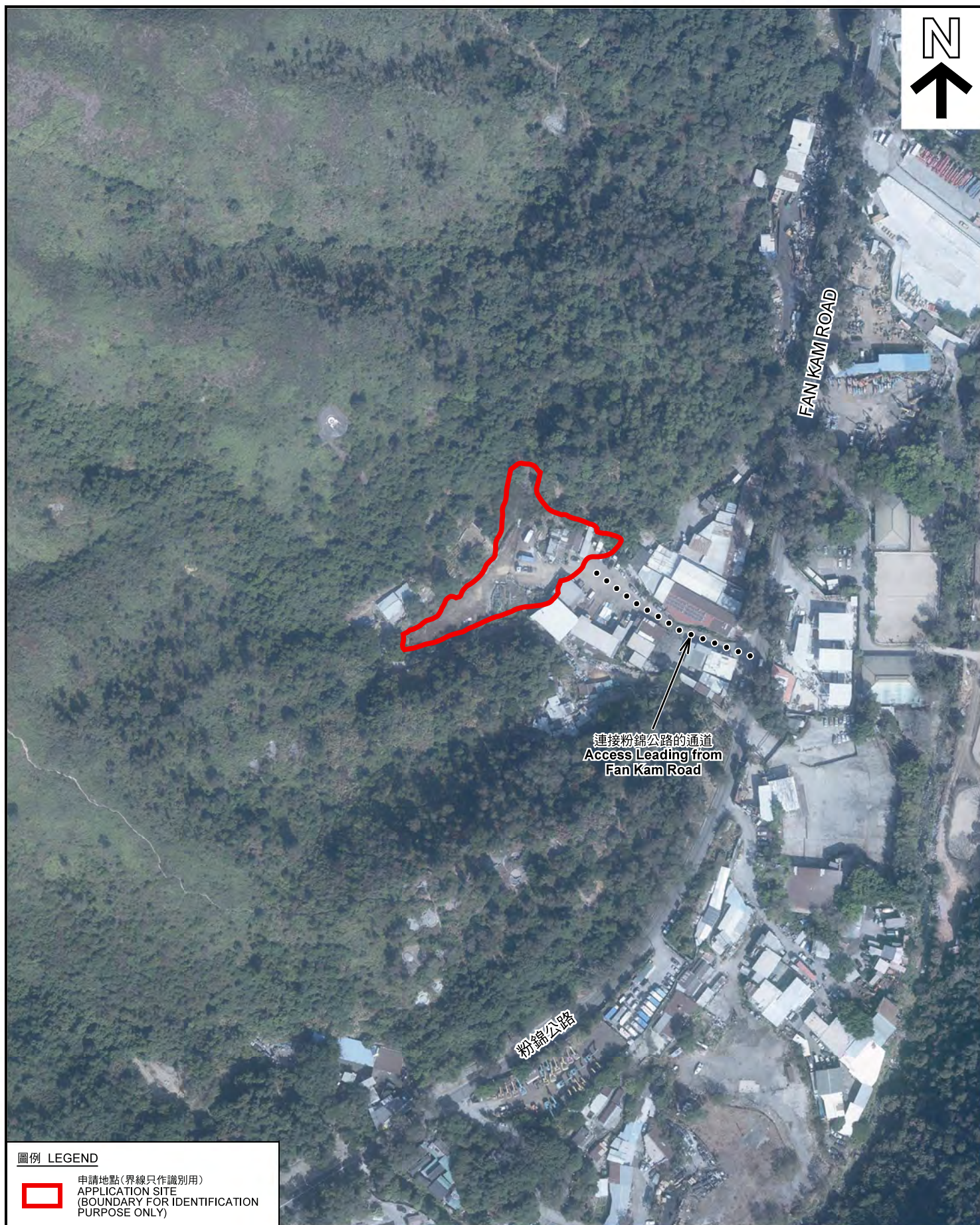

圖例 LEGEND



申請地點(界線只作識別用)
APPLICATION SITE
(BOUNDARY FOR IDENTIFICATION
PURPOSE ONLY)

本摘要圖於2022年7月11日擬備，所根據的資料為地政總署於2021年1月15日拍得的航攝照片編號 E126416C
EXTRACT PLAN PREPARED ON 11.7.2022
BASED ON AERIAL PHOTO No.
E126416C TAKEN ON 15.1.2021
BY LANDS DEPARTMENT

2021年1月15日拍攝的航攝照片
AERIAL PHOTO TAKEN ON 15.1.2021

擬議臨時帳幕營地(為期3年)
元朗八鄉丈量約份第108約地段第74號
PROPOSED TEMPORARY TENT CAMPING GROUND
FOR A PERIOD OF 3 YEARS
LOT 74 IN D.D. 108, PAT HEUNG, YUEN LONG

規劃署
PLANNING
DEPARTMENT



參考編號
REFERENCE No.
A/YL-PH/892

圖 PLAN
A-3a



圖例 LEGEND



申請地點(界線只作識別用)
APPLICATION SITE
(BOUNDARY FOR IDENTIFICATION
PURPOSE ONLY)

本摘要圖於2022年7月7日擬備，所根據
的資料為地政總署於2001年3月29日拍得
的航攝照片編號 CW30368
EXTRACT PLAN PREPARED ON 7.7.2022
BASED ON AERIAL PHOTO No.
CW30368 TAKEN ON 29.3.2001
BY LANDS DEPARTMENT

2001年3月29日拍攝的航攝照片
AERIAL PHOTO TAKEN ON 29.3.2001

擬議臨時帳幕營地(為期3年)
元朗八鄉丈量約份第108約地段第74號
PROPOSED TEMPORARY TENT CAMPING GROUND
FOR A PERIOD OF 3 YEARS
LOT 74 IN D.D. 108, PAT HEUNG, YUEN LONG

規 劃 署
PLANNING
DEPARTMENT



參考編號
REFERENCE No.
A/YL-PH/892

圖 PLAN
A-3b



申請地點界線只作識別用 APPLICATION SITE BOUNDARY FOR IDENTIFICATION PURPOSE ONLY

實地照片 SITE PHOTOS

擬議臨時帳幕營地（為期 3 年）
元朗八鄉丈量約份第108約地段第74號
PROPOSED TEMPORARY TENT CAMPING GROUND
FOR A PERIOD OF 3 YEARS
LOT 74 IN D.D. 108, PAT HEUNG, YUEN LONG

規劃署
PLANNING
DEPARTMENT



參考編號
REFERENCE No.
A/YL-PH/892

圖 PLAN
A-4a

本圖於2022年6月30日擬備，所根據的資料為攝於2022年6月28日的實地照片
PLAN PREPARED ON 30.6.2022
BASED ON SITE PHOTOS
TAKEN ON 28.6.2022



申請地點界線只作識別用 APPLICATION SITE BOUNDARY FOR IDENTIFICATION PURPOSE ONLY

實地照片 SITE PHOTOS

擬議臨時帳幕營地（為期 3 年）
元朗八鄉丈量約份第108約地段第74號
PROPOSED TEMPORARY TENT CAMPING GROUND
FOR A PERIOD OF 3 YEARS
LOT 74 IN D.D. 108, PAT HEUNG, YUEN LONG

規 劃 署
PLANNING
DEPARTMENT



參考編號
REFERENCE No.
A/YL-PH/892

圖 PLAN
A-4b

本圖於2022年6月30日擬備，所根據的
資料為攝於2022年6月28日的實地照片
PLAN PREPARED ON 30.6.2022
BASED ON SITE PHOTOS
TAKEN ON 28.6.2022