

/// 擬填土位置

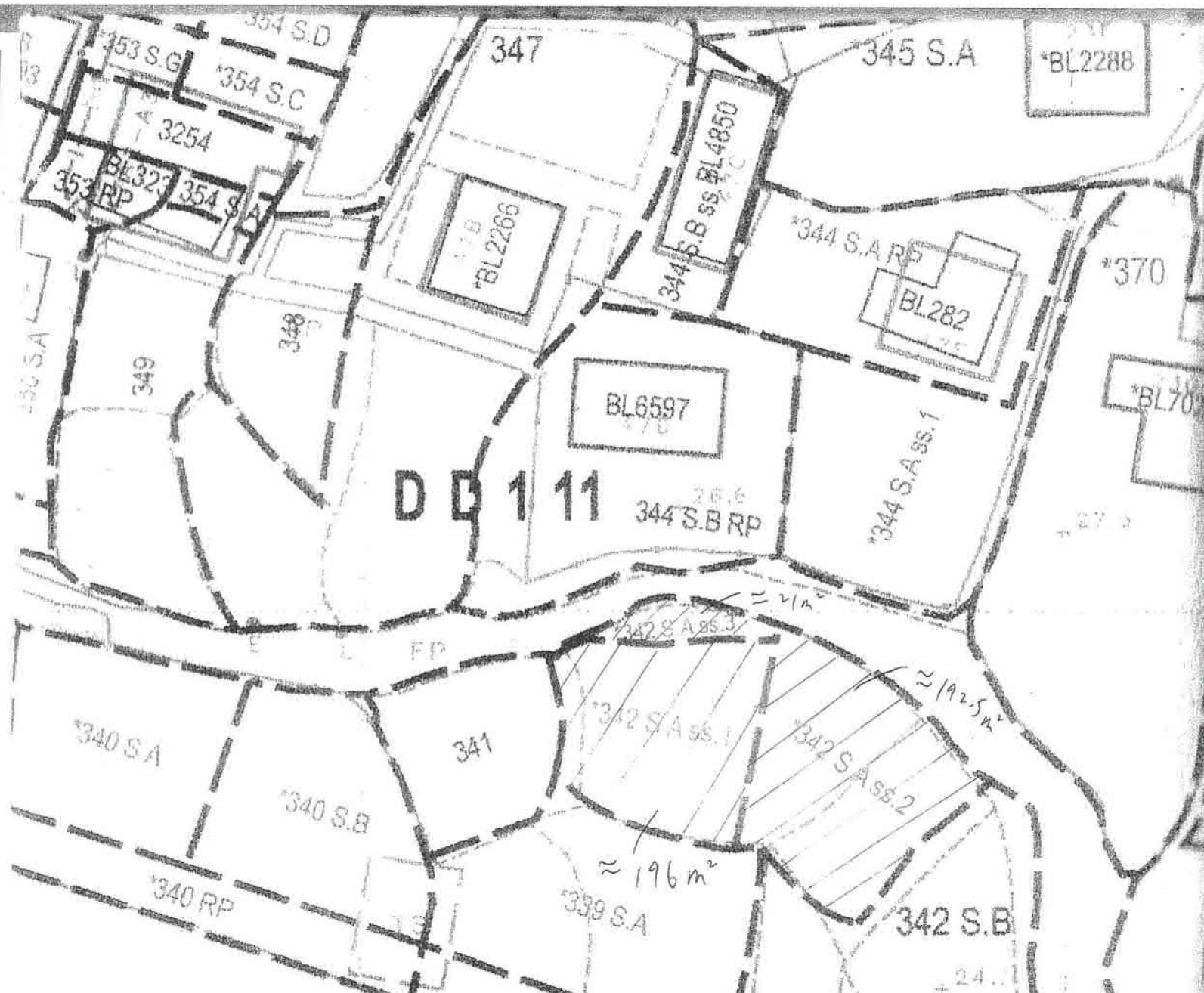

參考編號
REFERENCE No.
A/YL-PH/949

繪圖
DRAWING
A - 1

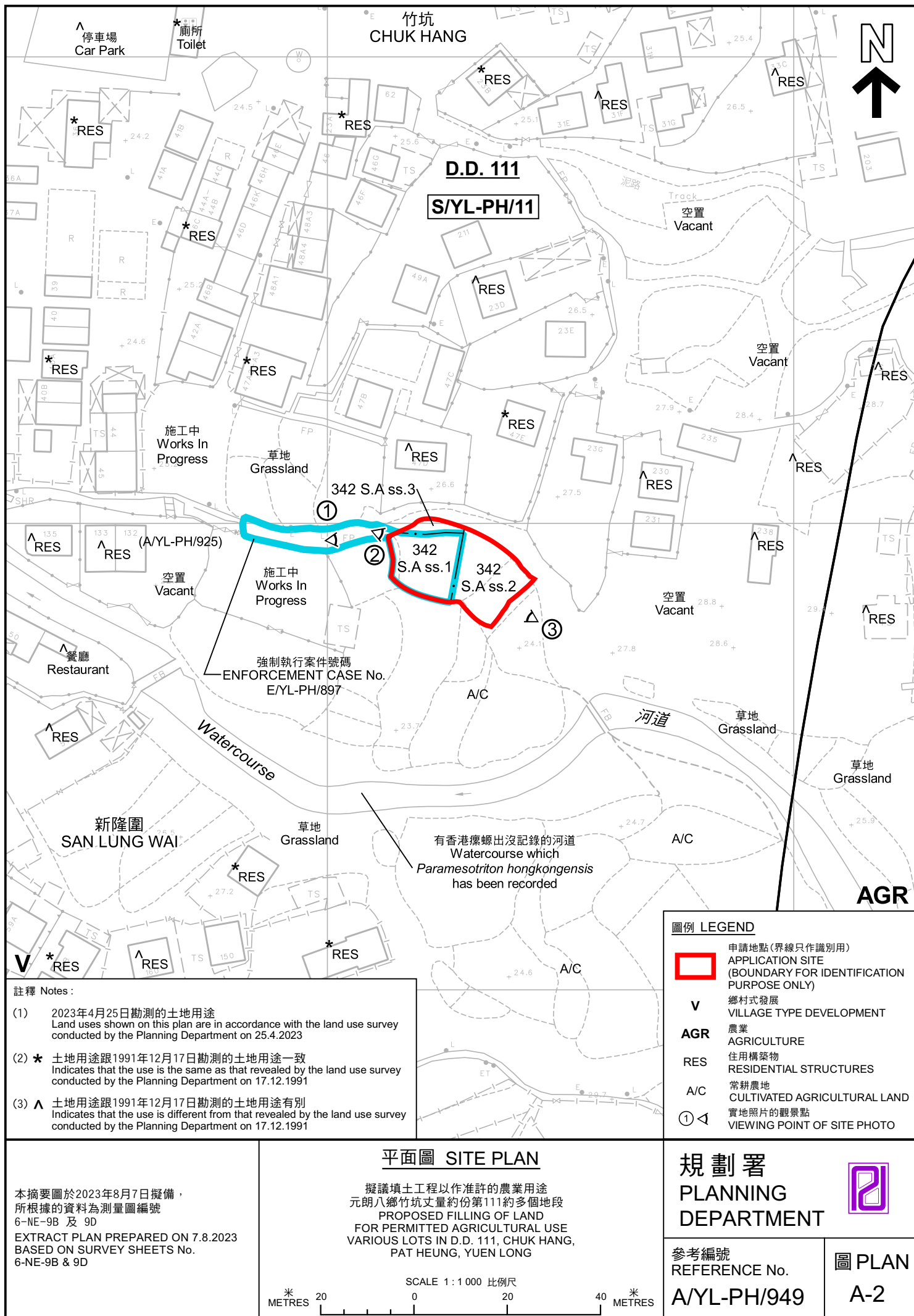





圖 例 LEGEND

 申請地點（界線只作識別用）
APPLICATION SITE (BOUNDARY FOR IDENTIFICATION PURPOSE ONLY)

本摘要圖於2023年7月20日擬備，
所根據的資料為地政總署於2022年2月14日
拍得的航攝照片編號 E148833C
EXTRACT PLAN PREPARED ON 20.7.2023
BASED ON AERIAL PHOTO No.
E148833C TAKEN ON 14.2.2022
BY LANDS DEPARTMENT

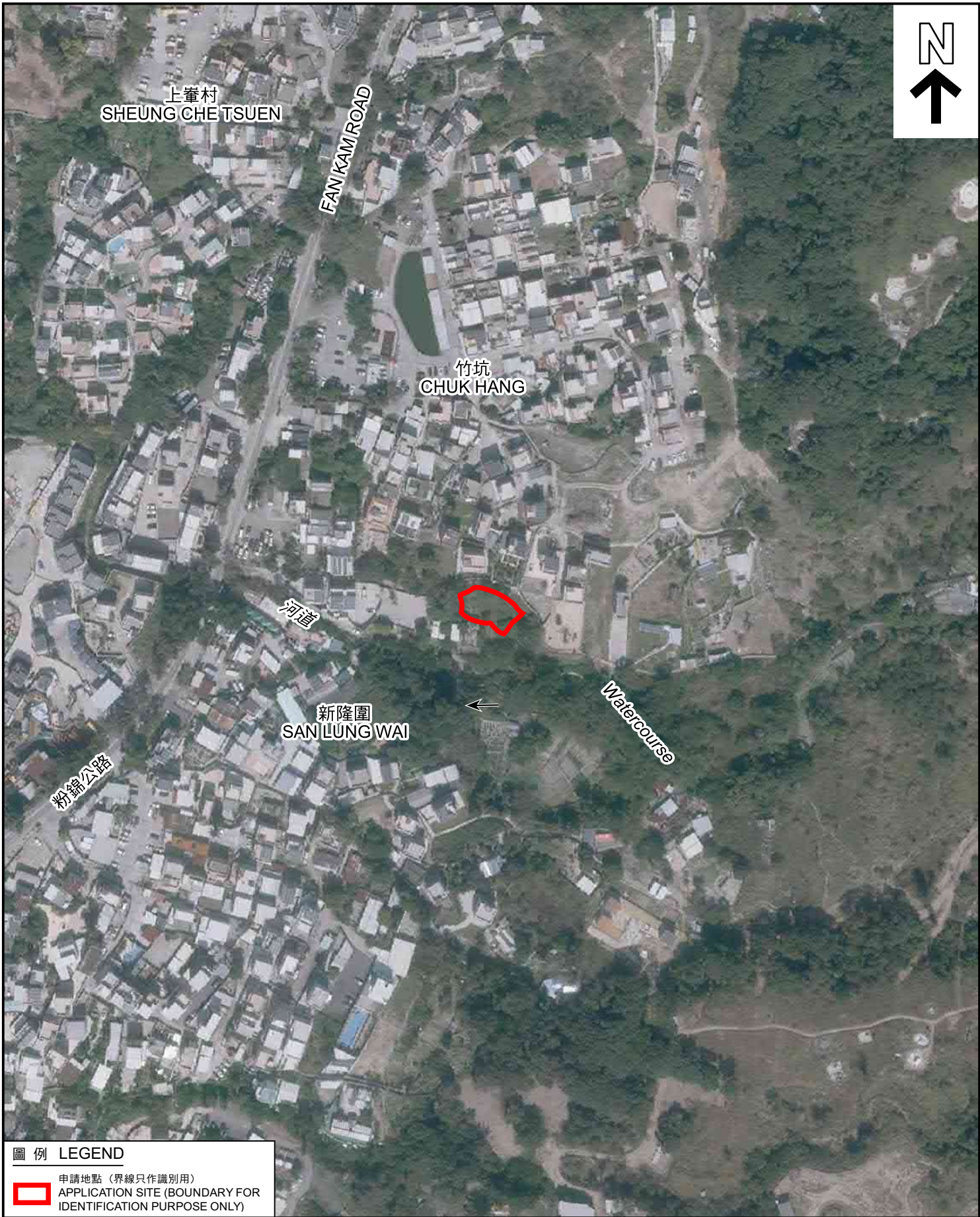
航攝照片 AERIAL PHOTO

擬議填土工程以作准許的農業用途
元朗八鄉竹坑丈量約份第111約多個地段
PROPOSED FILLING OF LAND
FOR PERMITTED AGRICULTURAL USE
VARIOUS LOTS IN D.D. 111, CHUK HANG,
PAT HEUNG, YUEN LONG

規 劃 署 PLANNING DEPARTMENT		
參考編號 REFERENCE No. A/YL-PH/949	圖 PLAN A-3	



申請地點界線只作識別用 APPLICATION SITE BOUNDARY FOR IDENTIFICATION PURPOSE ONLY

實地照片 SITE PHOTOS

擬議填土工程以作准許的農業用途
元朗八鄉竹坑丈量約份第111約多個地段
PROPOSED FILLING OF LAND
FOR PERMITTED AGRICULTURAL USE
VARIOUS LOTS IN D.D. 111, CHUK HANG,
PAT HEUNG, YUEN LONG

本圖於2023年7月20日擬備，所根據的
資料為攝於2023年4月25日的實地照片
PLAN PREPARED ON 20.7.2023
BASED ON SITE PHOTOS
TAKEN ON 25.4.2023

規劃署
PLANNING
DEPARTMENT



參考編號
REFERENCE No.
A/YL-PH/949

圖 PLAN
A-4