

Structure 2

Converted container
for site office use

GFA: Not exceeding 80m²

No. of storey: 2

Height: Not exceeding 6m

Ingress/Egress

manoeuvring
circle

3 parking spaces
of 11m x 3.5m for
medium goods
vehicle

Structure 1

Logistics Centre

GFA: Not exceeding 4,127m²

No. of Storey: 1

Height: Not exceeding 13m

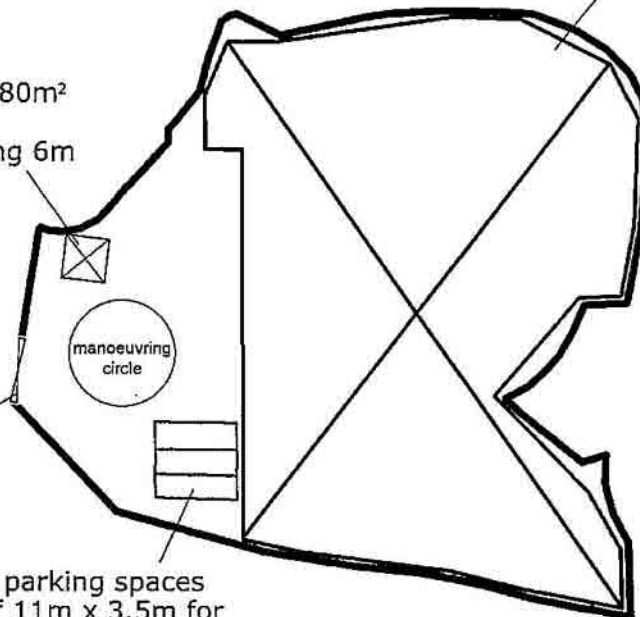

Project 項目名稱:

Proposed Temporary Logistics Centre
and Ancillary Parking of Vehicles for a
Period of 3 Years at Lot 15 S.B(part)
in D.D. 108, Pat Heung, Yuen Long,
New Territories

Drawing Title 圖紙標題:

Layout Plan



Drawing No. 圖號:

20230513

Remarks 備註:

Scale 比例:

(摘錄自申請人於 22. 5. 2023 呈交的申請書)
(Extract from Applicant's
Submission of 22.5.2023)

參考編號
REFERENCE No.
A/YL-PH/954

繪圖
DRAWING
A - 1

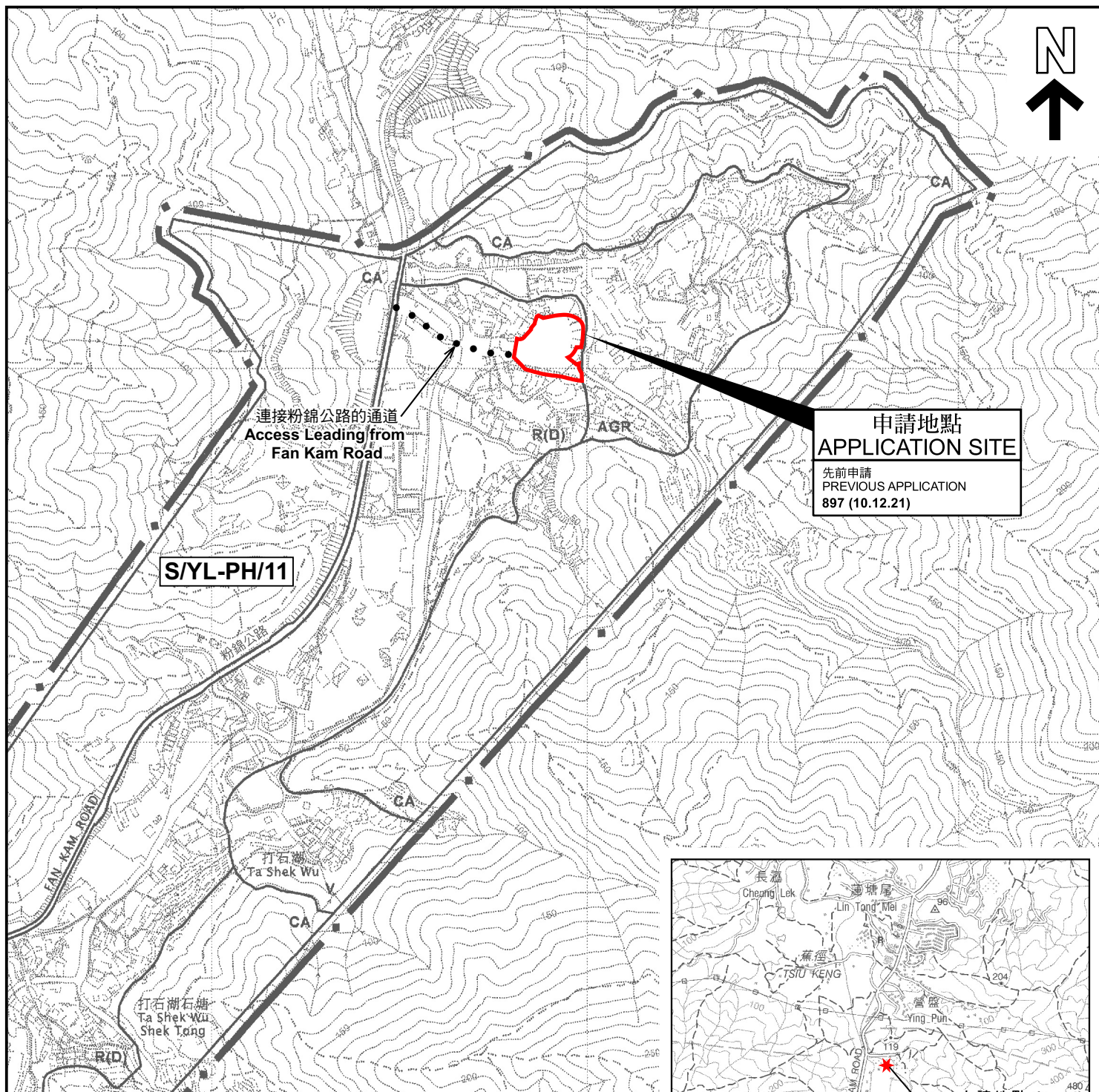

圖例 LEGEND

- 243 (17.7.22) 獲批准的申請
APPROVED APPLICATION
- 244 (17.7.22) 被拒絕的申請
REJECTED APPLICATION
- 72 (10.9.22) X
已撤銷
REVOKED
- 會議日期
DATE OF MEETING
- 申請編號
APPLICATION NUMBER

申請地點界線只作識別用
APPLICATION SITE BOUNDARY
FOR IDENTIFICATION PURPOSE ONLY

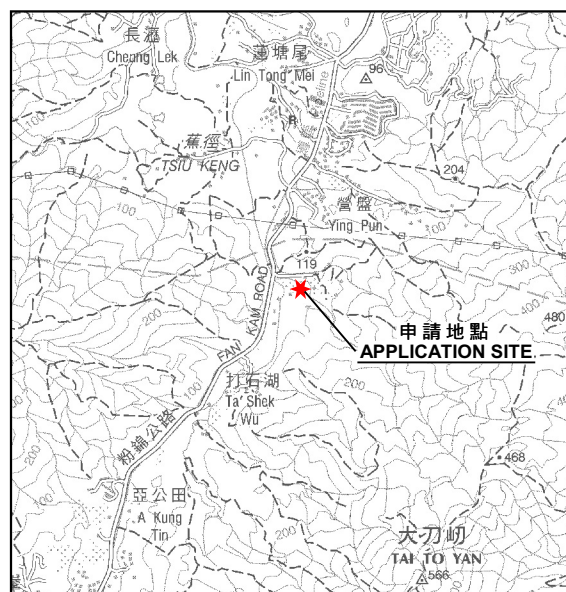

要覽圖 KEY PLAN

SCALE 1 : 50 000 比例尺

位置圖 LOCATION PLAN

擬議臨時物流中心及附屬泊車位 (為期3年)
元朗八鄉丈量約份第108約地段第15號B分段 (部分)
PROPOSED TEMPORARY LOGISTICS CENTRE AND
ANCILLARY PARKING OF VEHICLES FOR A PERIOD OF 3 YEARS
LOT 15 S.B (PART) IN D.D. 108, PAT HEUNG, YUEN LONG

SCALE 1 : 7 500 比例尺
米 100 0 100 200 300 米
METRES

規劃署
PLANNING
DEPARTMENT



參考編號
REFERENCE No.
A/YL-PH/954

圖 PLAN
A-1

本摘要圖於2023年6月28日擬備，
所根據的資料為於2006年10月17日
核准的分區計劃大綱圖編號 S/YL-PH/11
EXTRACT PLAN PREPARED ON 28.6.2023
BASED ON OUTLINE ZONING PLAN No.
S/YL-PH/11 APPROVED ON 17.10.2006

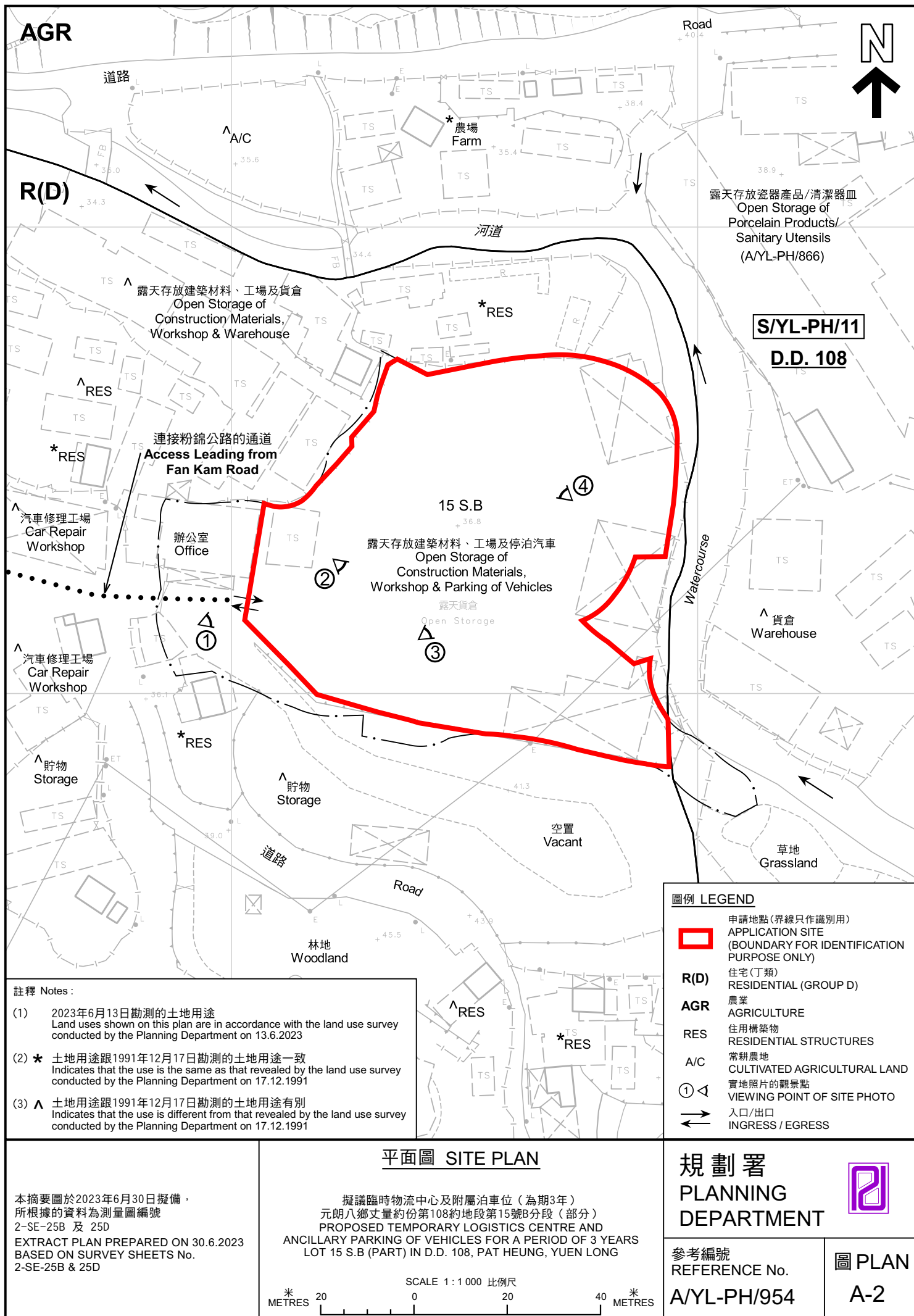

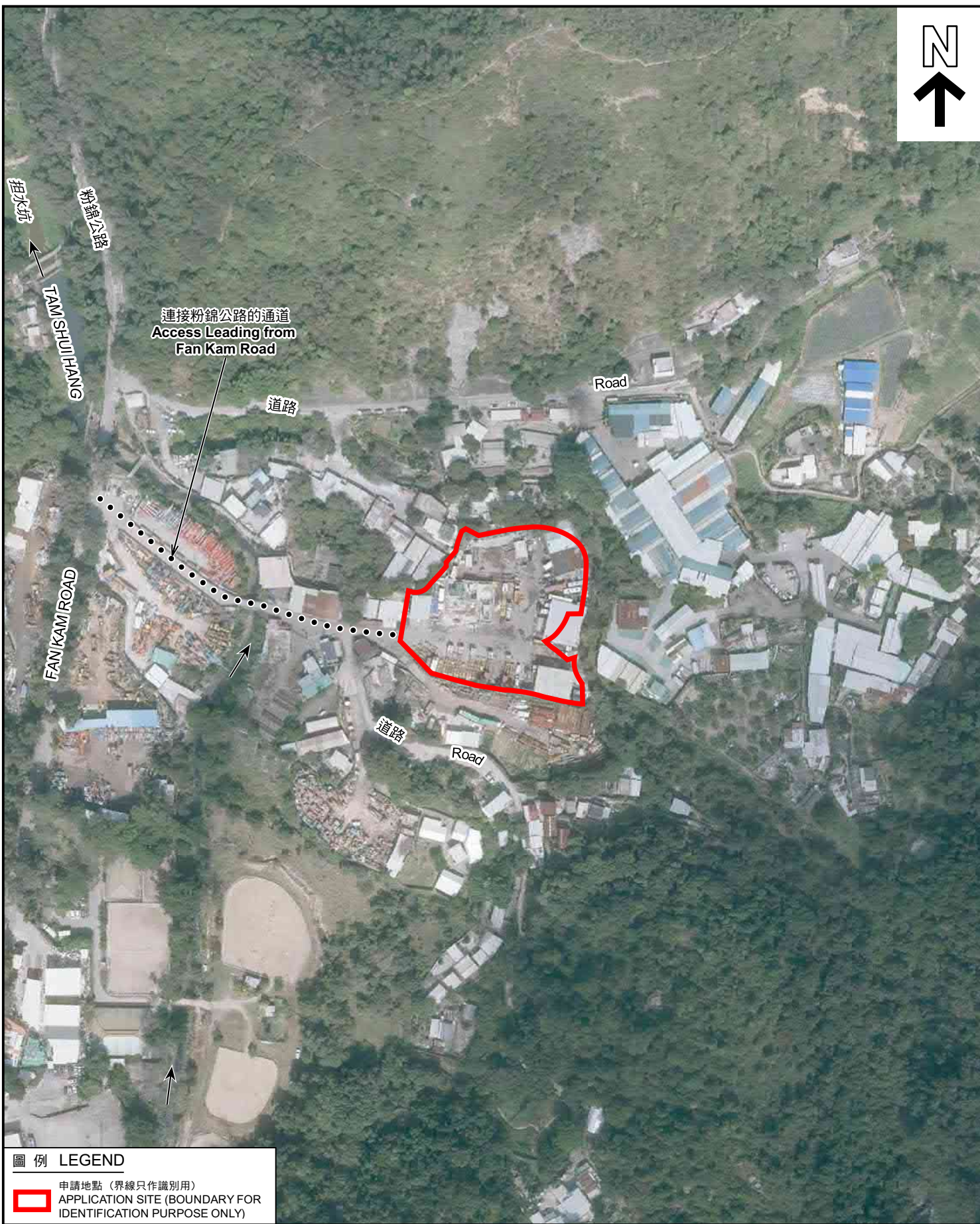

圖例 LEGEND



申請地點（界線只作識別用）
APPLICATION SITE (BOUNDARY FOR
IDENTIFICATION PURPOSE ONLY)

航攝照片 AERIAL PHOTO

本摘要圖於2023年6月28日擬備，
所根據的資料為地政總署於2022年2月14日
拍得的航攝照片編號 E148100C
EXTRACT PLAN PREPARED ON 28.6.2023
BASED ON AERIAL PHOTO No.
E148100C TAKEN ON 14.2.2022
BY LANDS DEPARTMENT

擬議臨時物流中心及附屬泊車位（為期3年）
元朗八鄉丈量約份第108約地段第15號B分段（部分）
PROPOSED TEMPORARY LOGISTICS CENTRE AND
ANCILLARY PARKING OF VEHICLES FOR A PERIOD OF 3 YEARS
LOT 15 S.B (PART) IN D.D. 108, PAT HEUNG, YUEN LONG

規劃署
PLANNING
DEPARTMENT



參考編號
REFERENCE No.
A/YL-PH/954

圖 PLAN
A-3

1

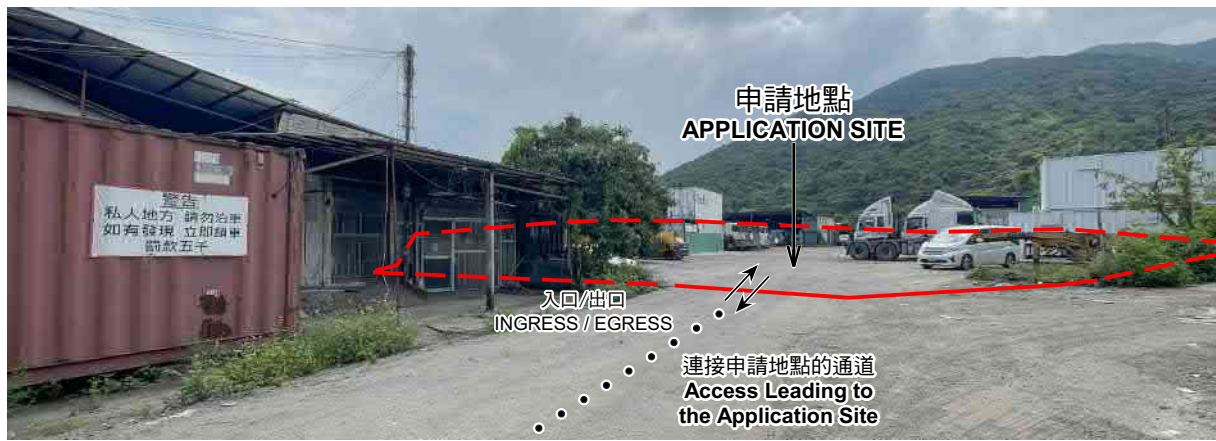

2



3



4



申請地點界線只作識別用 APPLICATION SITE BOUNDARY FOR IDENTIFICATION PURPOSE ONLY

實地照片 SITE PHOTOS

本圖於2023年6月29日擬備，所根據的資料為攝於2023年6月13日的實地照片
PLAN PREPARED ON 29.6.2023
BASED ON SITE PHOTOS
TAKEN ON 13.6.2023

擬議臨時物流中心及附屬泊車位（為期3年）
元朗八鄉丈量約份第108約地段第15號B分段（部分）
PROPOSED TEMPORARY LOGISTICS CENTRE AND
ANCILLARY PARKING OF VEHICLES FOR A PERIOD OF 3 YEARS
LOT 15 S.B (PART) IN D.D. 108, PAT HEUNG, YUEN LONG

規劃署
PLANNING
DEPARTMENT



參考編號
REFERENCE No.
A/YL-PH/954

圖 PLAN
A-4