

Project 項目名稱: Proposed Temporary Shop & Services for a Period of 3 Years & Excavation of Land at Lot 222 RP (Part) in D.D. 111, Pat Heung, Yuen Long, N.T.	Drawing Title 圖目: Proposed Layout Plan	Remarks 備註:
	Drawing No. 圖號: Figure 3	Scale 比例: -1:1000-

(摘錄自申請人於 7.8.2023 呈交的申請書)
(Extract from Applicant's
Submission of 7.8.2023)

參考編號
REFERENCE No.
A/YL-PH/966

繪圖
DRAWING
A - 1

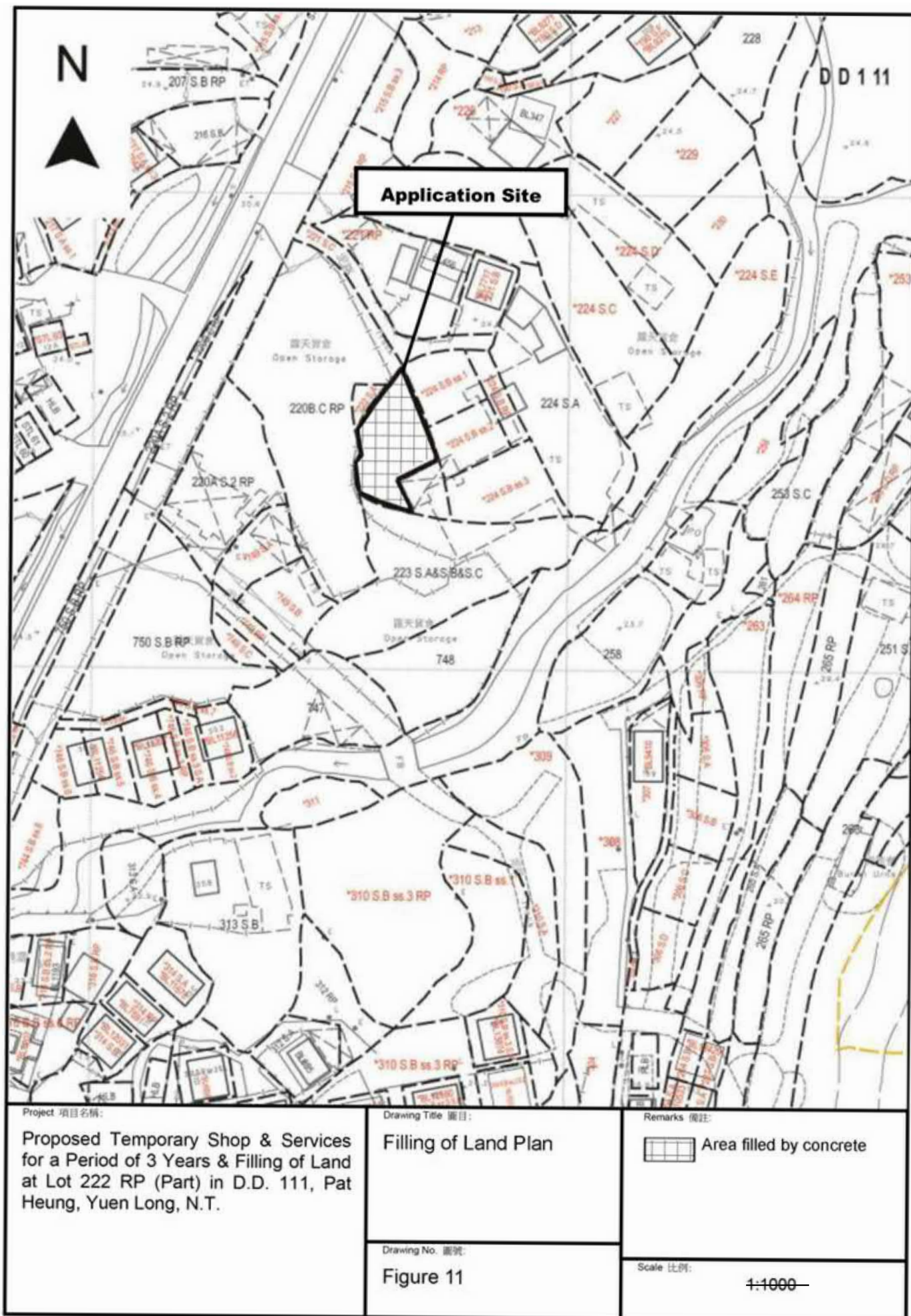

(摘錄自申請人於5.12.2023呈交的進一步資料)
(Extract from Applicant's Further
Information Submitted on 5.12.2023)

參考編號
REFERENCE No.
A/YL-PH/966

繪圖
DRAWING
A - 2

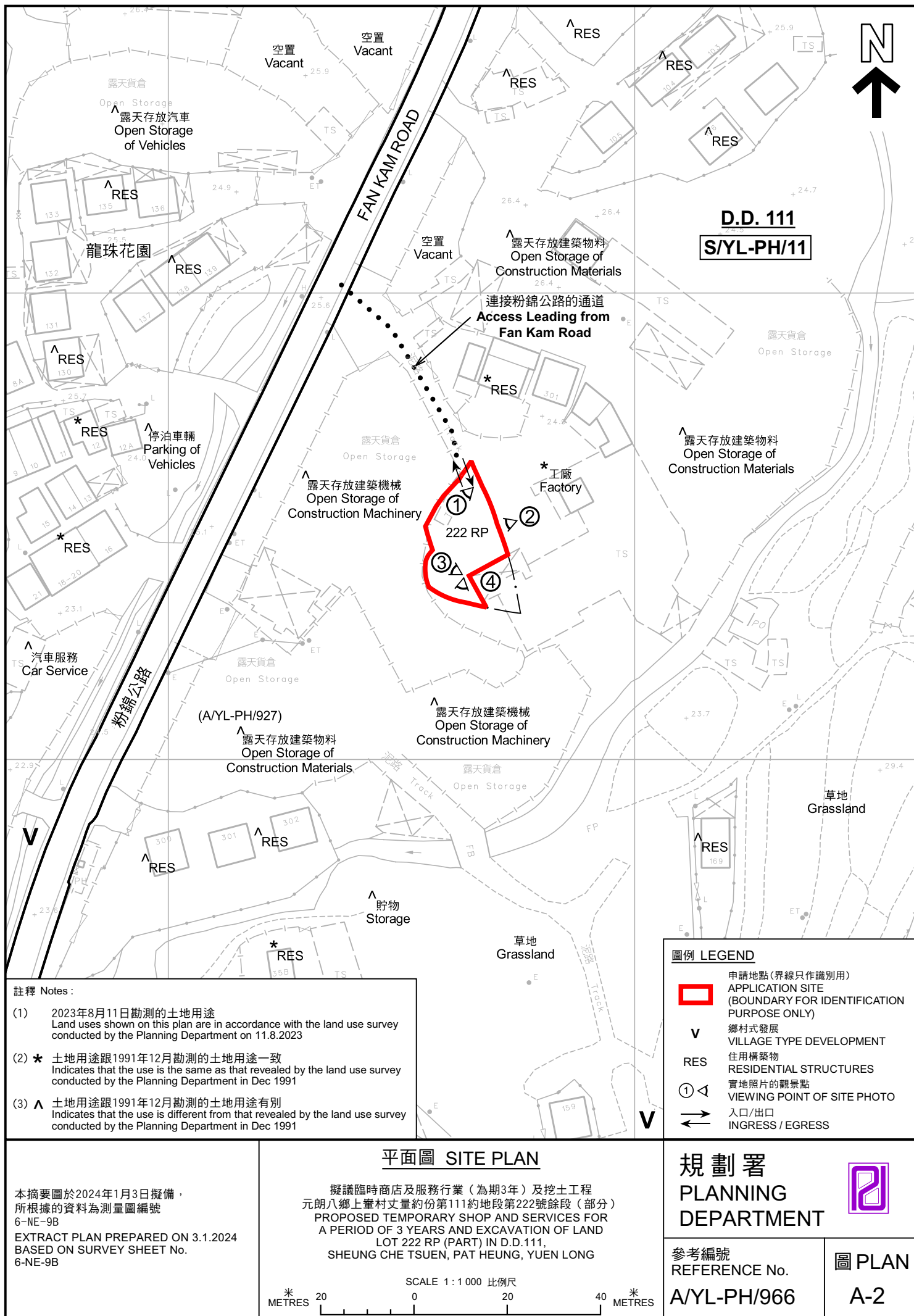



圖 例 LEGEND

 申請地點（界線只作識別用）
APPLICATION SITE (BOUNDARY FOR IDENTIFICATION PURPOSE ONLY)

本摘要圖於2024年1月3日擬備，
所根據的資料為地政總署於2022年2月14日
拍得的航攝照片編號 E148832C
EXTRACT PLAN PREPARED ON 3.1.2024
BASED ON AERIAL PHOTO No.
E148832C TAKEN ON 14.2.2022
BY LANDS DEPARTMENT

航攝照片 AERIAL PHOTO

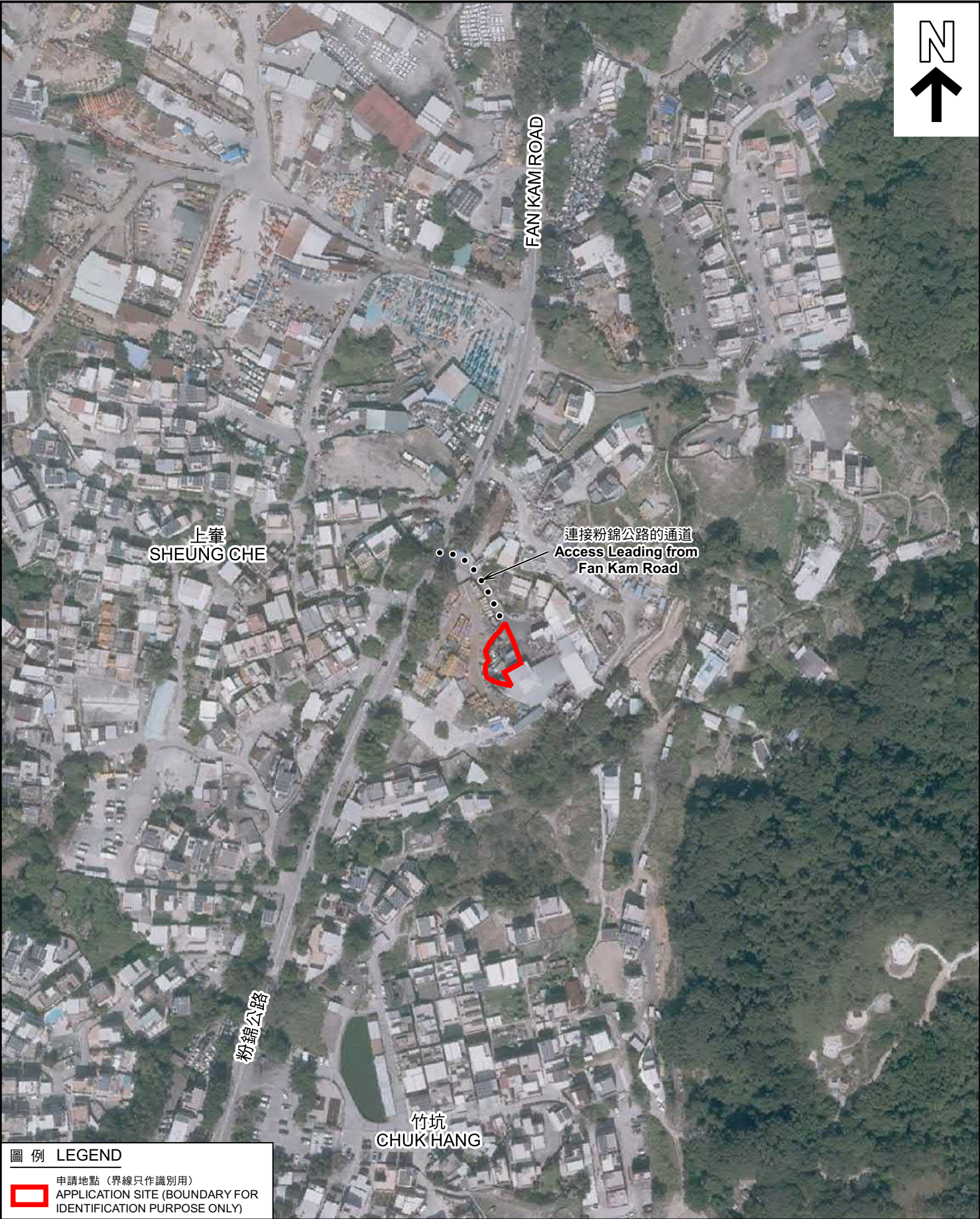
擬議臨時商店及服務行業（為期3年）及挖土工程
元朗八鄉上輦村丈量約份第111約地段第222號餘段（部分）
PROPOSED TEMPORARY SHOP AND SERVICES FOR
A PERIOD OF 3 YEARS AND EXCAVATION OF LAND
LOT 222 RP (PART) IN D.D.111,
SHEUNG CHE TSUEN, PAT HEUNG, YUEN LONG

規 劃 署 PLANNING DEPARTMENT		
參考編號 REFERENCE No. A/YL-PH/966	圖 PLAN A-3	

1



2



3



4



申請地點界線只作識別用 APPLICATION SITE BOUNDARY FOR IDENTIFICATION PURPOSE ONLY

實地照片 SITE PHOTOS

本圖於2024年1月3日擬備，所根據的資料為攝於2023年8月11日的實地照片
PLAN PREPARED ON 3.1.2024
BASED ON SITE PHOTOS
TAKEN ON 11.8.2023

擬議臨時商店及服務行業（為期3年）及挖土工程
元朗八鄉上窰村丈量約份第111約地段第222號餘段（部分）
PROPOSED TEMPORARY SHOP AND SERVICES FOR
A PERIOD OF 3 YEARS AND EXCAVATION OF LAND
LOT 222 RP (PART) IN D.D.111,
SHEUNG CHE TSUEN, PAT HEUNG, YUEN LONG

規劃署
PLANNING
DEPARTMENT



參考編號
REFERENCE No.
A/YL-PH/966

圖 PLAN
A-4