

連接錦田公路的通道
Access Leading from
Kam Tin Road

圖例 LEGEND



申請地點（界線只作識別用）
APPLICATION SITE (BOUNDARY FOR
IDENTIFICATION PURPOSE ONLY)

航攝照片 AERIAL PHOTO

本摘要圖於2023年11月1日擬備，
所根據的資料為地政總署於2022年2月14日
拍得的航攝照片編號 E147872C
EXTRACT PLAN PREPARED ON 1.11.2023
BASED ON AERIAL PHOTO No.
E147872C TAKEN ON 14.2.2022
BY LANDS DEPARTMENT

擬議臨時公眾停車場（貨櫃車除外）（為期3年）及填土工程
元朗八鄉丈量約份第111約地段第2897號（部分）及第2898號（部分）
PROPOSED TEMPORARY PUBLIC VEHICLE PARK
(EXCLUDING CONTAINER VEHICLE)
FOR A PERIOD OF 3 YEARS AND FILLING OF LAND
LOTS 2897 (PART) AND 2898 (PART) IN D.D.111, PAT HEUNG, YUEN LONG

規劃署
PLANNING
DEPARTMENT



參考編號
REFERENCE No.
A/YL-PH/976

圖 PLAN
A-3

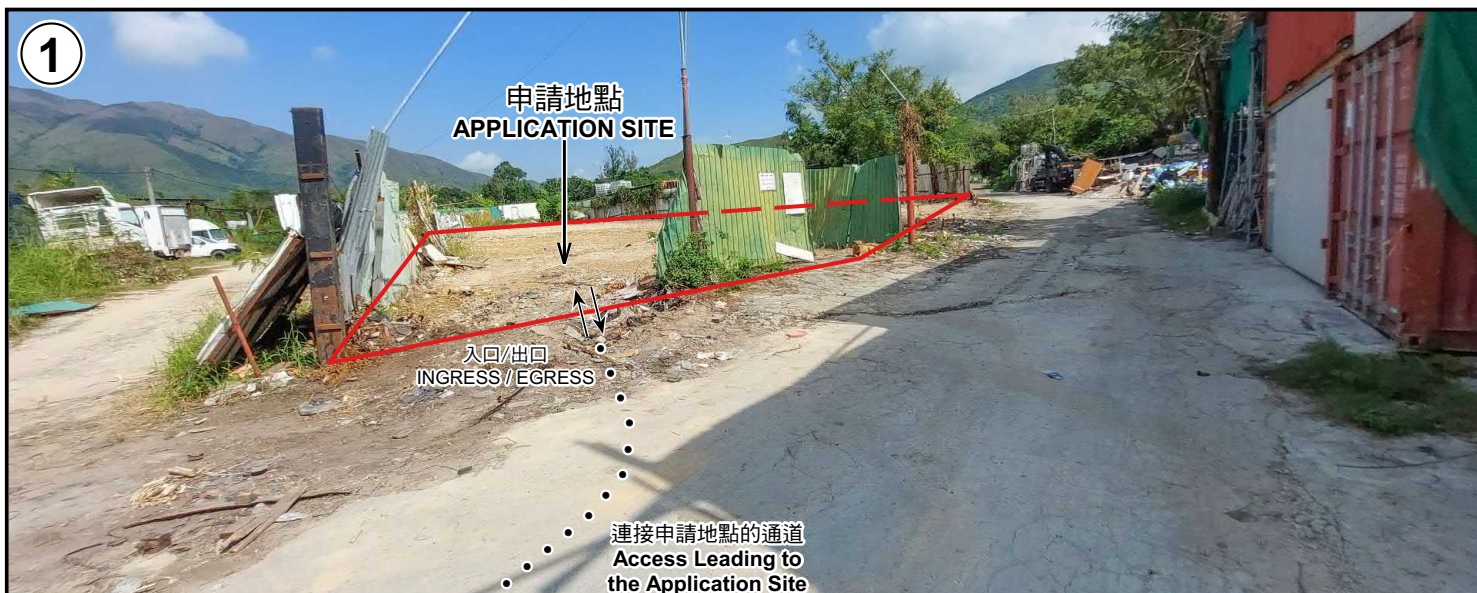

申請地點界線只作識別用 APPLICATION SITE BOUNDARY FOR IDENTIFICATION PURPOSE ONLY

實地照片 SITE PHOTOS

本圖於2023年11月20日擬備，所根據的資料為攝於2023年10月27日的實地照片
PLAN PREPARED ON 20.11.2023
BASED ON SITE PHOTOS
TAKEN ON 27.10.2023

擬議臨時公眾停車場（貨櫃車除外）（為期3年）及填土工程
元朗八鄉丈量約份第111約地段第2897號（部分）及第2898號（部分）
PROPOSED TEMPORARY PUBLIC VEHICLE PARK
(EXCLUDING CONTAINER VEHICLE)
FOR A PERIOD OF 3 YEARS AND FILLING OF LAND
LOTS 2897 (PART) AND 2898 (PART) IN D.D.111, PAT HEUNG, YUEN LONG

規劃署
PLANNING
DEPARTMENT



參考編號
REFERENCE No.
A/YL-PH/976

圖 PLAN
A-4