

N
↑

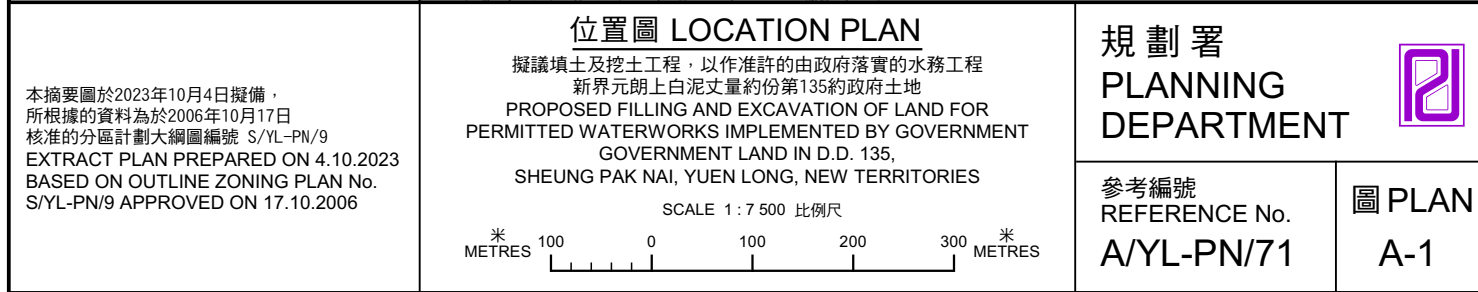

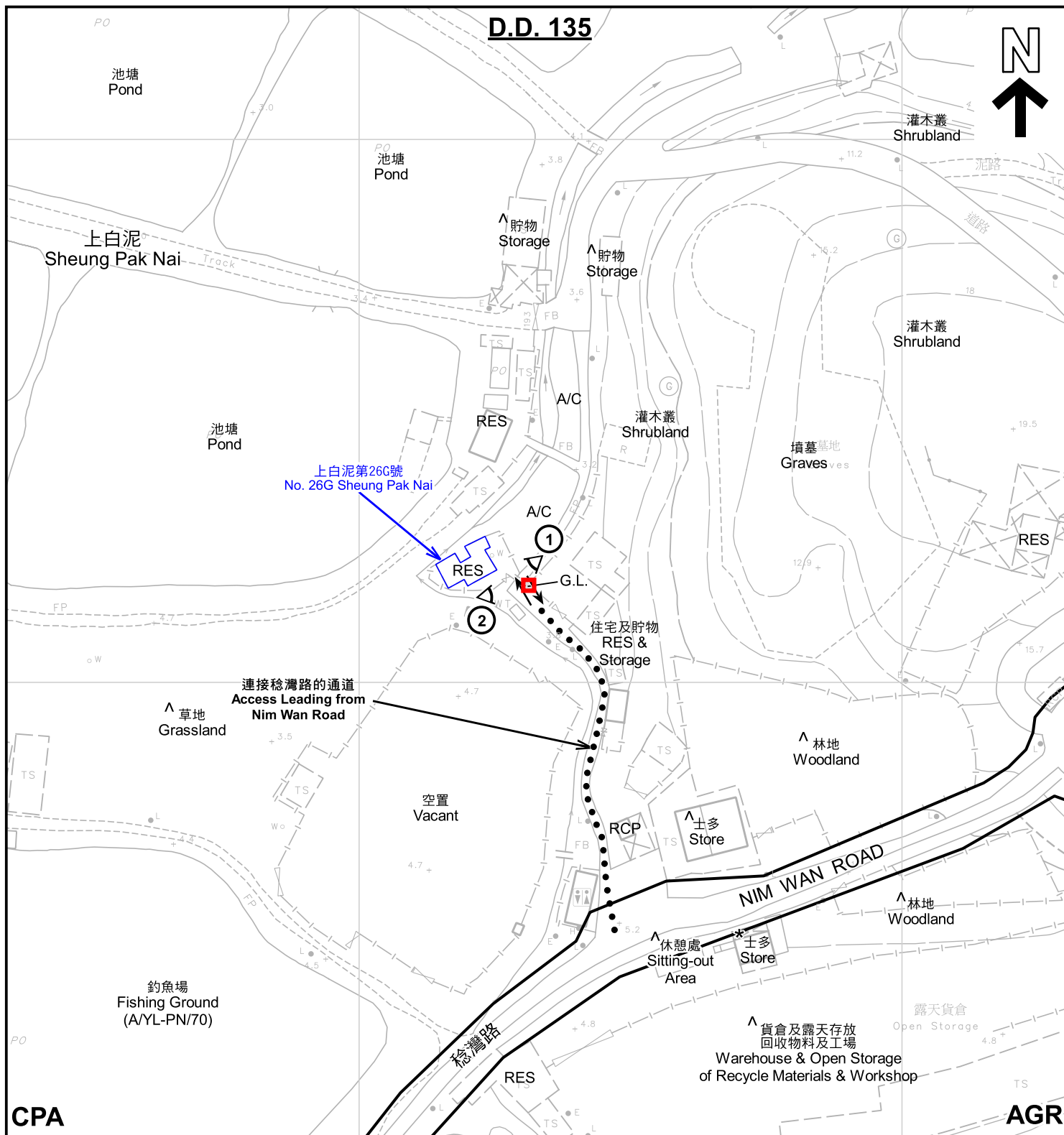

CPA

AGR

註釋 Notes :

- (1) 2023年9月15日勘測的土地用途
Land uses shown on this plan are in accordance with the land use survey conducted by the Planning Department on 15.9.2023
- (2) * 土地用途跟1992年3月勘測的土地用途一致
Indicates that the use is the same as that revealed by the land use survey conducted by the Planning Department in Mar 1992
- (3) ^ 土地用途跟1992年3月勘測的土地用途有別
Indicates that the use is different from that revealed by the land use survey conducted by the Planning Department in Mar 1992

圖例 LEGEND

- | | |
|---|--|
| <p> 申請地點 (界線只作識別用)
APPLICATION SITE (BOUNDARY FOR IDENTIFICATION PURPOSE ONLY)</p> <p>AGR 農業
AGRICULTURE</p> <p>CPA 海岸保護區
COASTAL PROTECTION AREA</p> <p>G.L. 政府土地
GOVERNMENT LAND</p> | <p>RES 住用構築物
RESIDENTIAL STRUCTURES</p> <p>A/C 常耕農地
CULTIVATED AGRICULTURAL LAND</p> <p>RCP 垃圾收集站
REFUSE COLLECTION POINT</p> <p>① 實地照片的觀景點
VIEWING POINT OF SITE PHOTO</p> <p>↔ 入口/出口
INGRESS / EGRESS</p> |
|---|--|

本摘要圖於2023年10月20日擬備，所根據的資料為測量圖編號 5-NE-10A
EXTRACT PLAN PREPARED ON 20.10.2023
BASED ON SURVEY SHEET No. 5-NE-10A

平面圖 SITE PLAN
擬議填土及挖土工程，以作准許的由政府落實的水務工程
新界元朗上白泥丈量約份第135約政府土地
PROPOSED FILLING AND EXCAVATION OF LAND FOR
PERMITTED WATERWORKS IMPLEMENTED BY GOVERNMENT
GOVERNMENT LAND IN D.D. 135,
SHEUNG PAK NAI, YUEN LONG, NEW TERRITORIES

SCALE 1 : 1 000 比例尺
米 METRES 20 0 20 40 米 METRES

**規劃署
PLANNING
DEPARTMENT**



參考編號
REFERENCE No.
A/YL-PN/71

圖 PLAN
A-2

后海灣
(深圳灣)
DEEP BAY
(SHENZHEN BAY)



上白泥
Sheung Pak Nai

連接稔灣路的通道
Access Leading from
Nim Wan Road

NIM WAN ROAD

深灣路

DEEP BAY ROAD

圖例 LEGEND



申請地點(界線只作識別用)
APPLICATION SITE
(BOUNDARY FOR IDENTIFICATION
PURPOSE ONLY)

2022年3月8日拍攝的航攝照片
AERIAL PHOTO TAKEN ON 8.3.2022

擬議填土及挖土工程，以作准許的由政府落實的水務工程
新界元朗上白泥丈量約份第135約政府土地
PROPOSED FILLING AND EXCAVATION OF LAND FOR
PERMITTED WATERWORKS IMPLEMENTED BY GOVERNMENT
GOVERNMENT LAND IN D.D. 135,
SHEUNG PAK NAI, YUEN LONG, NEW TERRITORIES

規劃署
PLANNING
DEPARTMENT



參考編號
REFERENCE No.
A/YL-PN/71

圖 PLAN
A-3

本摘要圖於2023年10月13日擬備，所根據的資料為地政總署於2022年3月8日拍得的航攝照片編號 E152762C
EXTRACT PLAN PREPARED ON 13.10.2023
BASED ON AERIAL PHOTO No.
E152762C TAKEN ON 8.3.2022
BY LANDS DEPARTMENT

上白泥第26G號
No. 26G Sheung Pak Nai



申請地點界線只作識別用 APPLICATION SITE BOUNDARY FOR IDENTIFICATION PURPOSE ONLY

實地照片 SITE PHOTOS

擬議填土及挖土工程，以作准許的由政府落實的水務工程
新界元朗上白泥丈量約份第135約政府土地
PROPOSED FILLING AND EXCAVATION OF LAND FOR
PERMITTED WATERWORKS IMPLEMENTED BY GOVERNMENT
GOVERNMENT LAND IN D.D. 135,
SHEUNG PAK NAI, YUEN LONG, NEW TERRITORIES

規 劃 署
PLANNING
DEPARTMENT



參考編號
REFERENCE No.
A/YL-PN/71

圖 PLAN
A-4

本圖於2023年10月12日擬備，所根據的
資料為攝於2023年9月15日的實地照片
PLAN PREPARED ON 12.10.2023
BASED ON SITE PHOTOS
TAKEN ON 15.9.2023