

(摘錄自申請人於 9.2.2021 呈交的申請書)
(Extract from Applicant's
Submission of 9.2.2021)

參考編號
REFERENCE No.
A/YL-PS/631

繪圖 DRAWING
A-1

臨時停車場(私家車及輕型客貨車)

1-2 號為輕型客貨車位 (每個車位 7 米 \times 3.5 米)

3-5號為私家車位 (每個車位 5米 x 2.5米)



(摘錄自申請人於 9.2.2021 呈交的申請書)
(Extract from Applicant's Submission of 9.2.2021)

參考編號
REFERENCE No.
A/YL-PS/631

繪圖 DRAWING
A-2

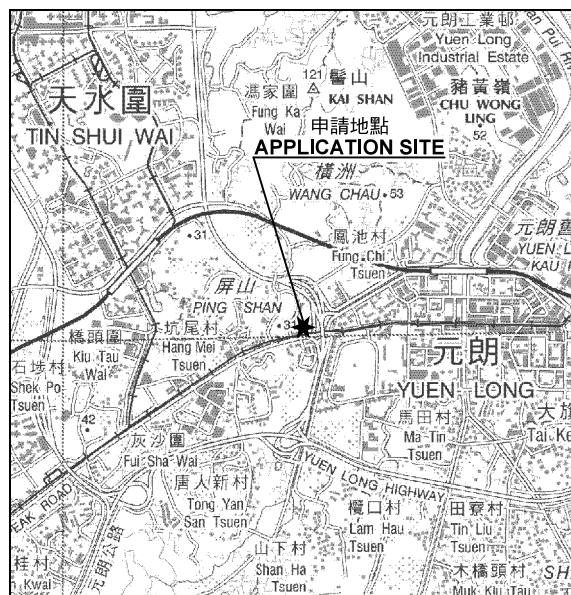

要覽圖 KEY PLAN

SCALE 1: 50 000 比例尺

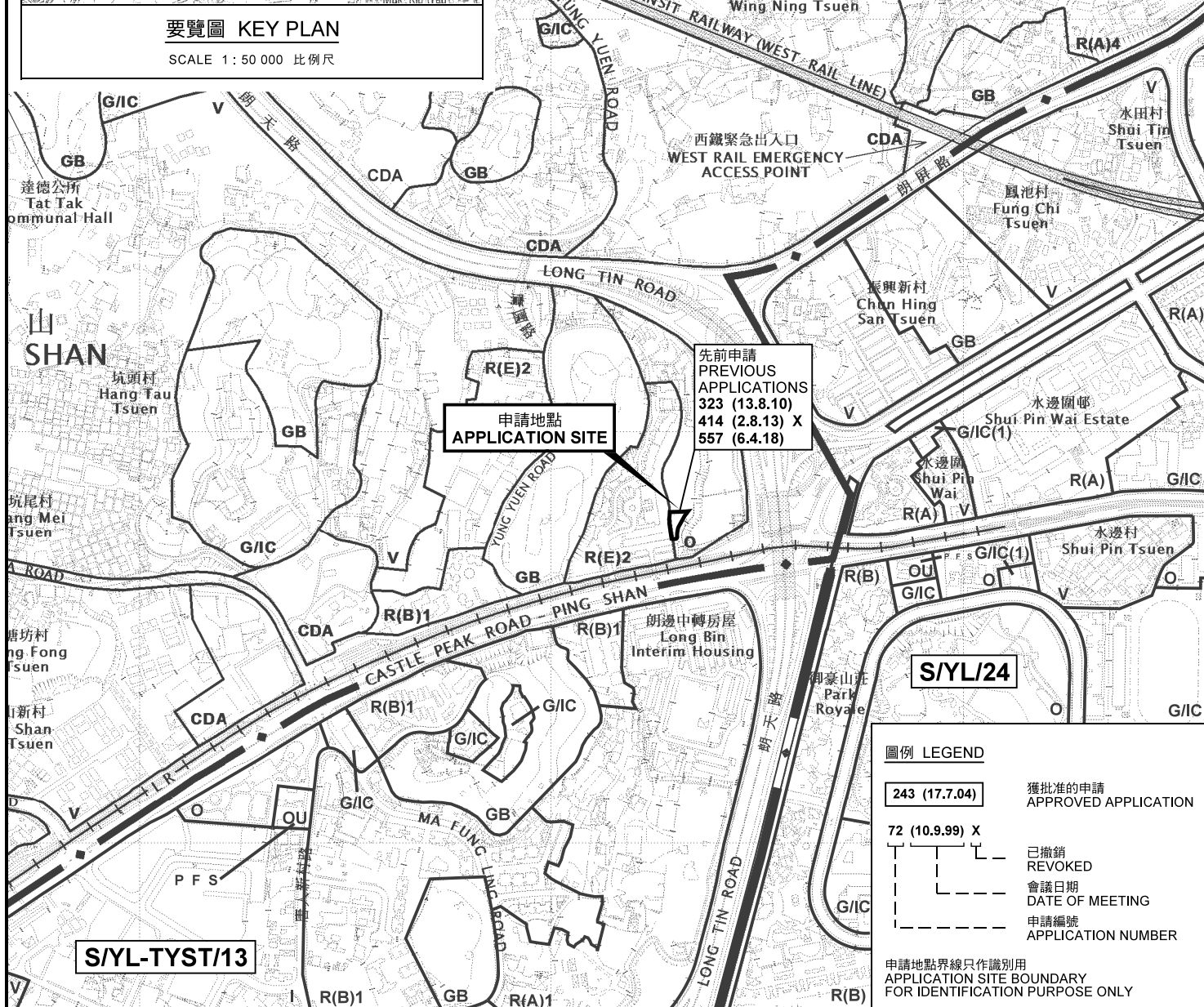

圖例 LEGEND

243 (17.7.04)	獲批准的申請 APPROVED APPLICATION
72 (10.9.99) X	已撤銷 REVOKED
---	會議日期 DATE OF MEETING
---	申請編號 APPLICATION NUMBER

申請地點界線只作識別用
APPLICATION SITE BOUNDARY
FOR IDENTIFICATION PURPOSE ONLY

位置圖 LOCATION PLAN

臨時的私家車及客貨車停車場規劃許可續期(為期3年)
新界元朗屏山丈量約份第122約地段第1342號(部分)
RENEWAL OF PLANNING APPROVAL FOR
TEMPORARY VEHICLE PARK FOR PRIVATE CARS
AND LIGHT VANS FOR A PERIOD OF 3 YEARS
LOT 1342 (PART) IN D.D.122,
PING SHAN, YUEN LONG, NEW TERRITORIES

SCALE 1: 7 500 比例尺

米 100 0 100 200 300 米
METRES

規劃署
PLANNING
DEPARTMENT



參考編號
REFERENCE No.
A/YL-PS/631

圖 PLAN
A-1

本摘要圖於2021年3月12日擬備，
所根據的資料為於2018年10月16日
核准的分區計劃大綱圖編號 S/YL-PS/18
EXTRACT PLAN PREPARED ON 12.3.2021
BASED ON OUTLINE ZONING PLAN No.
S/YL-PS/18 APPROVED ON 16.10.2018

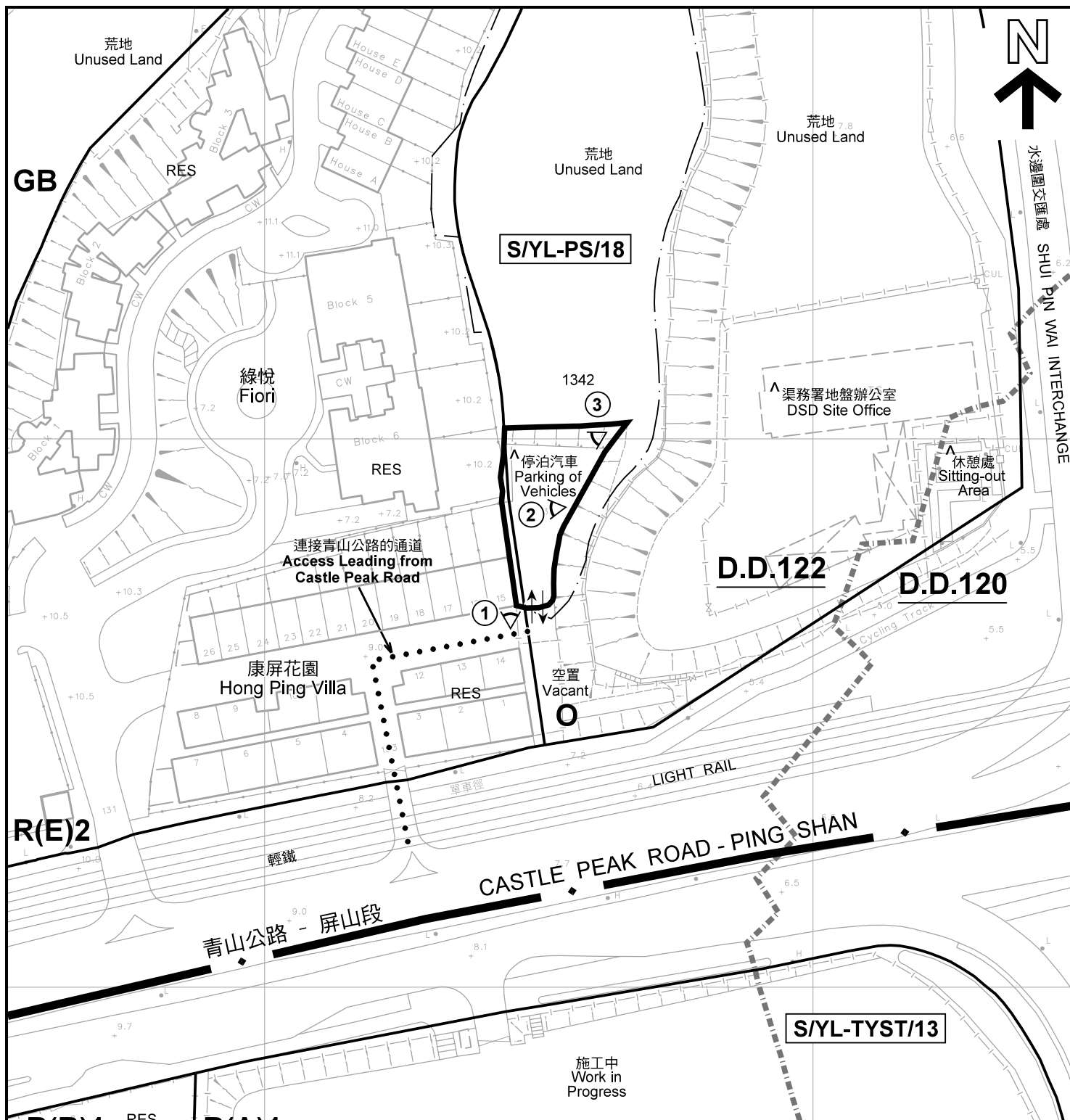

註釋 Notes:

- (1) 2021年2月18日勘測的土地用途
Land uses shown on this plan are in accordance with the land use survey conducted by the Planning Department on 18.2.2021
- (2) ★ 土地用途跟1993年6月勘測的土地用途一致
Indicates that the use is the same as that revealed by the land use survey conducted by the Planning Department in Jun 1993
- (3) ▲ 土地用途跟1993年6月勘測的土地用途有別
Indicates that the use is different from that revealed by the land use survey conducted by the Planning Department in Jun 1993

圖例 LEGEND



申請地點(界線只作識別用)
APPLICATION SITE
(BOUNDARY FOR IDENTIFICATION
PURPOSE ONLY)

R(A)

住宅(甲類)
RESIDENTIAL (GROUP A)

R(B)

住宅(乙類)
RESIDENTIAL (GROUP B)

R(E)

住宅(戊類)
RESIDENTIAL (GROUP E)



休憩用地
OPEN SPACE

GB

綠化地帶
GREEN BELT

RES

住用構築物
RESIDENTIAL STRUCTURES

①

實地照片的觀景點
VIEWING POINT OF SITE PHOTO



丈量約份界線
D.D. BOUNDARY



入口/出口
INGRESS / EGRESS

平面圖 SITE PLAN

臨時的私家車及客貨車停車場規劃許可續期(為期3年)
新界元朗屏山丈量約份第122約地段第1342號(部分)
RENEWAL OF PLANNING APPROVAL FOR
TEMPORARY VEHICLE PARK FOR PRIVATE CARS
AND LIGHT VANS FOR A PERIOD OF 3 YEARS
LOT 1342 (PART) IN D.D.122,
PING SHAN, YUEN LONG, NEW TERRITORIES

SCALE 1 : 1 000 比例尺

米 20 0 20 40 米
METRES

規劃署
PLANNING
DEPARTMENT



參考編號
REFERENCE No.
A/YL-PS/631

圖 PLAN
A-2

本摘要圖於2021年3月16日擬備，所根據的
資料為測量圖編號 6-NW-9C
EXTRACT PLAN PREPARED ON 16.3.2021
BASED ON SURVEY SHEET No. 6-NW-9C

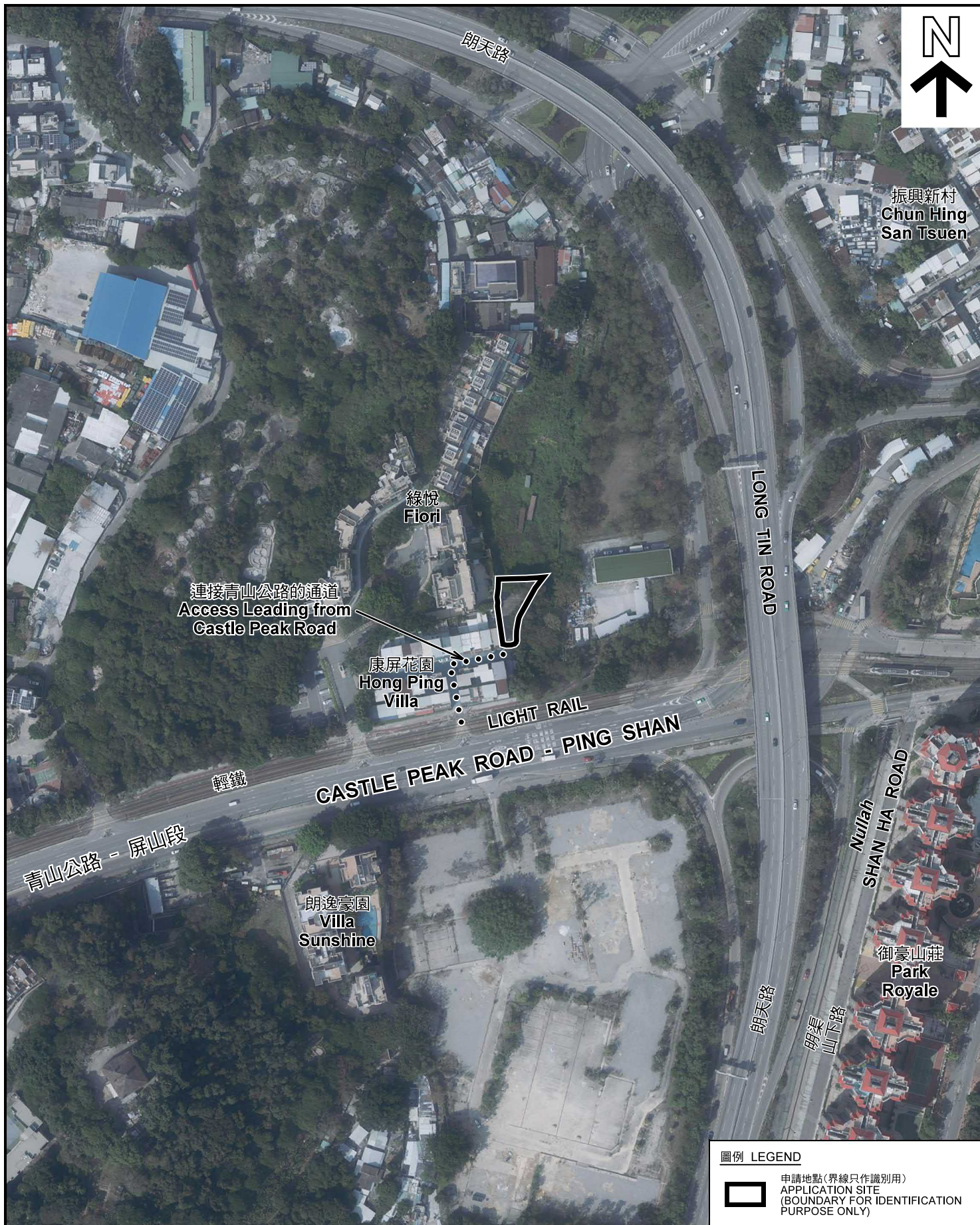

圖例 LEGEND



申請地點(界線只作識別用)
APPLICATION SITE
(BOUNDARY FOR IDENTIFICATION
PURPOSE ONLY)

本摘要圖於2021年3月12日擬備，所根據的資料為地政總署於2020年2月18日拍得的航攝照片編號 E089343C
EXTRACT PLAN PREPARED ON 12.3.2021
BASED ON AERIAL PHOTO No.
E089343C TAKEN ON 18.2.2020
BY LANDS DEPARTMENT

航攝照片 AERIAL PHOTO

臨時的私家車及客貨車停車場規劃許可續期(為期3年)
新界元朗屏山丈量約份第122約地段第1342號(部分)
RENEWAL OF PLANNING APPROVAL FOR
TEMPORARY VEHICLE PARK FOR PRIVATE CARS
AND LIGHT VANS FOR A PERIOD OF 3 YEARS
LOT 1342 (PART) IN D.D.122,
PING SHAN, YUEN LONG, NEW TERRITORIES

規 劃 署
PLANNING
DEPARTMENT



參考編號
REFERENCE No.
A/YL-PS/631

圖 PLAN
A-3

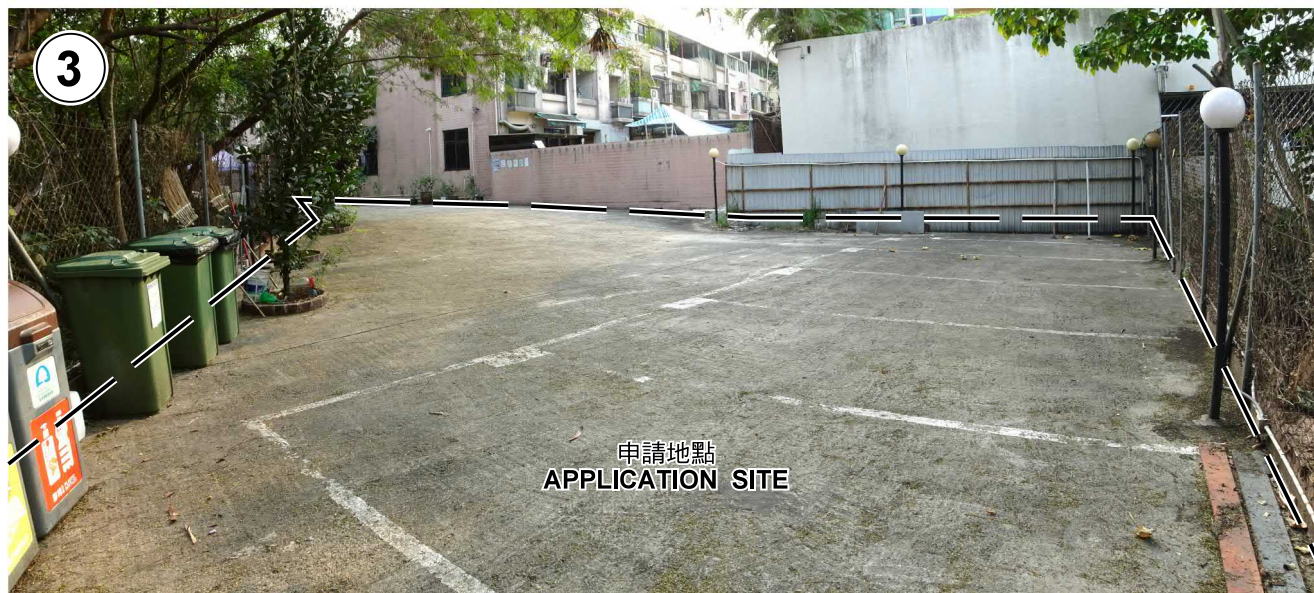

申請地點界線只作識別用 APPLICATION SITE BOUNDARY FOR IDENTIFICATION PURPOSE ONLY

實地照片 SITE PHOTOS

本圖於2021年3月15日擬備，所根據的資料為攝於2021年2月18日及3月12日的實地照片
PLAN PREPARED ON 15.3.2021
BASED ON SITE PHOTOS
TAKEN ON 18.2.2021 & 12.3.2021

臨時的私家車及客貨車停車場規劃許可續期(為期3年)
新界元朗屏山丈量約份第122約地段第1342號(部分)
RENEWAL OF PLANNING APPROVAL FOR
TEMPORARY VEHICLE PARK FOR PRIVATE CARS
AND LIGHT VANS FOR A PERIOD OF 3 YEARS
LOT 1342 (PART) IN D.D.122,
PING SHAN, YUEN LONG, NEW TERRITORIES

規劃署
PLANNING
DEPARTMENT



參考編號
REFERENCE No.
A/YL-PS/631

圖 PLAN
A-4