

要覽圖 KEY PLAN

SCALE 1 : 50 000 比例尺

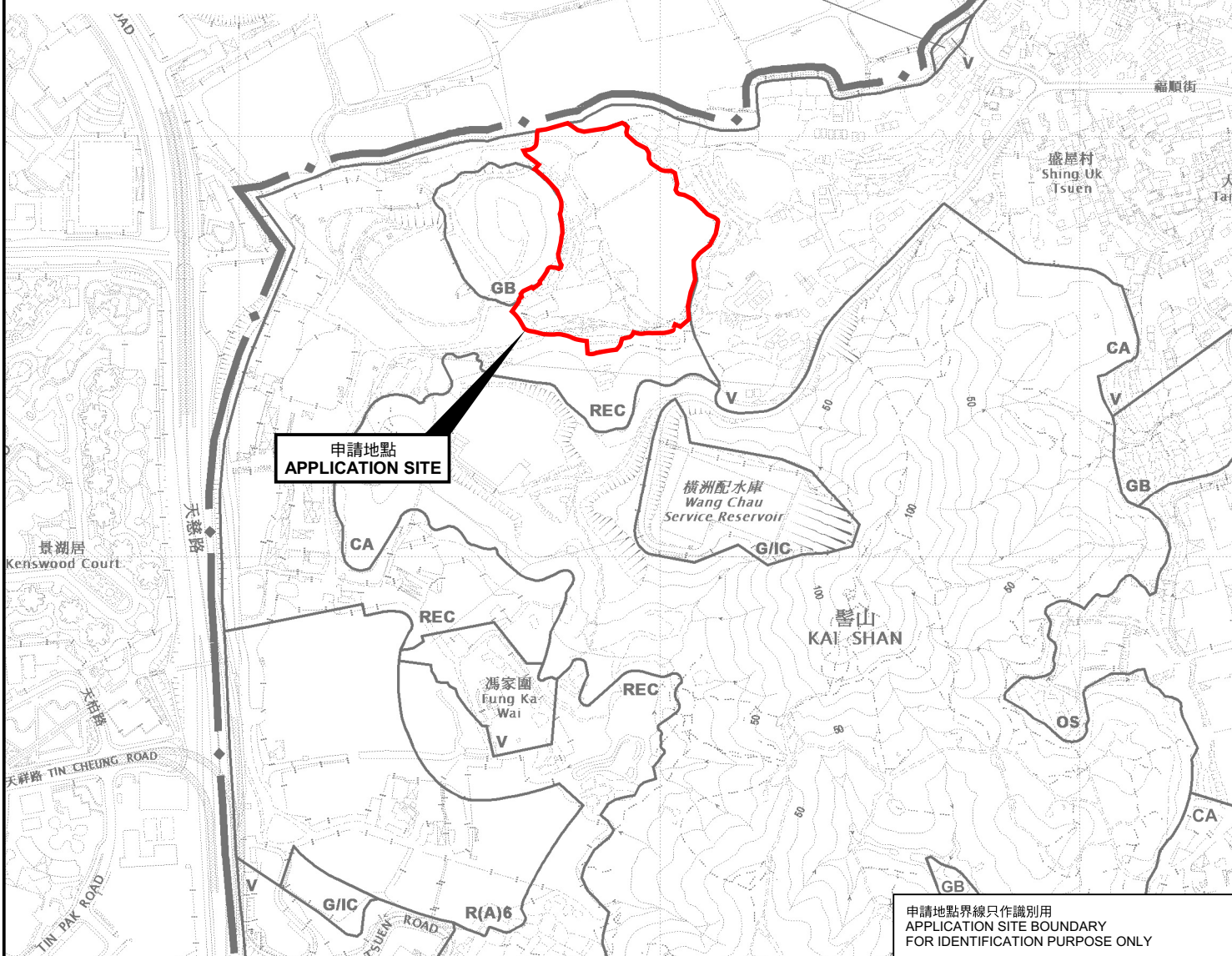

申請地點界線只作識別用
APPLICATION SITE BOUNDARY
FOR IDENTIFICATION PURPOSE ONLY

位置圖 LOCATION PLAN

擬議臨時露天存放汽車連附屬設施（為期3年）及相關填土及填塘工程
新界元朗屏山丈量約份第126約多個地段和毗連政府土地

PROPOSED TEMPORARY OPEN STORAGE OF VEHICLE WITH
ANCILLARY FACILITIES FOR A PERIOD OF 3 YEARS
AND ASSOCIATED FILLING OF LAND AND POND
VARIOUS LOTS IN D.D. 126 AND ADJOINING GOVERNMENT LAND,
PING SHAN, YUEN LONG, NEW TERRITORIES

SCALE 1 : 7 500 比例尺

米 100 0 100 200 300 米
METRES

規 劃 署
PLANNING
DEPARTMENT



參考編號
REFERENCE No.
A/YL-PS/739

圖 PLAN
A-1

本摘要圖於2025年1月3日擬備，
所根據的資料為於2022年9月13日
展示的分區計劃大綱圖編號 S/YL-PS/20
EXTRACT PLAN PREPARED ON 3.1.2025
BASED ON OUTLINE ZONING PLAN No.
S/YL-PS/20 EXHIBITED ON 13.9.2022