

Project 項目名稱: Proposed Temporary Shop and Services (Shop for Selling Vehicle Spare Parts) for a Period of 3 Years at Lot 878 (Part) in D.D.114 & Adjoining Government Land, Pat Heung, Yuen Long, N.T.	Drawing Title 圖目: Proposed Layout Plan	Remarks 備註:
	Drawing No. 圖號: Figure 3	

Scale 比例: 1:1000

(資料來源：申請人於 11.11.2021 呈交的資料)  
 (Source: Applicant's Submission of 11.11.2021)

參考編號  
 REFERENCE No.  
 A/YL-SK/320

繪圖 DRAWING  
 A-1

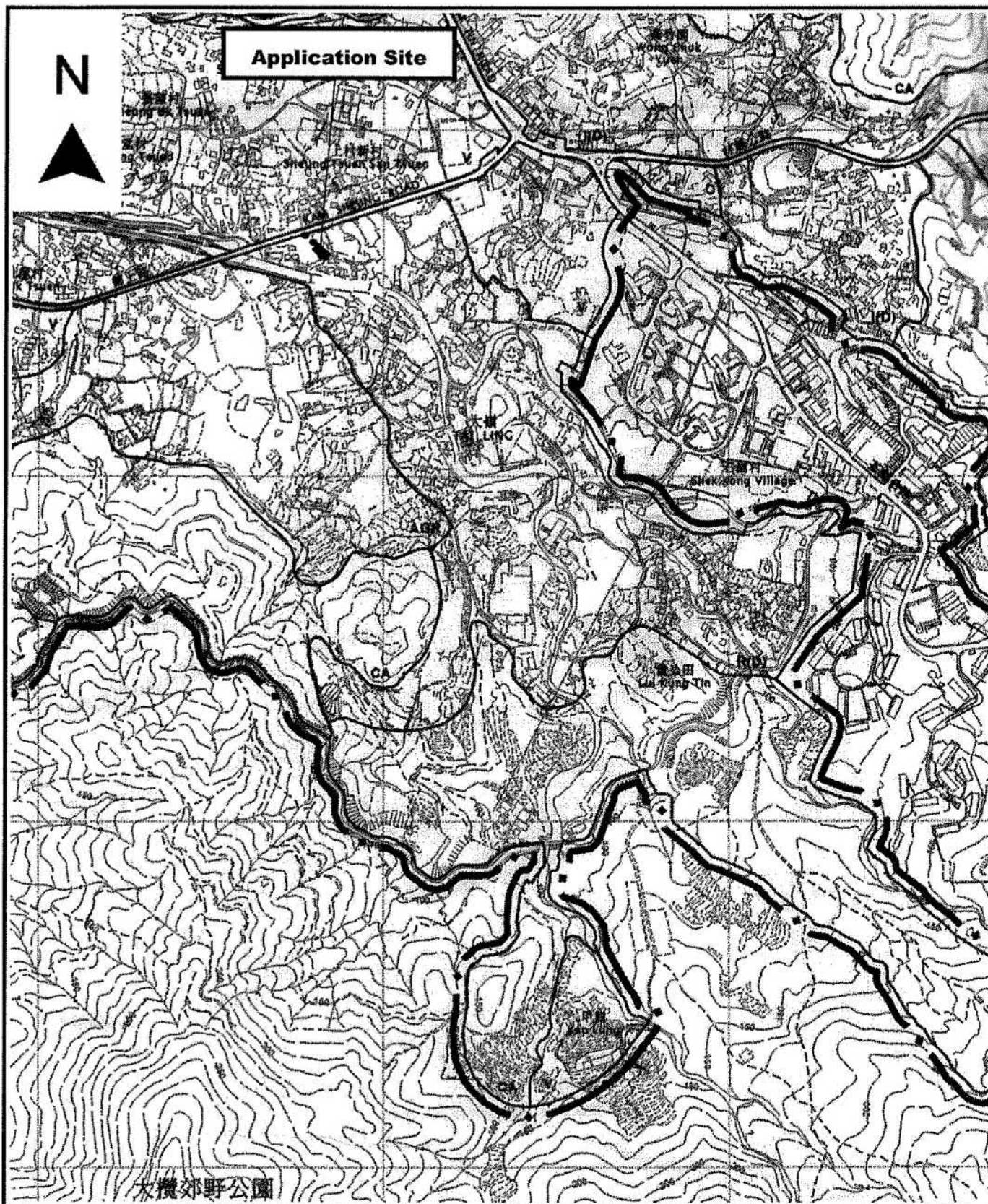

<p>Project 項目名稱:</p> <p>Proposed Temporary Shop and Services (Shop for Selling Vehicle Spare Parts) for a Period of 3 Years at Lot 878 (Part) in D.D.114 &amp; Adjoining Government Land, Pat Heung, Yuen Long, N.T.</p>	<p>Drawing Title 圖目:</p> <p>Location Plan</p> <p>Drawing No. 圖號:</p> <p>Figure 2</p>	<p>Remarks 備註:</p> <p>●●● Vehicular access leading from Kam Sheung Road</p> <p>Scale 比例:</p> <p>1:7500</p>
--	--	--



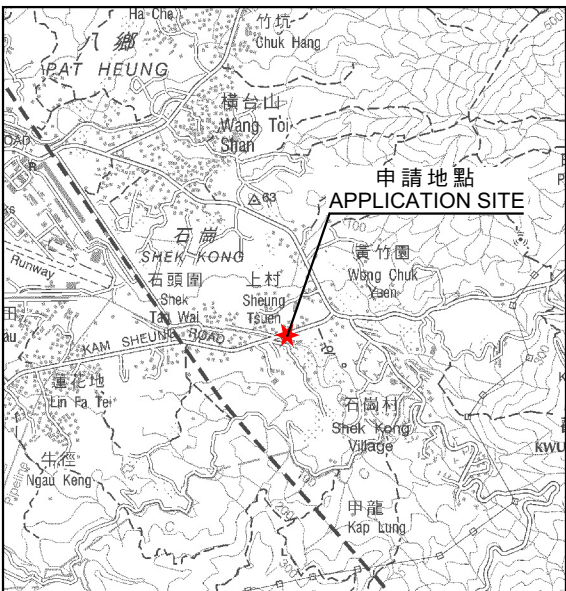
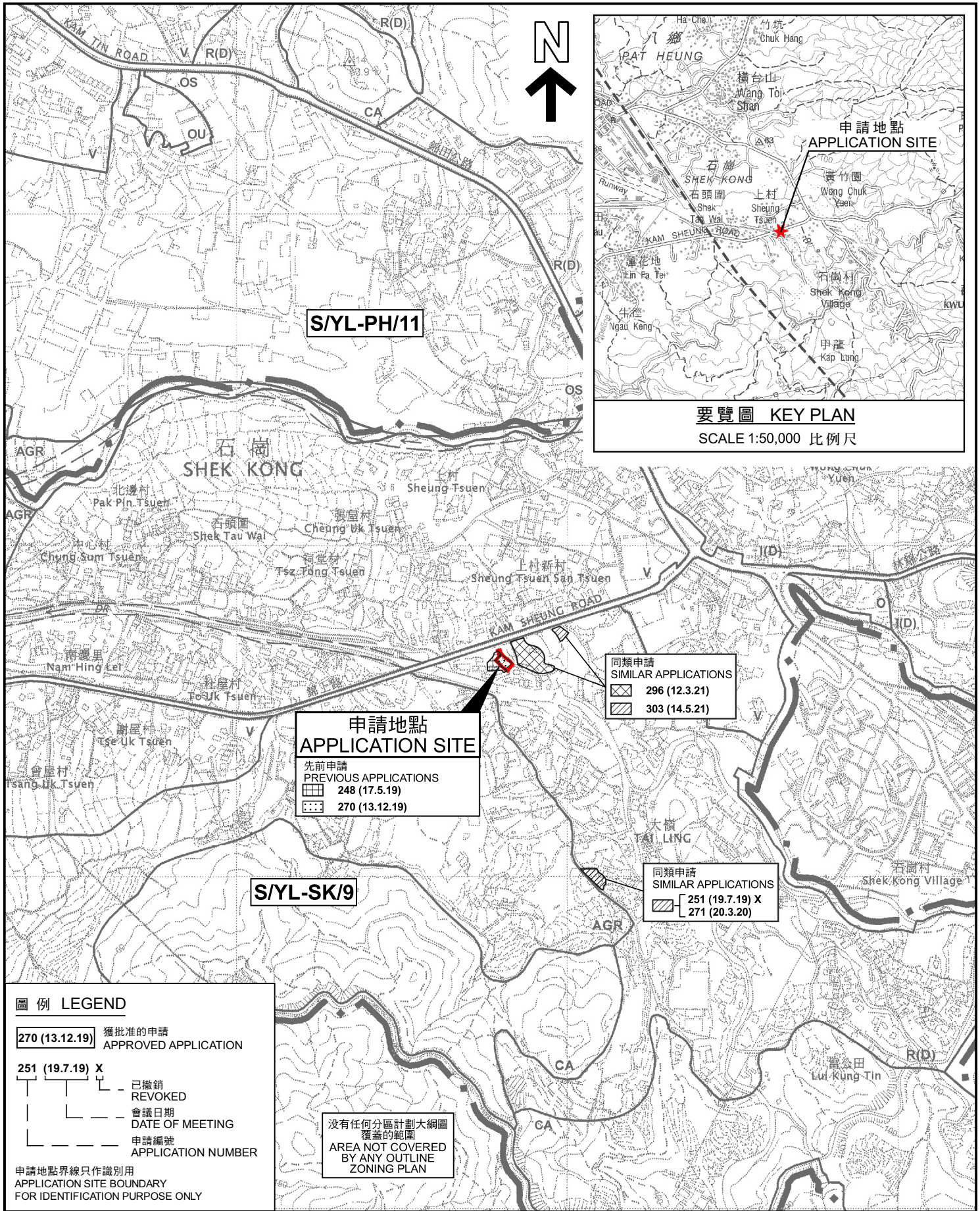

<p>本摘要圖於2021年12月20日擬備， 所根據的資料為於2006年10月17日 核准的分區計劃大綱圖編號S/YL-SK/9</p> <p>EXTRACT PLAN PREPARED ON 20.12.2021 BASED ON OUTLINE ZONING PLAN No. S/YL-SK/9 APPROVED ON 17.10.2006</p>	<p><b>位置圖 LOCATION PLAN</b></p> <p>臨時商店及服務行業（汽車零件商店）（為期 3 年） 元朗八鄉丈量約份第 114 約地段第 878 號（部分）和毗連政府土地 TEMPORARY SHOP AND SERVICES (SHOP FOR SELLING VEHICLE SPARE PARTS) FOR A PERIOD OF 3 YEARS LOT 878 (PART) IN D.D. 114 AND ADJOINING GOVERNMENT LAND, PAT HEUNG, YUEN LONG</p> <p>SCALE 1:7 500 比例尺</p> <p>米 100 0 100 200 300 米 METRES</p>	<p><b>規劃署</b> <b>PLANNING</b> <b>DEPARTMENT</b></p> <p></p> <p>參考編號 REFERENCE No. <b>A/YL-SK/320</b></p> <p>圖 PLAN <b>A-1</b></p>
---	---	--



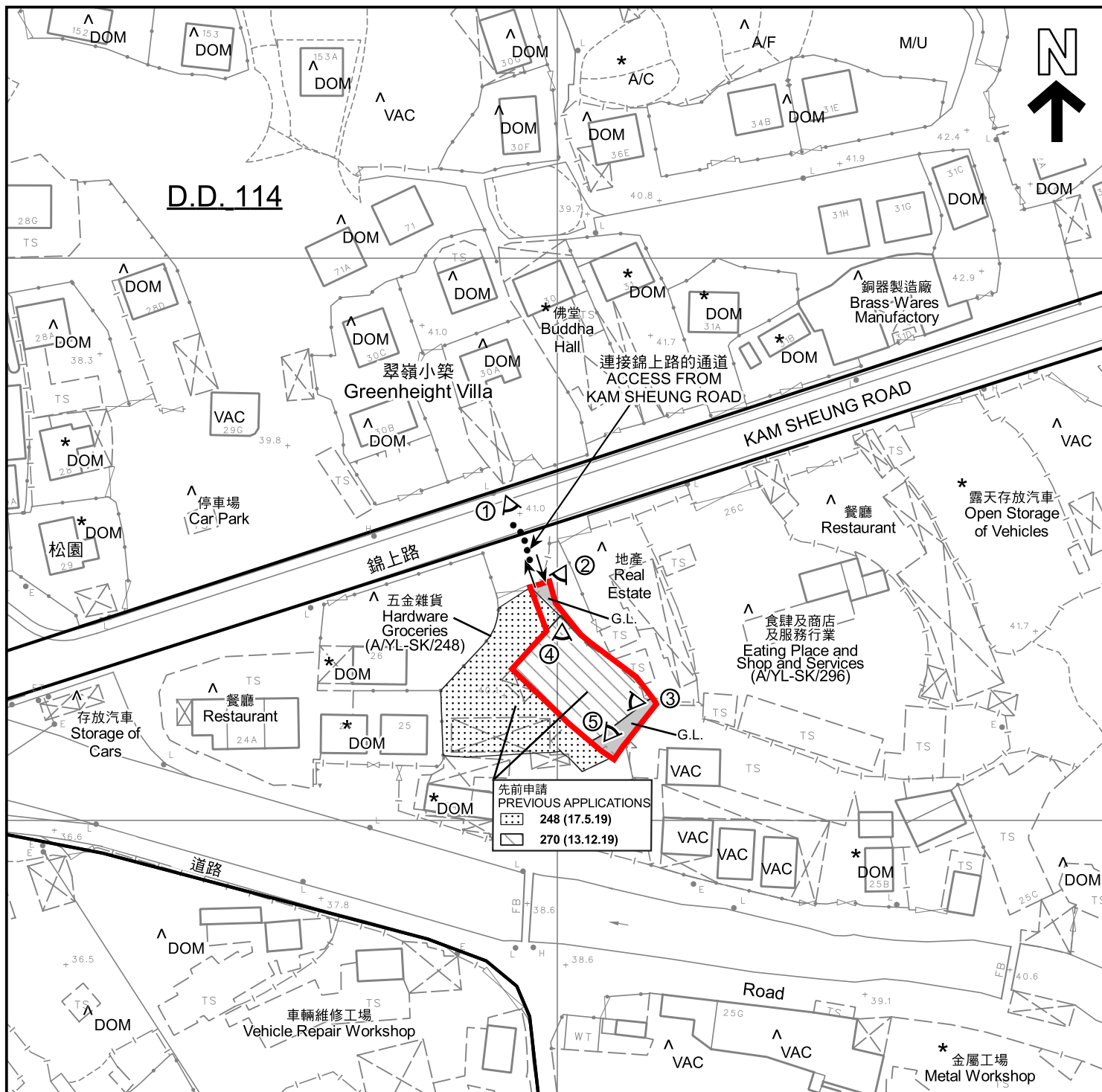

# 圖例 LEGEND

	申請地點 (界線只作識別用) APPLICATION SITE (BOUNDARY FOR IDENTIFICATION PURPOSE ONLY)	A/C	常耕農地 CULTIVATED AGRICULTURAL LAND		實地照片的觀景點 VIEWING POINT OF SITE PHOTO
AGR	農業 AGRICULTURE	A/F	休耕農地 FALLOW AGRICULTURAL LAND	<b>註釋 Notes:</b>	
R(D)	住宅 (丁類) RESIDENTIAL (GROUP D)	DOM	住用構築物 DOMESTIC STRUCTURE	(1)	2021年11月25日勘測的土地用途 Land uses shown on this plan are in accordance with the land use survey conducted by the Planning Department on 25.11.2021
V	鄉村式發展 VILLAGE TYPE DEVELOPMENT	G.L.	政府土地 GOVERNMENT LAND	(2) *	土地用途跟1992年2月勘測的土地用途一致 Indicates that the use is the same as that revealed by the land use survey conducted by the Planning Department on Feb 1992
	入口/出口 INGRESS / EGRESS	M/U	荒地 UNUSED LAND	(3) ^	土地用途跟1992年2月勘測的土地用途有別 Indicates that the use is different from that revealed by the land use survey conducted by the Planning Department on Feb 1992
		VAC	空置 VACANT		

本摘要圖於2021年12月21日擬備，  
所根據的資料為測量圖編號  
6-NE-14D及19B  
EXTRACT PLAN PREPARED ON  
21.12.2021 BASED ON SURVEY SHEET  
No. 6-NE-14D & 19B

**平面圖 SITE PLAN**  
臨時商店及服務行業 (汽車零件商店) (為期 3 年)  
元朗八鄉丈量約份第 114 約地段第 878 號 (部分) 和毗連政府土地  
TEMPORARY SHOP AND SERVICES  
(SHOP FOR SELLING VEHICLE SPARE PARTS)  
FOR A PERIOD OF 3 YEARS  
LOT 878 (PART) IN D.D. 114 AND ADJOINING GOVERNMENT LAND,  
PAT HEUNG, YUEN LONG  
SCALE 1:1 000 比例尺

**規劃署  
PLANNING  
DEPARTMENT**



參考編號  
REFERENCE No.  
**A/YL-SK/320**

圖 PLAN  
**A-2**



翠嶺小築  
Greenheight Villa

KAM SHEUNG ROAD

松園

錦上路

連接錦上路的通道  
ACCESS FROM  
KAM SHEUNG ROAD

道路

Road

#### 圖例 LEGEND



申請地點 (界線只作識別用)  
APPLICATION SITE  
(BOUNDARY FOR IDENTIFICATION  
PURPOSE ONLY)



入口/出口  
INGRESS / EGRESS

#### 航攝照片 AERIAL PHOTO

本摘要圖於2021年12月6日擬備，所根據的資料為地政總署於2021年7月22日拍得的航攝照片編號E140056C  
EXTRACT PLAN PREPARED ON 6.12.2021  
BASED ON AERIAL PHOTO No.E140056C  
TAKEN ON 22.7.2021  
BY LANDS DEPARTMENT

臨時商店及服務行業（汽車零件商店）（為期 3 年）  
元朗八鄉丈量約份第 114 約地段第 878 號（部分）和毗連政府土地  
TEMPORARY SHOP AND SERVICES  
(SHOP FOR SELLING VEHICLE SPARE PARTS)  
FOR A PERIOD OF 3 YEARS  
LOT 878 (PART) IN D.D. 114 AND ADJOINING GOVERNMENT LAND,  
PAT HEUNG, YUEN LONG

規劃署  
PLANNING  
DEPARTMENT



參考編號  
REFERENCE No.  
A/YL-SK/320

圖 PLAN  
A-3





### 實地照片 SITE PHOTOS

臨時商店及服務行業（汽車零件商店）（為期 3 年）  
元朗八鄉丈量約份第 114 約地段第 878 號（部分）和毗連政府土地  
TEMPORARY SHOP AND SERVICES  
(SHOP FOR SELLING VEHICLE SPARE PARTS)  
FOR A PERIOD OF 3 YEARS  
LOT 878 (PART) IN D.D. 114 AND ADJOINING GOVERNMENT LAND,  
PAT HEUNG, YUEN LONG

規劃署  
PLANNING  
DEPARTMENT



參考編號  
REFERENCE No.  
A/YL-SK/320

圖 PLAN  
A-4a

本圖於2021年12月10日擬備，所根據的資料為攝於2021年11月19日及25日的實地照片

PLAN PREPARED ON 10.12.2021  
BASED ON SITE PHOTOS  
TAKEN ON 19.11.2021 & 25.11.2021



### 實地照片 SITE PHOTOS

臨時商店及服務行業（汽車零件商店）（為期 3 年）  
元朗八鄉丈量約份第 114 約地段第 878 號（部分）和毗連政府土地  
TEMPORARY SHOP AND SERVICES  
(SHOP FOR SELLING VEHICLE SPARE PARTS)  
FOR A PERIOD OF 3 YEARS  
LOT 878 (PART) IN D.D. 114 AND ADJOINING GOVERNMENT LAND,  
PAT HEUNG, YUEN LONG

規劃署  
PLANNING  
DEPARTMENT



參考編號  
REFERENCE No.  
A/YL-SK/320

圖 PLAN  
A-4b

本圖於2021年12月10日擬備，所根據的資料為攝於2021年11月19日及25日的實地照片

PLAN PREPARED ON 10.12.2021  
BASED ON SITE PHOTOS  
TAKEN ON 19.11.2021 & 25.11.2021