**LEGEND:**

The Subject Premises

(For Identification Only)

Project:

Section 16 Planning Application for Proposed Temporary Rural Workshop (Food Processing Workshop) at Lot 1445 S.A in D.D. 114, Kam Sheung Road, Yuen Long, New Territories

Title:

Indicative Layout Plan

Figure:

4

Scale: Not to scale

Date: July 2019

MC Man Chi
Consultants Limited

Ref: AD/2019/2016-18001/2004

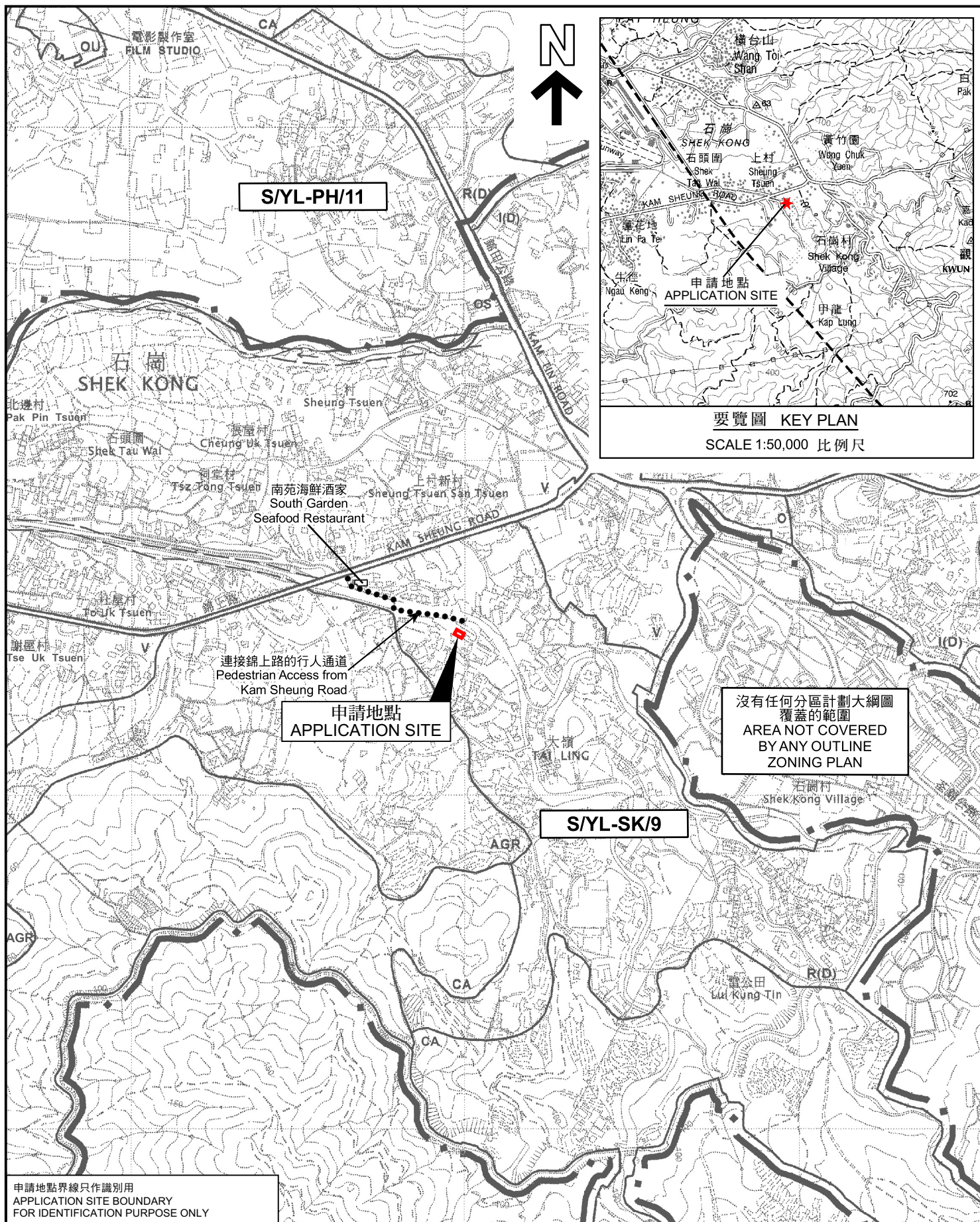

位置圖 LOCATION PLAN

本摘要圖於2022年9月1日擬備，
所根據的資料為於2006年10月17日
核准的分區計劃大綱圖編號S/YL-SK/9

EXTRACT PLAN PREPARED ON
1.9.2022 BASED ON OUTLINE ZONING
PLAN No. S/YL-SK/9 APPROVED ON
17.10.2006

臨時鄉郊工場（食品加工場）的規劃許可續期（為期 3 年）
元朗錦上路丈量約份第114約地段第1445號A分段（部分）
RENEWAL OF PLANNING APPROVAL FOR TEMPORARY
RURAL WORKSHOP (FOOD PROCESSING WORKSHOP)
FOR A PERIOD OF 3 YEARS

LOT 1445 S.A (PART) IN D.D. 114, KAM SHEUNG ROAD, YUEN LONG

SCALE 1 : 7 500 比例尺

米 100 0 100 200 300 米
METRES

規劃署
PLANNING
DEPARTMENT



參考編號
REFERENCE No.

A/YL-SK/334

圖 PLAN

A-1

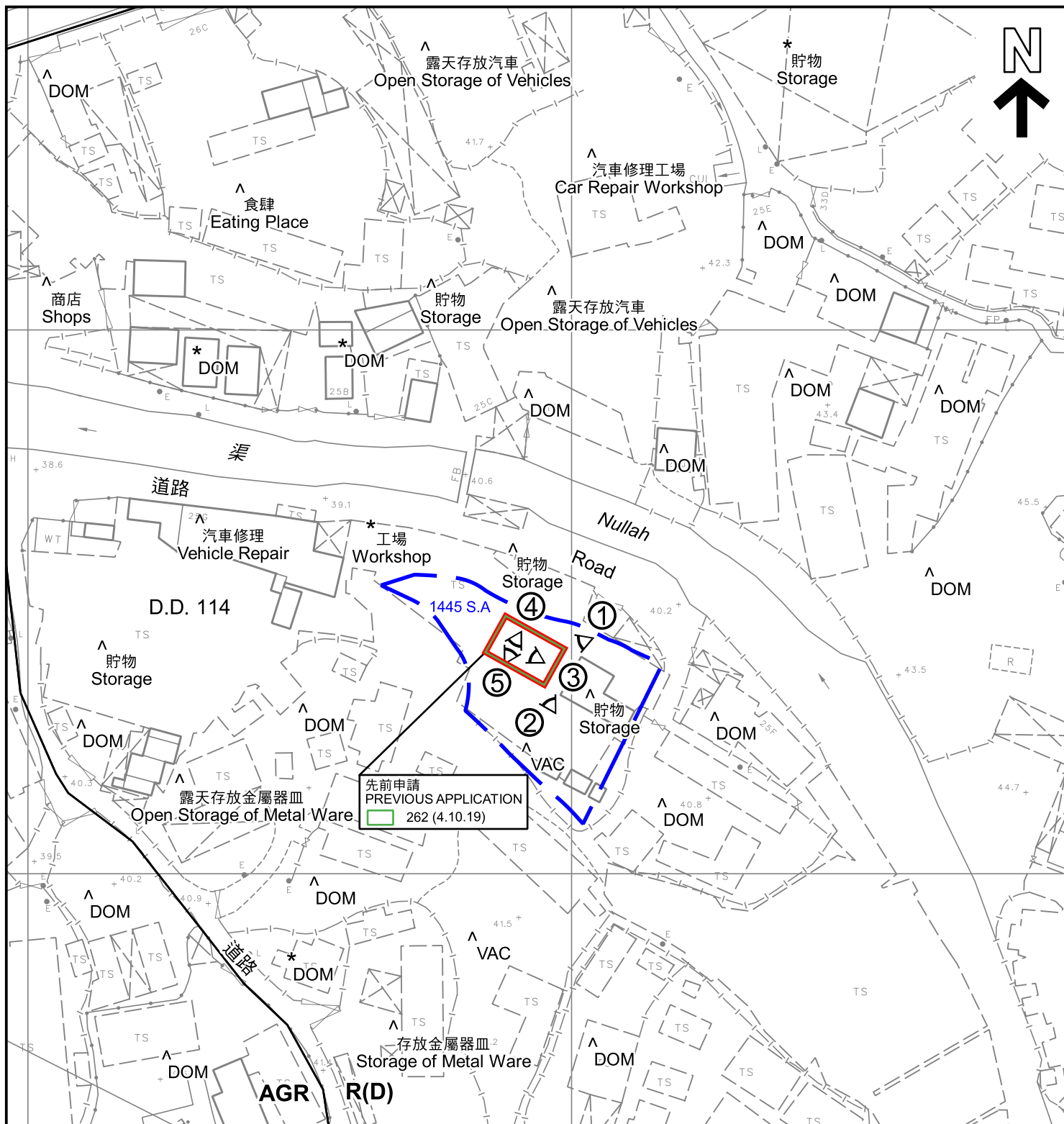

圖例 LEGEND

- 申請地點 (界線只作識別用)
APPLICATION SITE (BOUNDARY FOR IDENTIFICATION PURPOSE ONLY)
- R(D) 住宅 (丁類)
RESIDENTIAL (GROUP D)
- AGR 農業
AGRICULTURE
- DOM 住用構築物
DOMESTIC STRUCTURES

262 (4.10.19) 獲批准的申請
APPROVED APPLICATION

- 262 (4.10.19) 會議日期
DATE OF MEETING
- 申請編號
APPLICATION NUMBER
- VAC 空置
VACANT
- ① 實地照片的觀景點
VIEWING POINT OF SITE PHOTO

註釋 Notes :

- 2022年8月11日勘測的土地用途
Land uses shown on this plan are in accordance with the land use survey conducted by the Planning Department on 11.8.2022
- * 土地用途跟1991年12月勘測的土地用途一致
Indicates that the use is the same as that revealed by the land use survey conducted by the Planning Department on 12.1991
- ^ 土地用途跟1991年12月勘測的土地用途有別
Indicates that the use is different from that revealed by the land use survey conducted by the Planning Department on 12.1991

本摘要圖於2022年8月30日擬備，
所根據的資料為測量圖編號6-NE-19B

EXTRACT PLAN PREPARED ON
30.8.2022 BASED ON SURVEY SHEET
No. 6-NE-19B

平面圖 SITE PLAN

臨時鄉郊工場 (食品加工工場) 的規劃許可續期 (為期 3 年)
元朗錦上路丈量約份第114約地段第1445號A分段 (部分)
RENEWAL OF PLANNING APPROVAL FOR TEMPORARY
RURAL WORKSHOP (FOOD PROCESSING WORKSHOP)
FOR A PERIOD OF 3 YEARS
LOT 1445 S.A (PART) IN D.D. 114, KAM SHEUNG ROAD, YUEN LONG

SCALE 1 : 1 000 比例尺
米 20 0 20 40 米
METRES

規劃署
PLANNING
DEPARTMENT



參考編號
REFERENCE No.
A/YL-SK/334

圖 PLAN
A-2

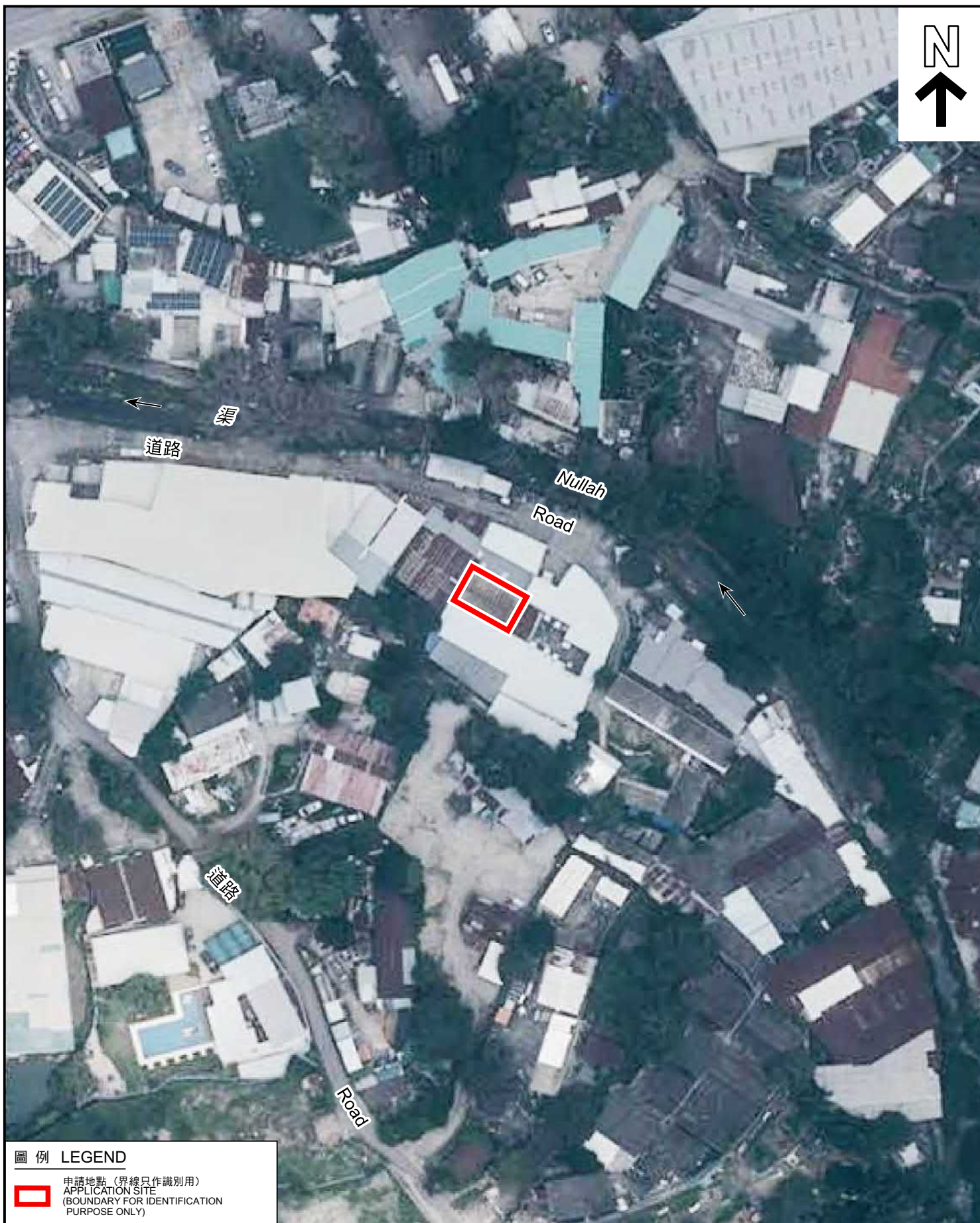

圖例 LEGEND



申請地點 (界線只作識別用)
APPLICATION SITE
(BOUNDARY FOR IDENTIFICATION
PURPOSE ONLY)

本摘要圖於2022年8月19日擬備，所根據的資料為地政總署於2021年7月23日拍得的航攝照片編號 E140056C

EXTRACT PLAN PREPARED ON
19.8.2022 BASED ON AERIAL PHOTO No.
E140056C TAKEN ON 23.7.2021 BY
LANDS DEPARTMENT

航攝照片 AERIAL PHOTO

臨時鄉郊工場 (食品加工場) 的規劃許可續期 (為期 3 年)
元朗錦上路丈量約份第114約地段第1445號A分段 (部分)
RENEWAL OF PLANNING APPROVAL FOR TEMPORARY
RURAL WORKSHOP (FOOD PROCESSING WORKSHOP)
FOR A PERIOD OF 3 YEARS
LOT 1445 S.A (PART) IN D.D. 114, KAM SHEUNG ROAD, YUEN LONG

規劃署
PLANNING
DEPARTMENT



參考編號
REFERENCE No.
A/YL-SK/334

圖 PLAN
A-3



申請地點界線只作識別用
APPLICATION SITE BOUNDARY FOR IDENTIFICATION PURPOSE ONLY

實地照片 SITE PHOTOS

本圖於2022年8月25日擬備，所根據的資料為攝於2022年7月29日的實地照片

PLAN PREPARED ON 25.8.2022
BASED ON SITE PHOTOS
TAKEN ON 29.7.2022

臨時鄉郊工場（食品加工場）的規劃許可續期（為期 3 年）
元朗錦上路丈量約份第114約地段第1445號A分段（部分）
RENEWAL OF PLANNING APPROVAL FOR TEMPORARY
RURAL WORKSHOP (FOOD PROCESSING WORKSHOP)
FOR A PERIOD OF 3 YEARS
LOT 1445 S.A (PART) IN D.D. 114, KAM SHEUNG ROAD, YUEN LONG

規劃署
PLANNING
DEPARTMENT



參考編號
REFERENCE No.
A/YL-SK/334

圖 PLAN
A-4a



實地照片 SITE PHOTOS

本圖於2022年8月25日擬備，所根據的資料為攝於2022年7月29日的實地照片

PLAN PREPARED ON 25.8.2022
BASED ON SITE PHOTOS
TAKEN ON 29.7.2022

臨時鄉郊工場（食品加工場）的規劃許可續期（為期 3 年）
元朗錦上路丈量約份第114約地段第1445號A分段（部分）
RENEWAL OF PLANNING APPROVAL FOR TEMPORARY
RURAL WORKSHOP (FOOD PROCESSING WORKSHOP)
FOR A PERIOD OF 3 YEARS
LOT 1445 S.A (PART) IN D.D. 114, KAM SHEUNG ROAD, YUEN LONG

規劃署
PLANNING
DEPARTMENT



參考編號
REFERENCE No.
A/YL-SK/334

圖 PLAN
A-4b