

(資料來源：申請人於 16.11.2022 呈交的資料)
(Source: Applicant's Submission of 16.11.2022)

參考編號
REFERENCE No.

A/YL-SK/338

繪圖 DRAWING

A-1

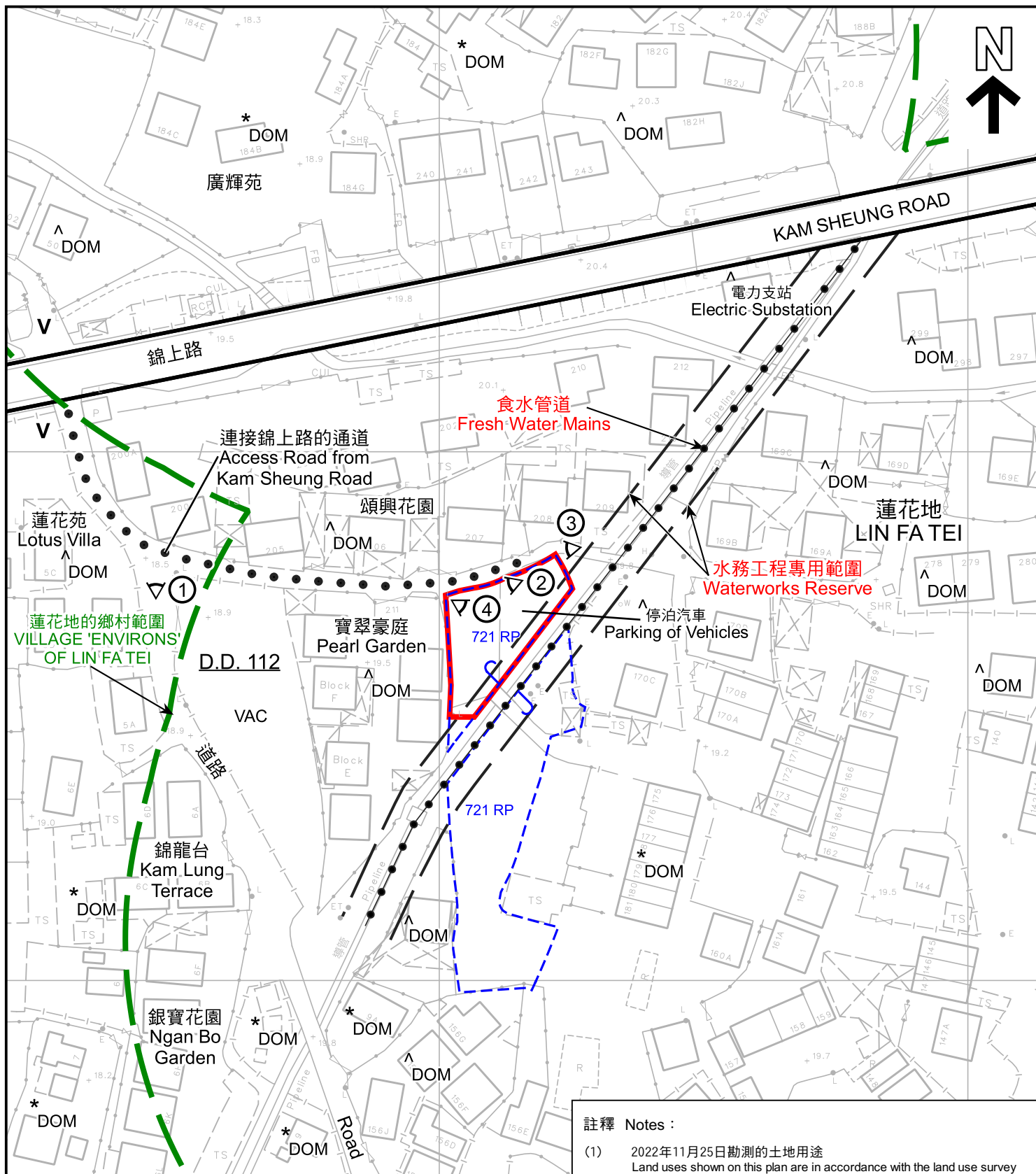

圖例 LEGEND

- 申請地點 (界線只作識別用)
APPLICATION SITE (BOUNDARY FOR IDENTIFICATION PURPOSE ONLY)
- 鄉村式發展
VILLAGE TYPE DEVELOPMENT

- DOM 住用構築物
DOMESTIC STRUCTURES
- VAC 空置
VACANT
- 實地照片的觀景點
VIEWING POINT OF SITE PHOTO

註釋 Notes:

- (1) 2022年11月25日勘测的土地用途
Land uses shown on this plan are in accordance with the land use survey conducted by the Planning Department on 25.11.2022
- (2) * 土地用途跟1991年12月23日勘测的土地用途一致
Indicates that the use is the same as that revealed by the land use survey conducted by the Planning Department in 23 Dec 1991
- (3) ^ 土地用途跟1991年12月23日勘测的土地用途有別
Indicates that the use is different from that revealed by the land use survey conducted by the Planning Department in 23 Dec 1991

平面圖 SITE PLAN

臨時私人停車場 (只限私家車) (為期3年)
元朗八鄉蓮花地村丈量約份第112約地段第721號餘段 (部分)
TEMPORARY PRIVATE VEHICLE PARK
(PRIVATE CARS ONLY) FOR A PERIOD OF 3 YEARS
LOT 721 RP (PART) IN D.D. 112,
LIN FA TEI TSUEN, PAT HEUNG, YUEN LONG

SCALE 1:1 000 比例尺

米 20 0 20 40 米
METRES

規劃署
PLANNING
DEPARTMENT



參考編號
REFERENCE No.
A/YL-SK/338

圖 PLAN
A-2

本摘要圖於2023年2月22日擬備，
所根據的資料為測量圖編號
6-NE-18B
EXTRACT PLAN PREPARED ON 22.2.2023
BASED ON SURVEY SHEET No.
6-NE-18B

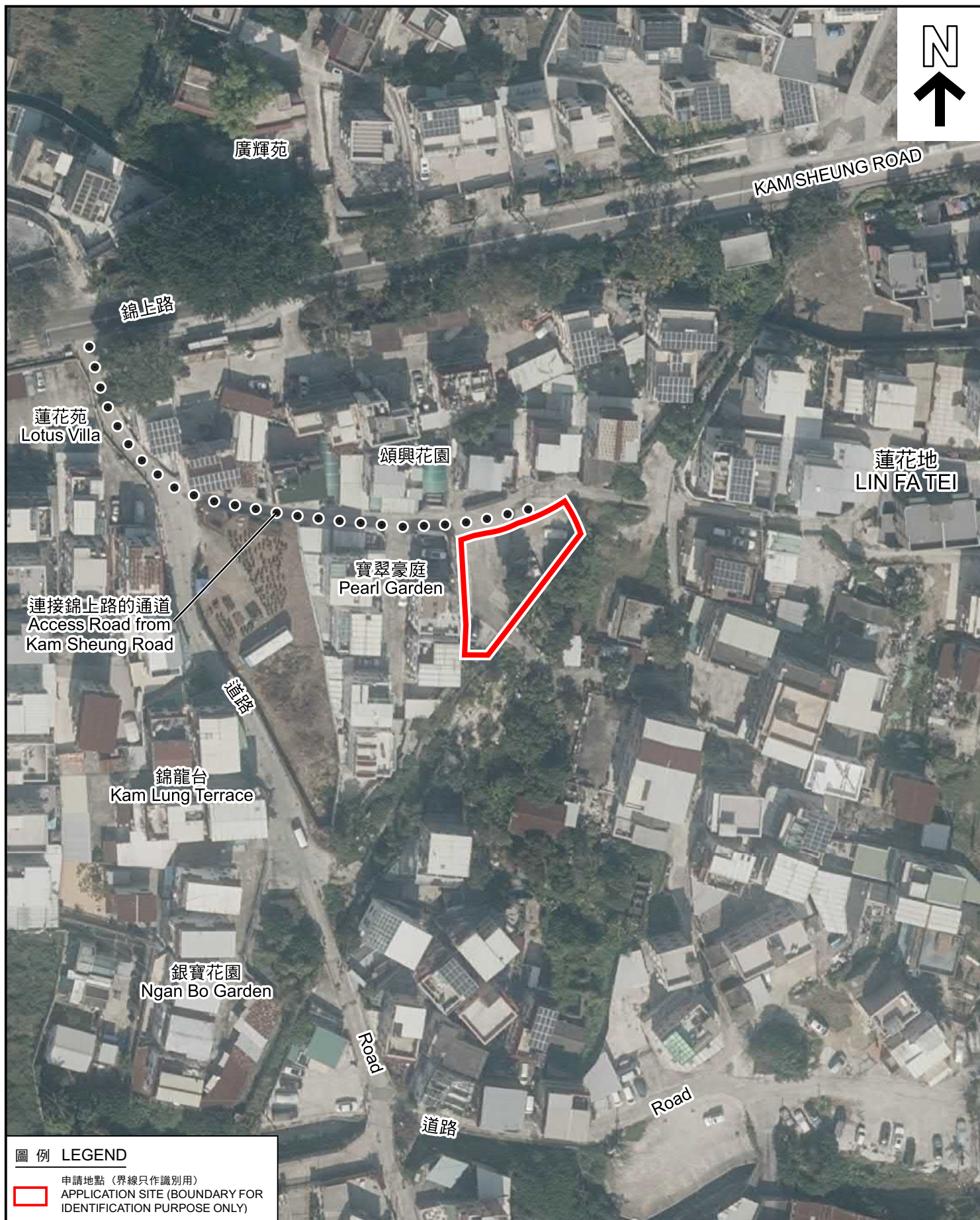

圖例 LEGEND



申請地點 (界線只作識別用)
APPLICATION SITE (BOUNDARY FOR
IDENTIFICATION PURPOSE ONLY)

本摘要圖於2023年2月21日擬備，所根據的資料為地政總署於2022年1月19日拍得的航攝照片編號E146321C

EXTRACT PLAN PREPARED ON 21.2.2023
BASED ON AERIAL PHOTO No. E146321C
TAKEN ON 19.1.2022
BY LANDS DEPARTMENT

航攝照片 AERIAL PHOTO

臨時私人停車場 (只限私家車) (為期3年)
元朗八鄉蓮花地村丈量約份第112約地段第721號餘段 (部分)

TEMPORARY PRIVATE VEHICLE PARK
(PRIVATE CARS ONLY) FOR A PERIOD OF 3 YEARS
LOT 721 RP (PART) IN D.D. 112,
LIN FA TEI TSUEN, PAT HEUNG, YUEN LONG

規劃署
PLANNING
DEPARTMENT



參考編號
REFERENCE No.
A/YL-SK/338

圖 PLAN
A-3



申請地點界線只作識別用
APPLICATION SITE BOUNDARY FOR IDENTIFICATION PURPOSE ONLY

實地照片 SITE PHOTOS

臨時私人停車場（只限私家車）（為期3年）
元朗八鄉蓮花地村丈量約份第112約地段第721號餘段（部分）
TEMPORARY PRIVATE VEHICLE PARK
(PRIVATE CARS ONLY) FOR A PERIOD OF 3 YEARS
LOT 721 RP (PART) IN D.D. 112,
LIN FA TEI TSUEN, PAT HEUNG, YUEN LONG

本圖於2023年2月21日擬備，
所根據的資料為攝於
2022年11月25日的實地照片
PLAN PREPARED ON 21.2.2023
BASED ON SITE PHOTOS
TAKEN ON 25.11.2022

規劃署
PLANNING
DEPARTMENT



參考編號
REFERENCE No.
A/YL-SK/338

圖 PLAN
A-4a

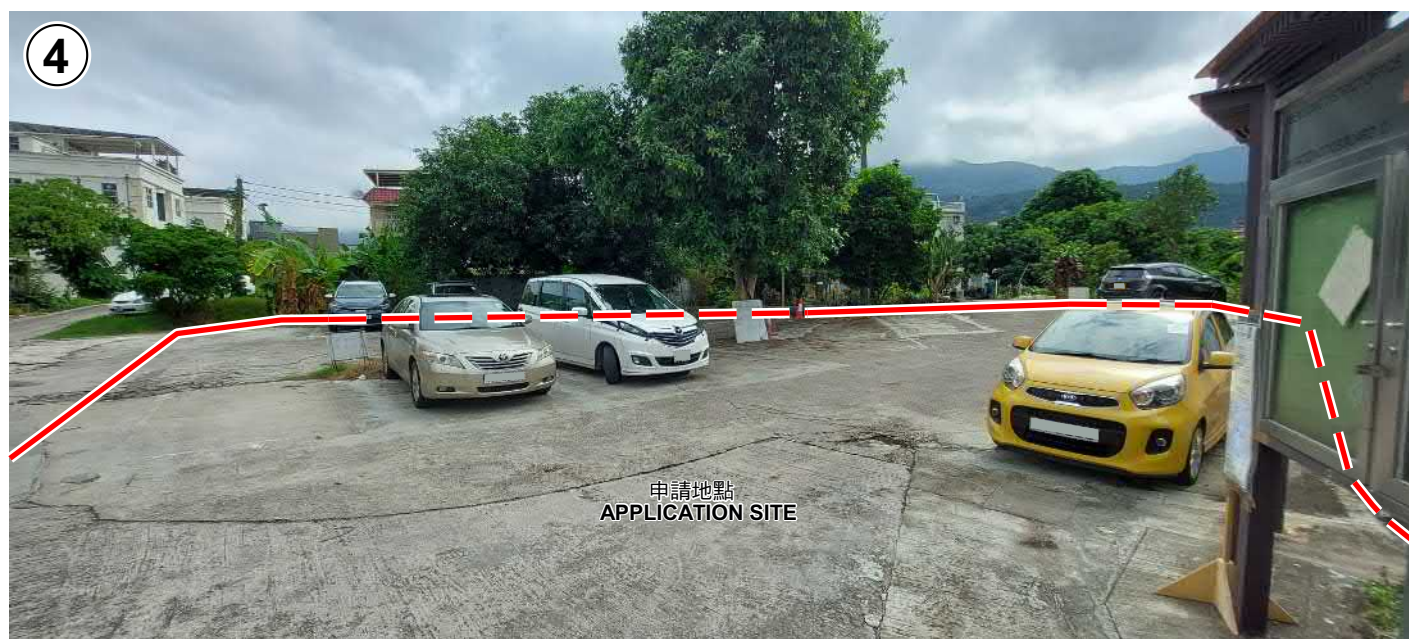

申請地點界線只作識別用
APPLICATION SITE BOUNDARY FOR IDENTIFICATION PURPOSE ONLY

實地照片 SITE PHOTOS

臨時私人停車場（只限私家車）（為期3年）
元朗八鄉蓮花地村丈量約份第112約地段第721號餘段（部分）
TEMPORARY PRIVATE VEHICLE PARK
(PRIVATE CARS ONLY) FOR A PERIOD OF 3 YEARS
LOT 721 RP (PART) IN D.D. 112,
LIN FA TEI TSUEN, PAT HEUNG, YUEN LONG

規劃署
PLANNING
DEPARTMENT



參考編號
REFERENCE No.
A/YL-SK/338

圖 PLAN
A-4b

本圖於2023年2月21日擬備，
所根據的資料為攝於
2022年11月25日的實地照片
PLAN PREPARED ON 21.2.2023
BASED ON SITE PHOTOS
TAKEN ON 25.11.2022