

N

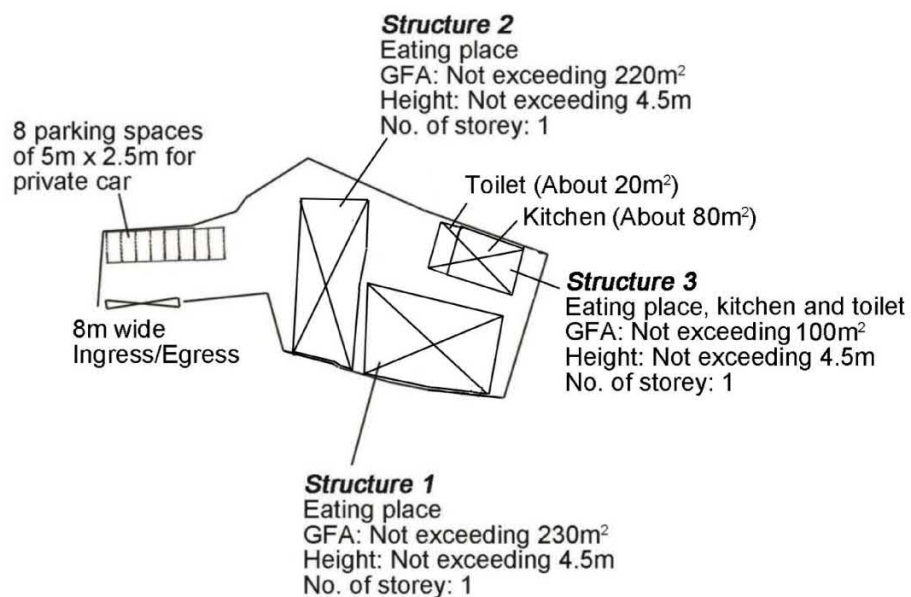

<b>Project 項目名稱:</b> Proposed Temporary Eating Place for a Period of 3 Years at Lots 839 (Part) & 840 in D.D.114 & Adjoining Government Land, Pat Heung, Yuen Long, N.T.	<b>Drawing Title 圖目:</b> Proposed Layout Plan	<b>Remarks 備註:</b>
	<b>Drawing No. 圖號:</b> Figure 3	

**Scale 比例:**  
1:1000

(資料來源：申請人於 22. 2. 2024 呈交的資料)  
(Source: Applicant's Submission of 22.2.2024)

參考編號  
REFERENCE No.  
A/YL-SK/358

繪圖 DRAWING  
A-1

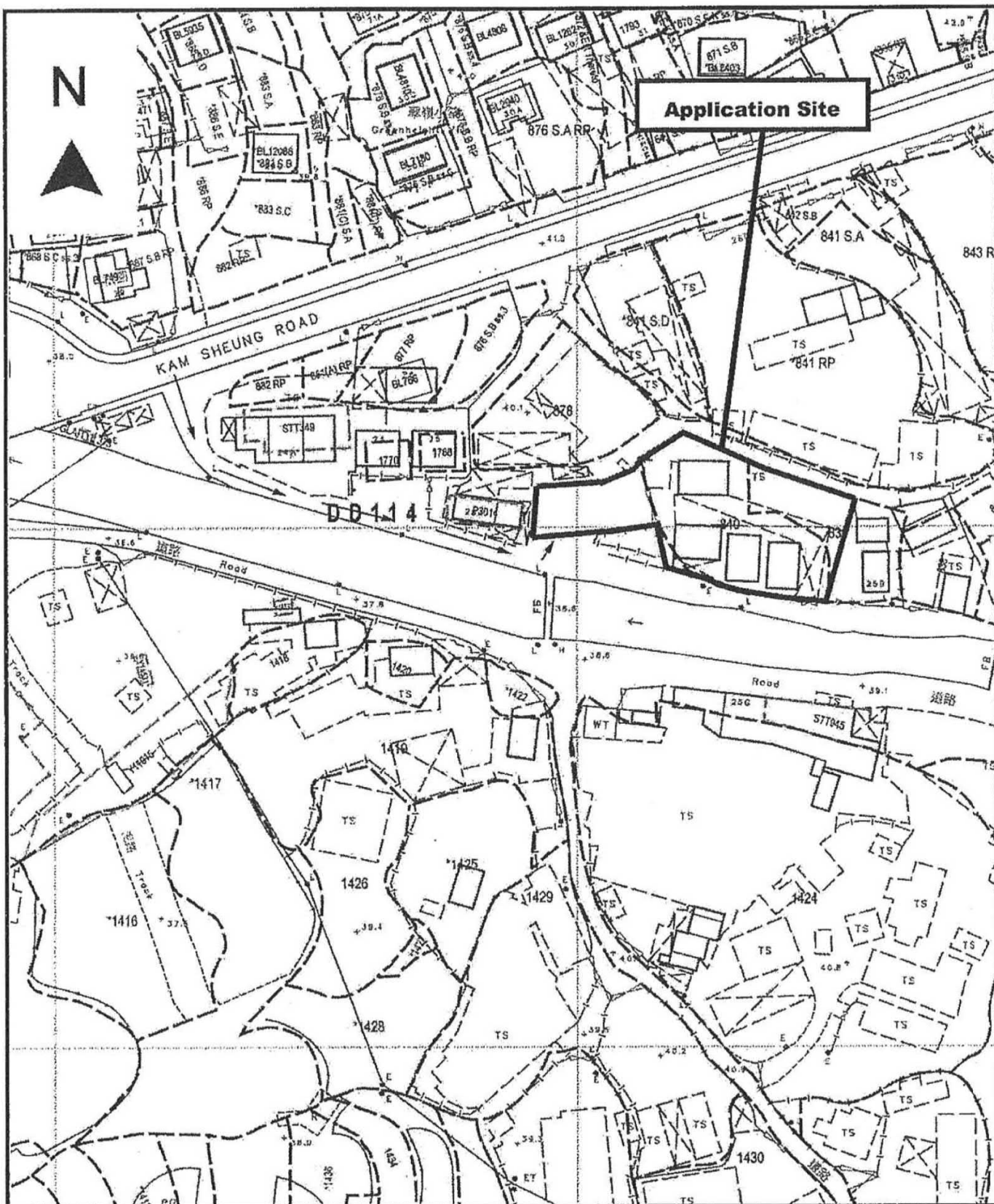

<p>Project 項目名稱:</p> <p>Proposed Temporary Eating Place for a Period of 3 Years at Lots 839 (Part) &amp; 840 in D.D.114 &amp; Adjoining Government Land, Pat Heung, Yuen Long, N.T.</p>	<p>Drawing Title 圖目:</p> <p>Proposed Vehicular Access Plan</p>	<p>Remarks 備註:</p> <p>→ Vehicular access leading from Kam Sheung Road</p>
	<p>Drawing No. 圖號:</p> <p>Figure 4</p>	<p>Scale 比例:</p> <p>1:1000</p>



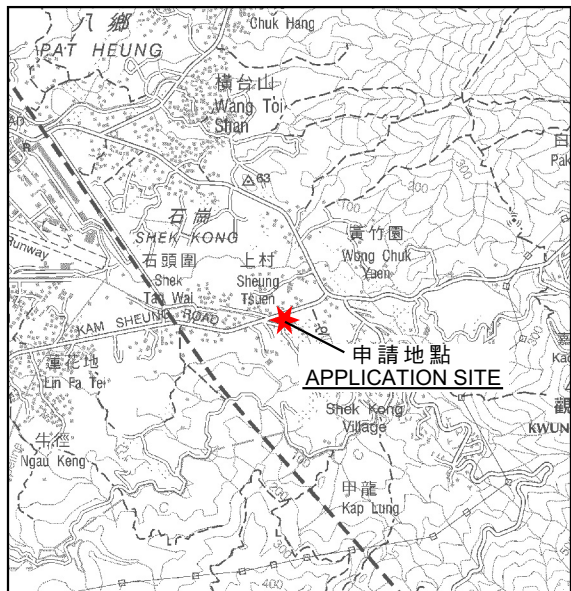
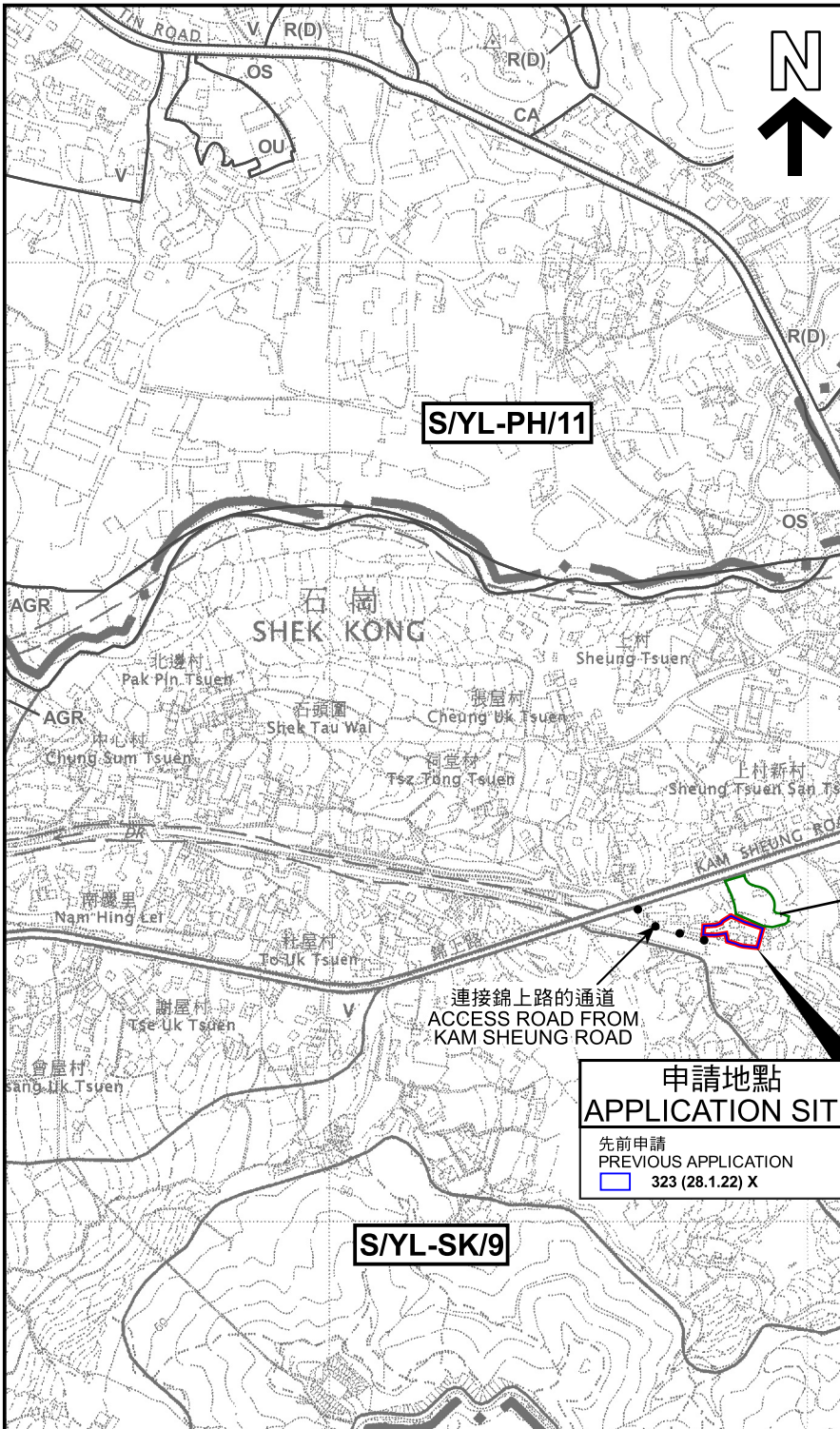

要覽圖 KEY PLAN  
SCALE 1:50 000 比例尺

圖例 LEGEND

- 323 (28.1.22) 獲批准的申請  
APPROVED APPLICATION
- 323 (28.1.22) X 已撤銷  
REVOKED
- 會議日期  
DATE OF MEETING
- 申請編號  
APPLICATION NUMBER

申請地點界線只作識別用  
APPLICATION SITE BOUNDARY  
FOR IDENTIFICATION PURPOSE ONLY

沒有任何分區計劃大綱圖  
覆蓋的範圍  
AREA NOT COVERED  
BY ANY OUTLINE  
ZONING PLAN

沒有任何分區計劃大綱圖  
覆蓋的範圍  
AREA NOT COVERED  
BY ANY OUTLINE  
ZONING PLAN

位置圖 LOCATION PLAN

本摘要圖於2024年2月15日擬備，  
所根據的資料為於2006年10月17日  
核准的分區計劃大綱圖編號S/YL-SK/9

EXTRACT PLAN PREPARED ON  
15.2.2024 BASED ON OUTLINE ZONING  
PLAN No. S/YL-SK/9 APPROVED ON  
17.10.2006

擬議臨時食肆（為期3年）  
新界元朗八鄉丈量約份第114約地段第839號（部分）  
及第840號和毗連政府土地  
PROPOSED TEMPORARY EATING PLACE FOR A PERIOD OF 3 YEARS  
LOTS 839 (PART) AND 840 IN D.D.114 AND ADJOINING  
GOVERNMENT LAND, PAT HEUNG, YUEN LONG, NEW TERRITORIES  
SCALE 1:7 500 比例尺

米 100 0 100 200 300 米  
METRES

規劃署  
PLANNING  
DEPARTMENT



參考編號  
REFERENCE No.  
A/YL-SK/358

圖 PLAN  
A-1



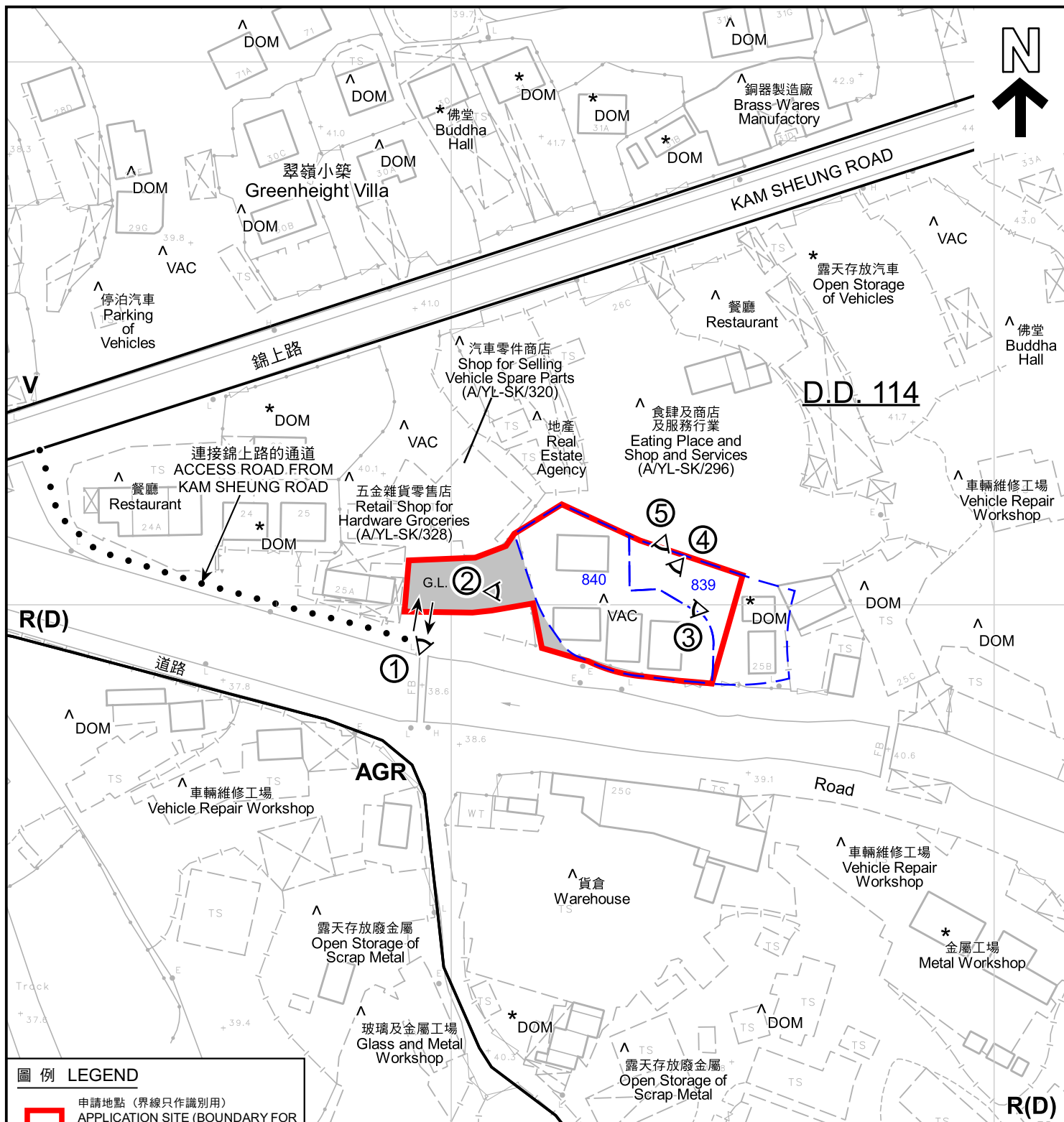

#### 圖例 LEGEND



申請地點 (界線只作識別用)  
APPLICATION SITE (BOUNDARY FOR IDENTIFICATION PURPOSE ONLY)

**R(D)** 住宅(丁類)  
RESIDENTIAL (GROUP D)

**V** 鄉村式發展  
VILLAGE TYPE DEVELOPMENT

**AGR** 農業  
AGRICULTURE

入口/出口  
INGRESS / EGRESS



實地照片的觀景點  
VIEWING POINT OF SITE PHOTO



政府土地  
GOVERNMENT LAND



住用構築物  
DOMESTIC STRUCTURE



空置  
VACANT

#### 註釋 Notes :

- (1) 2024年1月16日勘測的土地用途  
Land uses shown on this plan are in accordance with the land use survey conducted by the Planning Department on 16.1.2024
- (2) \* 土地用途跟1991年勘測的土地用途一致  
Indicates that the use is the same as that revealed by the land use survey conducted by the Planning Department in 1991
- (3) ^ 土地用途跟1991年勘測的土地用途有別  
Indicates that the use is different from that revealed by the land use survey conducted by the Planning Department in 1991

本摘要圖於2024年2月16日擬備，  
所根據的資料為測量圖編號  
6-NE-14D、19B及20A  
EXTRACT PLAN PREPARED ON  
16.2.2024 BASED ON SURVEY SHEET  
No. 6-NE-14D, 19B & 20A

#### 平面圖 SITE PLAN

擬議臨時食肆 (為期3年)  
新界元朗八鄉丈量約份第114約地段第839號 (部分)  
及第840號和毗連政府土地  
PROPOSED TEMPORARY EATING PLACE FOR A PERIOD OF 3 YEARS  
LOTS 839 (PART) AND 840 IN D.D.114 AND ADJOINING  
GOVERNMENT LAND, PAT HEUNG, YUEN LONG, NEW TERRITORIES

SCALE 1 : 1 000 比例尺  
米 METRES 20 0 20 40 米 METRES

規劃署  
PLANNING  
DEPARTMENT



參考編號  
REFERENCE No.  
A/YL-SK/358

圖 PLAN  
A-2

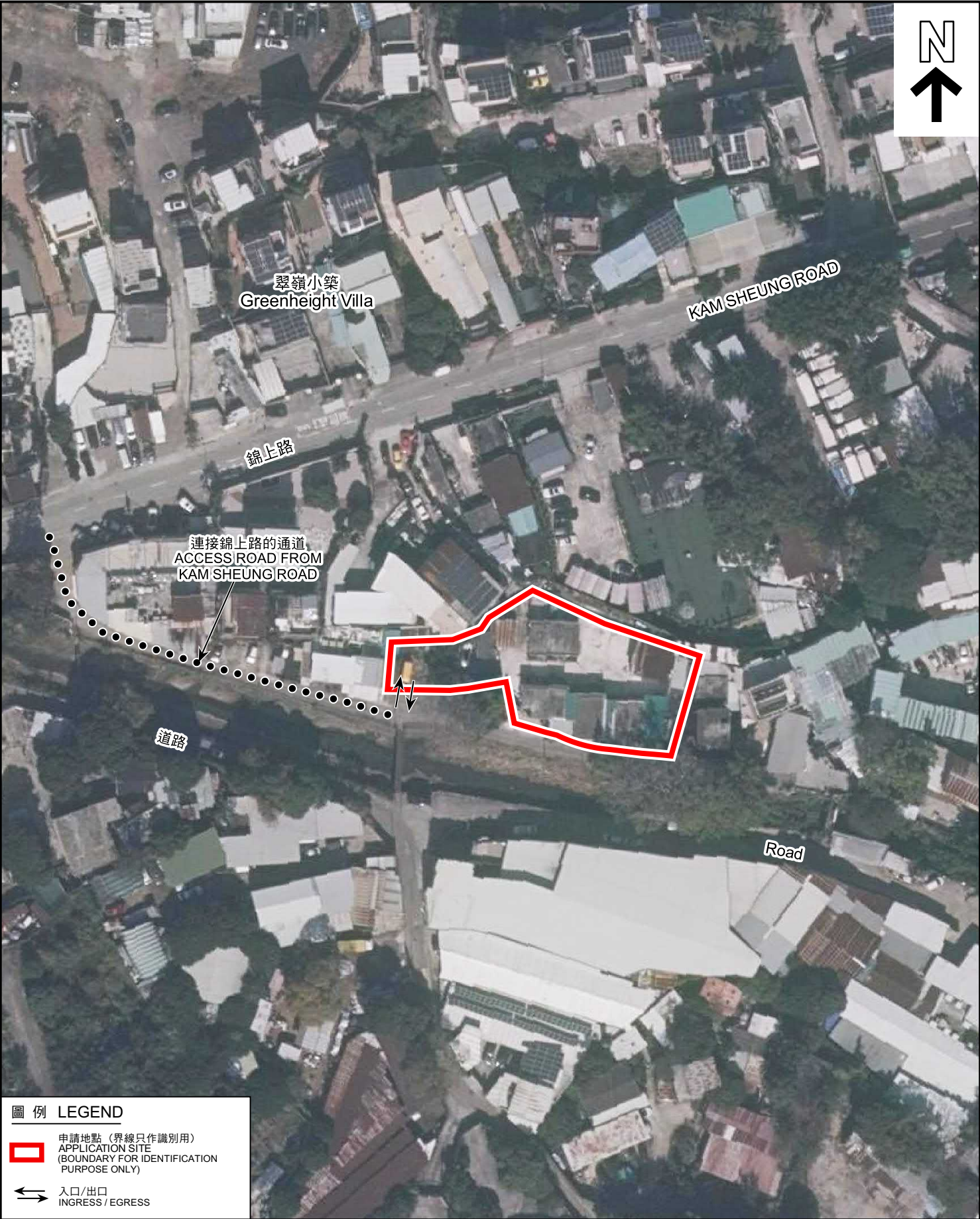

圖例 LEGEND

-  申請地點 (界線只作識別用)  
APPLICATION SITE  
(BOUNDARY FOR IDENTIFICATION  
PURPOSE ONLY)
-  入口/出口  
INGRESS / EGRESS

航攝照片 AERIAL PHOTO

本摘要圖於2024年2月15日擬備，所根據的資料為地政總署於2022年12月25日拍得的航攝照片編號E179875C

EXTRACT PLAN PREPARED ON  
15.2.2024 BASED ON AERIAL PHOTO No.  
E179875C TAKEN ON 25.12.2022 BY  
LANDS DEPARTMENT

擬議臨時食肆 (為期3年)  
新界元朗八鄉丈量約份第114約地段第839號 (部分)  
及第840號和毗連政府土地  
PROPOSED TEMPORARY EATING PLACE FOR A PERIOD OF 3 YEARS  
LOTS 839 (PART) AND 840 IN D.D.114 AND ADJOINING  
GOVERNMENT LAND, PAT HEUNG, YUEN LONG, NEW TERRITORIES

規劃署  
PLANNING  
DEPARTMENT



參考編號  
REFERENCE No.  
A/YL-SK/358

圖 PLAN  
A-3





申請地點界線只作識別用  
APPLICATION SITE BOUNDARY FOR IDENTIFICATION PURPOSE ONLY

### 實地照片 SITE PHOTOS

本圖於2024年2月21日擬備，所根據的資料為攝於2024年1月16日的實地照片

PLAN PREPARED ON 21.2.2024  
BASED ON SITE PHOTOS  
TAKEN ON 16.1.2024

擬議臨時食肆（為期3年）  
新界元朗八鄉丈量約份第114約地段第839號（部分）  
及第840號和毗連政府土地

PROPOSED TEMPORARY EATING PLACE FOR A PERIOD OF 3 YEARS  
LOTS 839 (PART) AND 840 IN D.D.114 AND ADJOINING  
GOVERNMENT LAND, PAT HEUNG, YUEN LONG, NEW TERRITORIES

規劃署  
PLANNING  
DEPARTMENT



參考編號  
REFERENCE No.  
A/YL-SK/358

圖 PLAN  
A-4a





申請地點界線只作識別用  
APPLICATION SITE BOUNDARY FOR IDENTIFICATION PURPOSE ONLY

### 實地照片 SITE PHOTOS

本圖於2024年2月21日擬備，所根據的資料為攝於2024年1月16日的實地照片

PLAN PREPARED ON 21.2.2024  
BASED ON SITE PHOTOS  
TAKEN ON 16.1.2024

擬議臨時食肆（為期3年）  
新界元朗八鄉丈量約份第114約地段第839號（部分）  
及第840號和毗連政府土地

PROPOSED TEMPORARY EATING PLACE FOR A PERIOD OF 3 YEARS  
LOTS 839 (PART) AND 840 IN D.D.114 AND ADJOINING  
GOVERNMENT LAND, PAT HEUNG, YUEN LONG, NEW TERRITORIES

規劃署  
PLANNING  
DEPARTMENT



參考編號  
REFERENCE No.  
A/YL-SK/358

圖 PLAN  
A-4b