

圖例 LEGEND		註釋 Note:	
	申請地點(界線只作識別用) APPLICATION SITE (BOUNDARY FOR IDENTIFICATION PURPOSE ONLY)		丈量約份界線 D.D. BOUNDARY
	鄉村式發展 VILLAGE TYPE DEVELOPMENT		實地照片的觀景點 VIEWING POINT OF SITE PHOTO
	農業 AGRICULTURE	(1)	2024年6月25日勘測的土地用途 Land uses shown on this plan are in accordance with the land use survey conducted by the Planning Department on 25.6.2024
	住用構築物 DOMESTIC STRUCTURES		
	休耕農地 FALLOW AGRICULTURAL LAND		
	常耕農地 CULTIVATED AGRICULTURAL LAND		
	空置 VACANT		
	入口/出口 INGRESS / EGRESS		

<p>本摘要圖於2024年8月6日擬備， 所根據的資料為測量圖編號6-NE-13D EXTRACT PLAN PREPARED ON 6.8.2024 BASED ON SURVEY SHEET No. 6-NE-13D</p>		<p>平面圖 SITE PLAN</p> <p>擬議臨時商店及服務行業(地產代理)(為期3年) 元朗石崗丈量約份第112約地段第624號A分段(部分) PROPOSED TEMPORARY SHOP AND SERVICES (REAL ESTATE AGENCY) FOR A PERIOD OF 3 YEARS LOT 624 S.A (PART) IN D.D. 112, SHEK KONG, YUEN LONG</p> <p>SCALE 1:1 000 比例尺</p> <p>米 20 0 20 40 米 METRES</p>		<p>規劃署 PLANNING DEPARTMENT</p>	
		<p>參考編號 REFERENCE No. A/YL-SK/377</p>		<p>圖 PLAN A-2</p>	

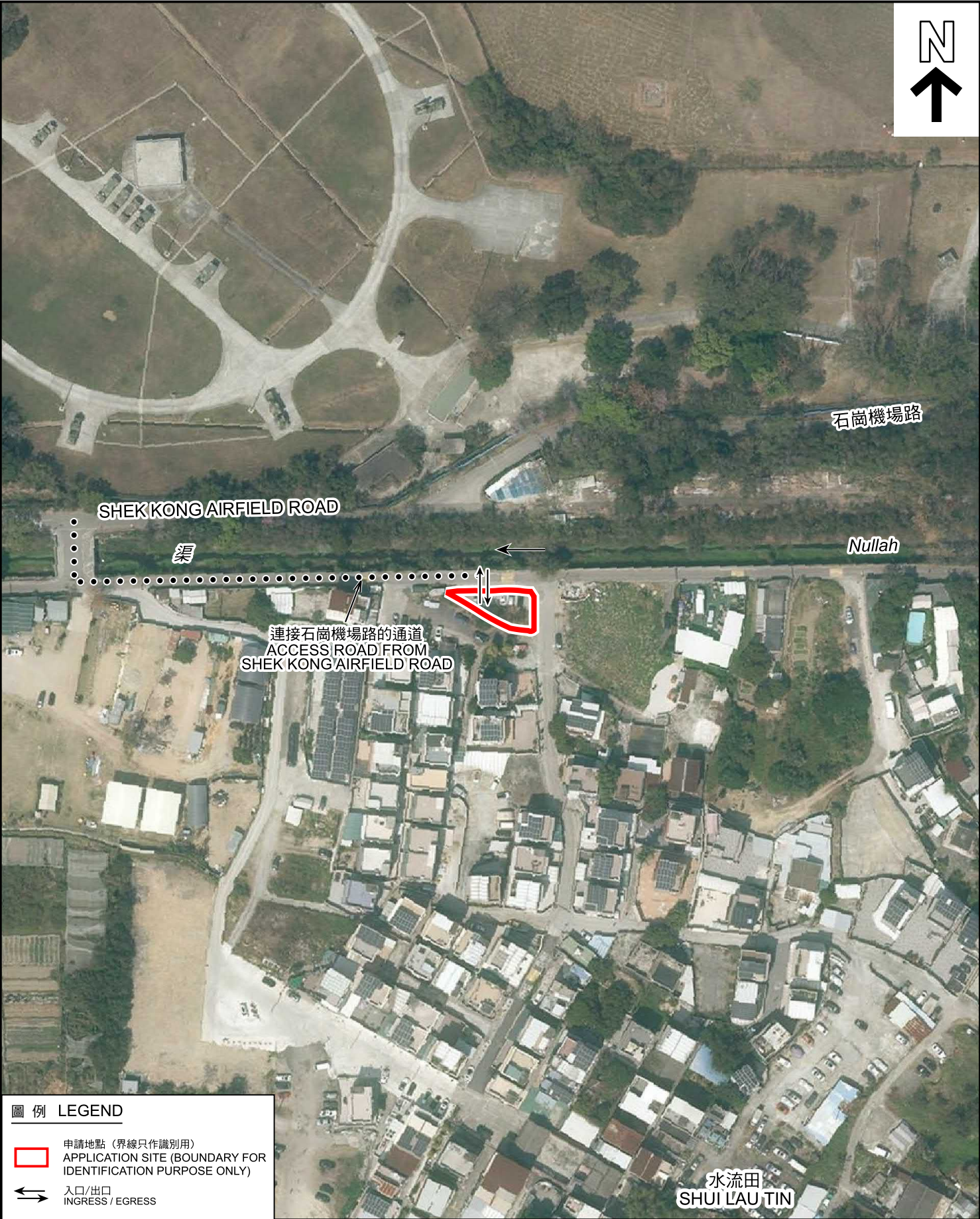

圖例 LEGEND

-  申請地點 (界線只作識別用)
APPLICATION SITE (BOUNDARY FOR IDENTIFICATION PURPOSE ONLY)
-  入口/出口
INGRESS / EGRESS

本摘要圖於2024年7月15日擬備，所根據的資料為地政總署於2023年2月27日拍得的航攝照片編號 E189357C
EXTRACT PLAN PREPARED ON 15.7.2024
BASED ON AERIAL PHOTO No.
E189357C TAKEN ON 27.2.2023
BY LANDS DEPARTMENT

航攝照片 AERIAL PHOTO

擬議臨時商店及服務行業 (地產代理) (為期3年)
元朗石崗丈量約份第112約地段第624號A分段 (部分)
PROPOSED TEMPORARY SHOP AND SERVICES
(REAL ESTATE AGENCY) FOR A PERIOD OF 3 YEARS
LOT 624 S.A (PART) IN D.D. 112, SHEK KONG, YUEN LONG

規劃署
PLANNING
DEPARTMENT



參考編號
REFERENCE No.
A/YL-SK/377

圖 PLAN
A-3

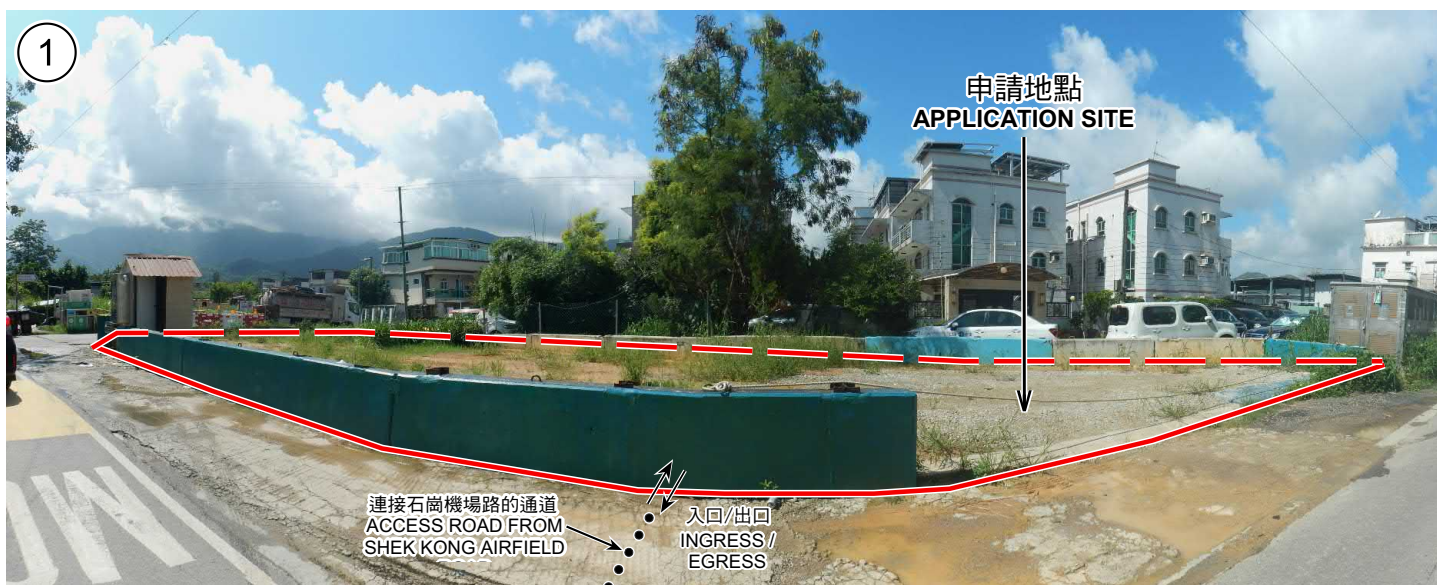

申請地點界線只作識別用
APPLICATION SITE BOUNDARY FOR IDENTIFICATION PURPOSE ONLY

實地照片 SITE PHOTOS

本圖於2024年8月6日擬備，所根據的資料為攝於2024年8月1日的實地照片
PLAN PREPARED ON 6.8.2024
BASED ON SITE PHOTOS
TAKEN ON 1.8.2024

擬議臨時商店及服務行業（地產代理）（為期3年）
元朗石崗丈量約份第112約地段第624號A分段（部分）
PROPOSED TEMPORARY SHOP AND SERVICES
(REAL ESTATE AGENCY) FOR A PERIOD OF 3 YEARS
LOT 624 S.A (PART) IN D.D. 112, SHEK KONG, YUEN LONG

規劃署
PLANNING
DEPARTMENT



參考編號
REFERENCE No.
A/YL-SK/377

圖 PLAN
A-4