

Project 項目名稱:

Proposed Temporary Public Vehicle Park for Private Car for a Period of 3 Years at Lots 3045 RP, 3056 RP in D.D. 102 & Adjoining Government Land, San Tin, Yuen Long, N.T.

Drawing Title 圖目:

Proposed Layout Plan

Drawing No. 圖號:

Figure 3

Remarks 備註:

Scale 比例:

1:1000

(摘錄自申請人於13. 1. 2022呈交的進一步資料)
(Extract from Applicant's Further
Information Submitted on 13.1.2022)

參考編號

REFERENCE No.

A/YL-ST/606

繪圖 DRAWING

A-1

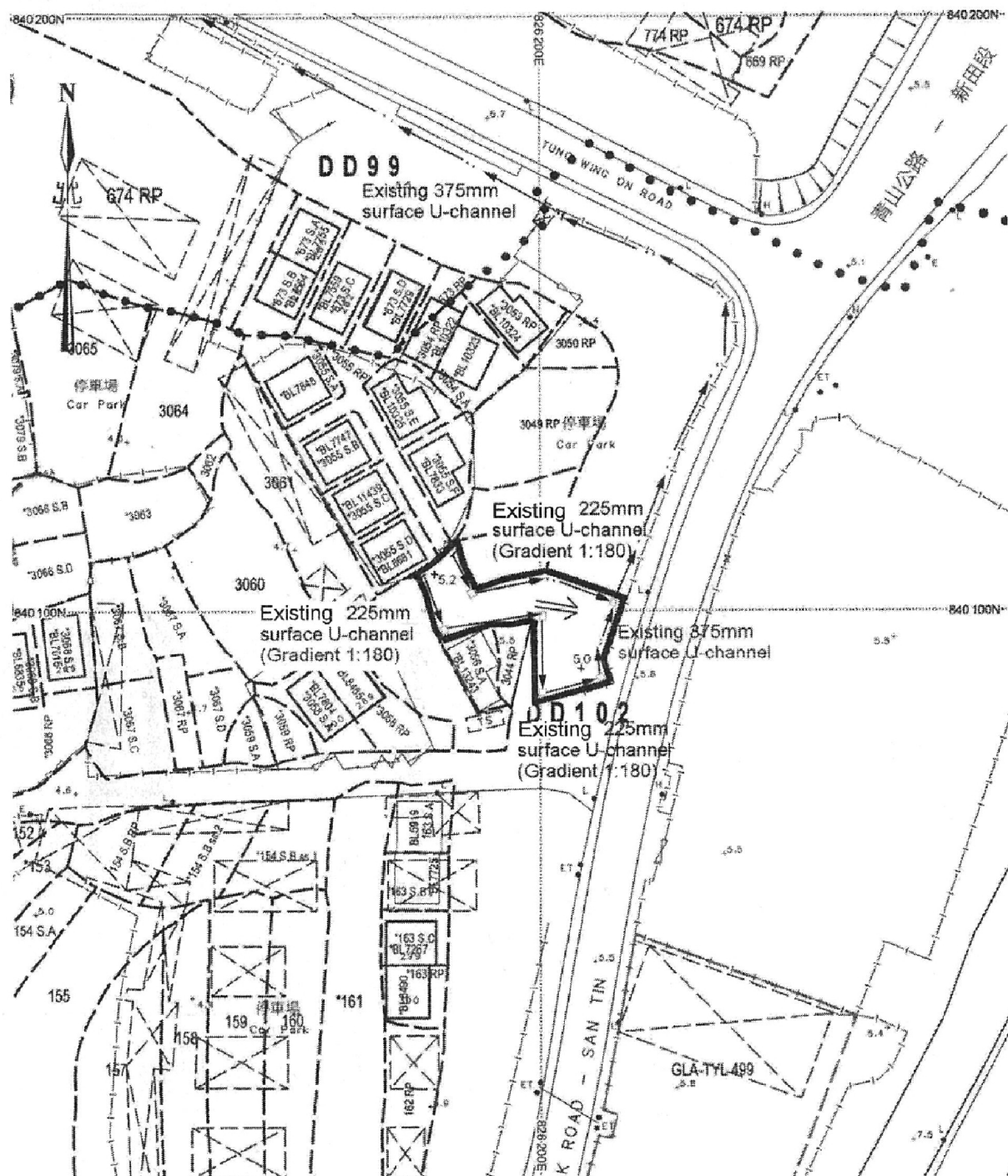

Project 項目名稱:

Proposed Temporary Public Vehicle Park for Private Car for a Period of 3 Years at Lots 3045 RP, 3056 RP in D.D. 102 & Adjoining Government Land, San Tin, Yuen Long, N.T.

Drawing Title 圖目:

As-built Drainage Plan

Remarks 備註:

+5.2 Level (in mPD)

Flow of surface runoff

Existing catchpit

Drawing No. 圖號:

Figure 4

Scale 比例:

1:1000

(摘錄自申請人於 1. 12. 2021 呈交的申請書)
(Extract from Applicant's
Submission of 1.12.2021)

參考編號

REFERENCE No.

A/YL-ST/606

繪圖 DRAWING

A-3

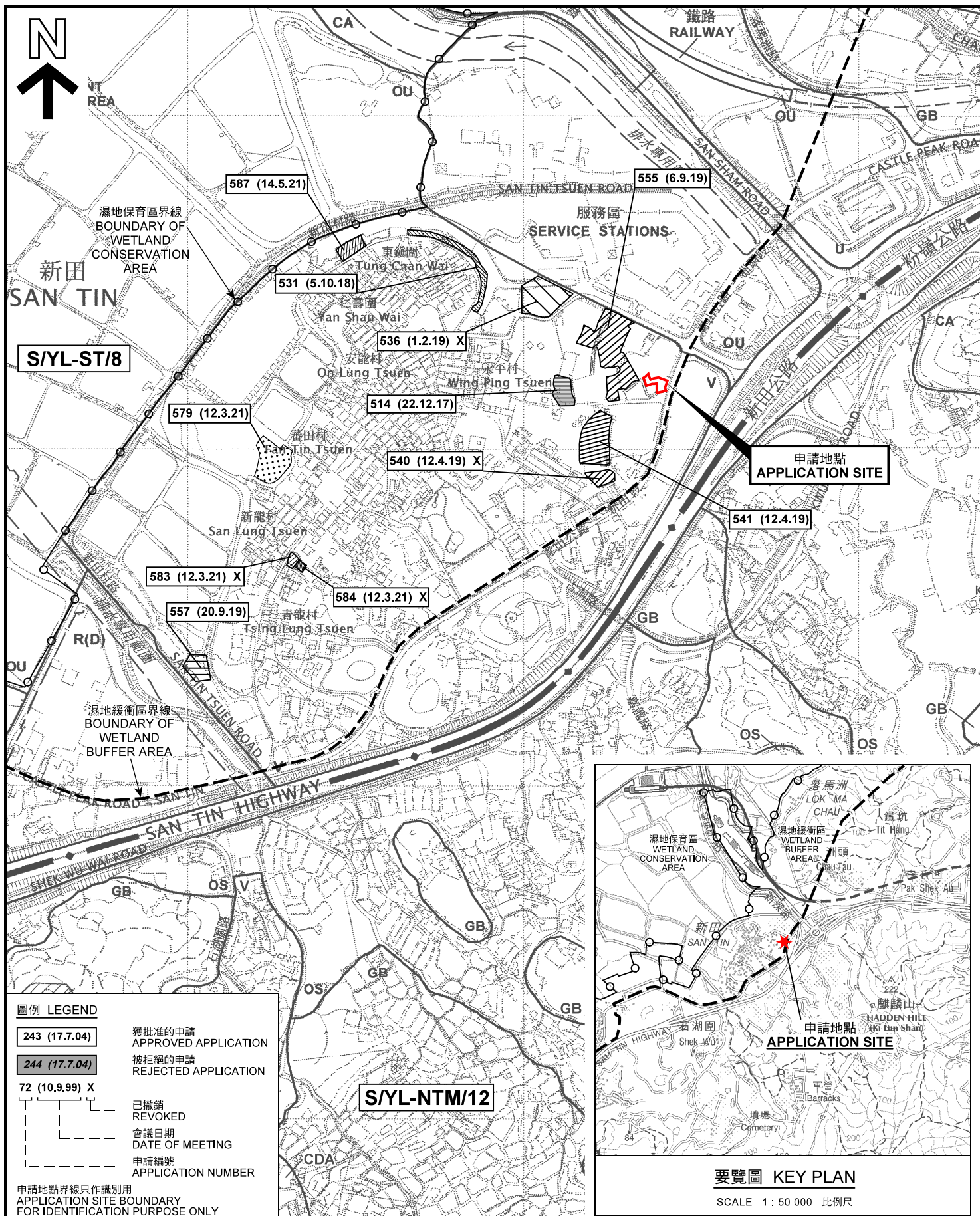

本摘要圖於2022年1月21日擬備，
所根據的資料為於2006年12月5日
核准的分區計劃大綱圖編號 S/YL-ST/8
EXTRACT PLAN PREPARED ON 21.1.2022
BASED ON OUTLINE ZONING PLAN No.
S/YL-ST/8 APPROVED ON 5.12.2006

位置圖及同類申請 LOCATION PLAN WITH SIMILAR APPLICATIONS

臨時公眾私家車停車場（為期 3 年）
元朗新田丈量約份第102約地段第3045號餘段
及第3056號餘段和毗連政府土地
TEMPORARY PUBLIC VEHICLE PARK FOR PRIVATE CAR
FOR A PERIOD OF 3 YEARS
LOTS 3045 RP AND 3056 RP IN D.D. 102
AND ADJOINING GOVERNMENT LAND, SAN TIN, YUEN LONG
SCALE 1: 7 500 比例尺

米 100 0 100 200 300 米
METRES

規劃署
PLANNING
DEPARTMENT



參考編號
REFERENCE No.
A/YL-ST/606

圖 PLAN
A-1a

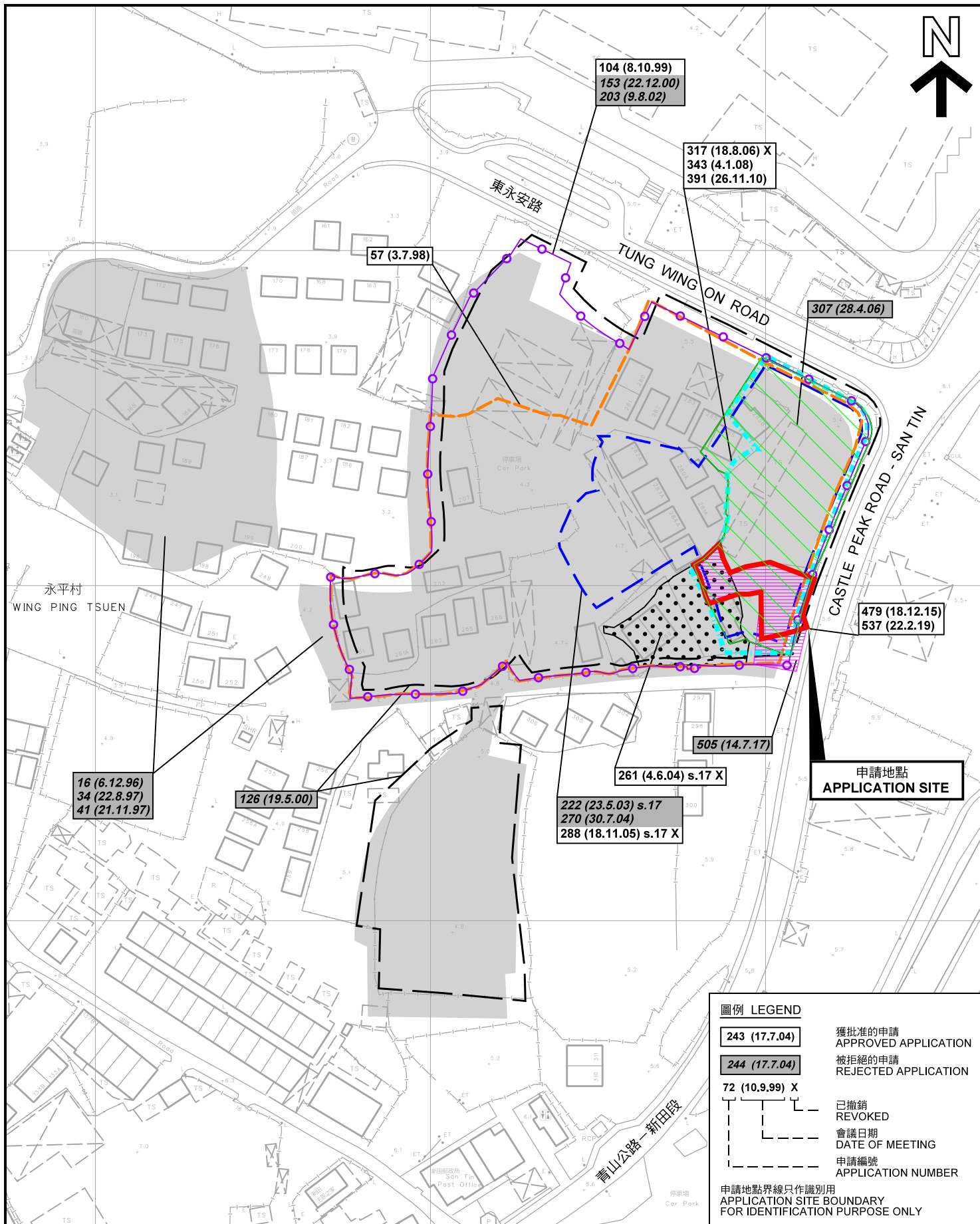

先前申請圖 PREVIOUS APPLICATION PLAN

臨時公眾私家車停車場（為期 3 年）
元朗新田丈量約份第102約地段第3045號餘段
及第3056號餘段和毗連政府土地
TEMPORARY PUBLIC VEHICLE PARK FOR PRIVATE CAR
FOR A PERIOD OF 3 YEARS
LOTS 3045 RP AND 3056 RP IN D.D. 102
AND ADJOINING GOVERNMENT LAND, SAN TIN, YUEN LONG
SCALE 1 : 1 500 比例尺

米 25 0 25 50 米
METRES

規劃署
PLANNING
DEPARTMENT



參考編號
REFERENCE No.
A/YL-ST/606

圖 PLAN
A-1b

本摘要圖於2022年1月12日擬備，
所根據的資料為測量圖編號
2-SE-8A、B、C 和 D
EXTRACT PLAN PREPARED ON 12.1.2022
BASED ON SURVEY SHEETS No.
2-SE-8A, B, C & D

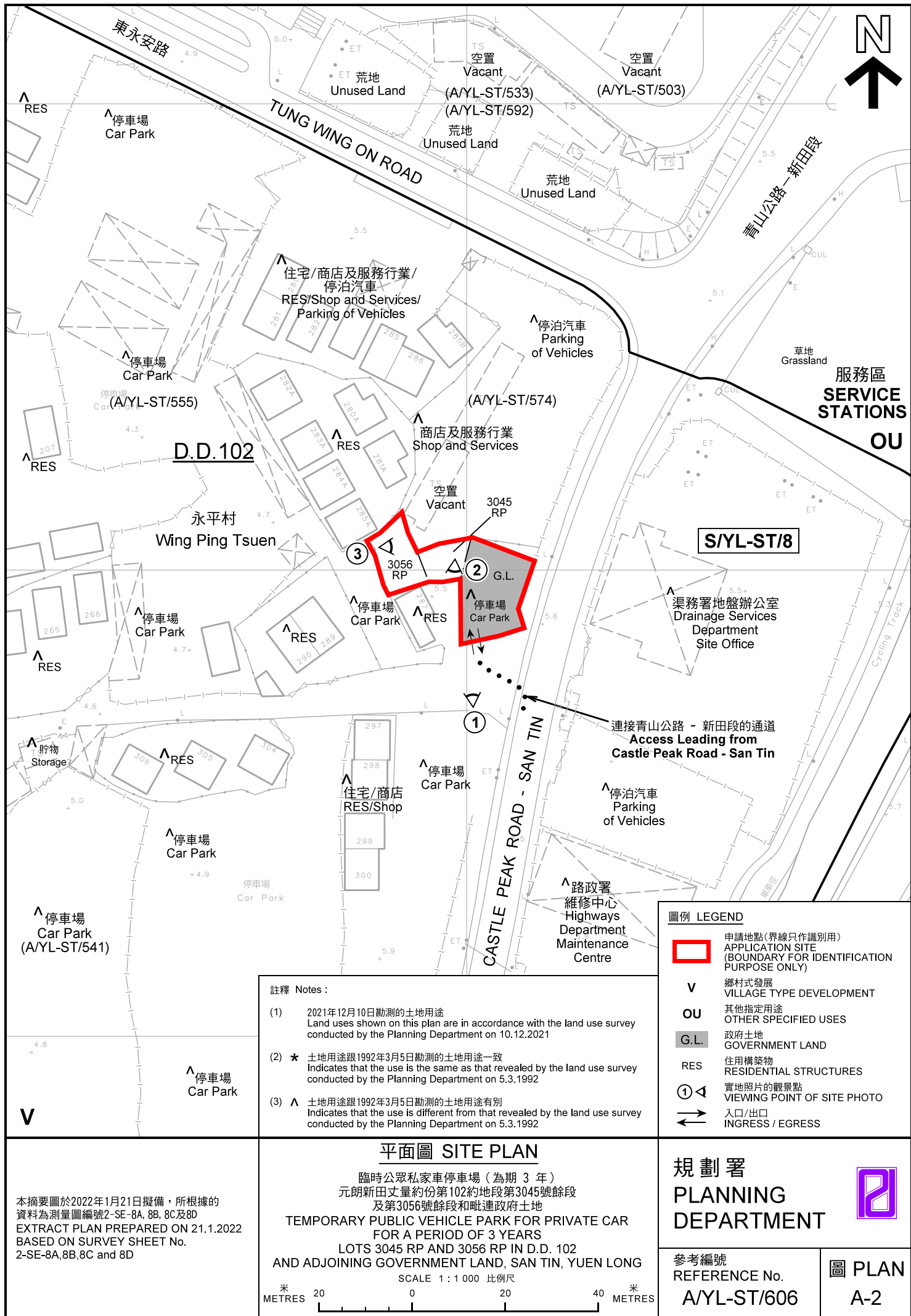

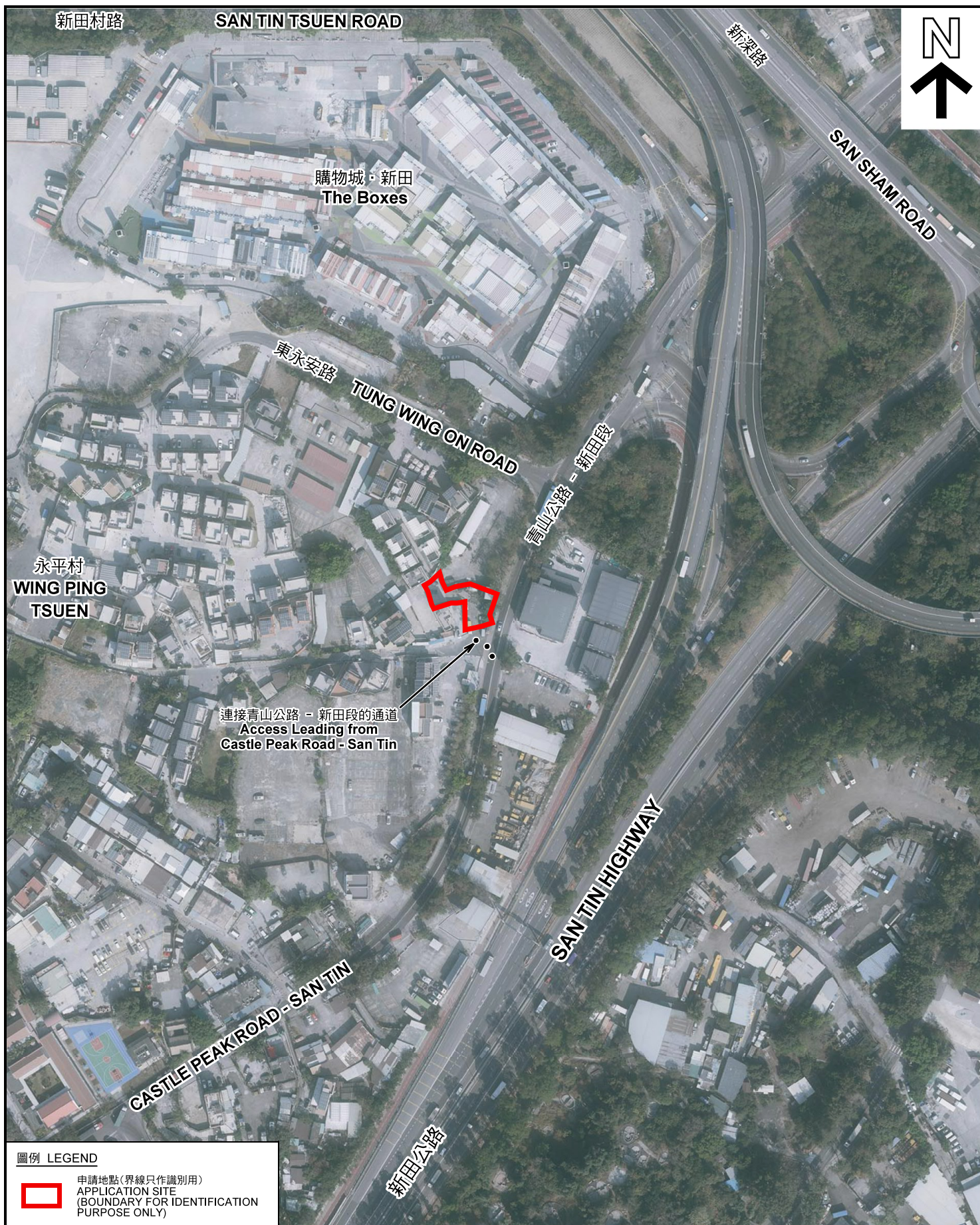

圖例 LEGEND



申請地點(界線只作識別用)
APPLICATION SITE
(BOUNDARY FOR IDENTIFICATION
PURPOSE ONLY)

本摘要圖於2022年1月21日擬備，所根據的資料為地政總署於2021年1月14日拍得的航攝照片編號 E124158C
EXTRACT PLAN PREPARED ON 21.1.2022
BASED ON AERIAL PHOTO No.
E124158C TAKEN ON 14.1.2021
BY LANDS DEPARTMENT

航攝照片 AERIAL PHOTO

臨時公眾私家車停車場（為期 3 年）
元朗新田丈量約份第102約地段第3045號餘段
及第3056號餘段和毗連政府土地
TEMPORARY PUBLIC VEHICLE PARK FOR PRIVATE CAR
FOR A PERIOD OF 3 YEARS
LOTS 3045 RP AND 3056 RP IN D.D. 102
AND ADJOINING GOVERNMENT LAND, SAN TIN, YUEN LONG

規劃署
PLANNING
DEPARTMENT



參考編號
REFERENCE No.
A/YL-ST/606

圖 PLAN
A-3

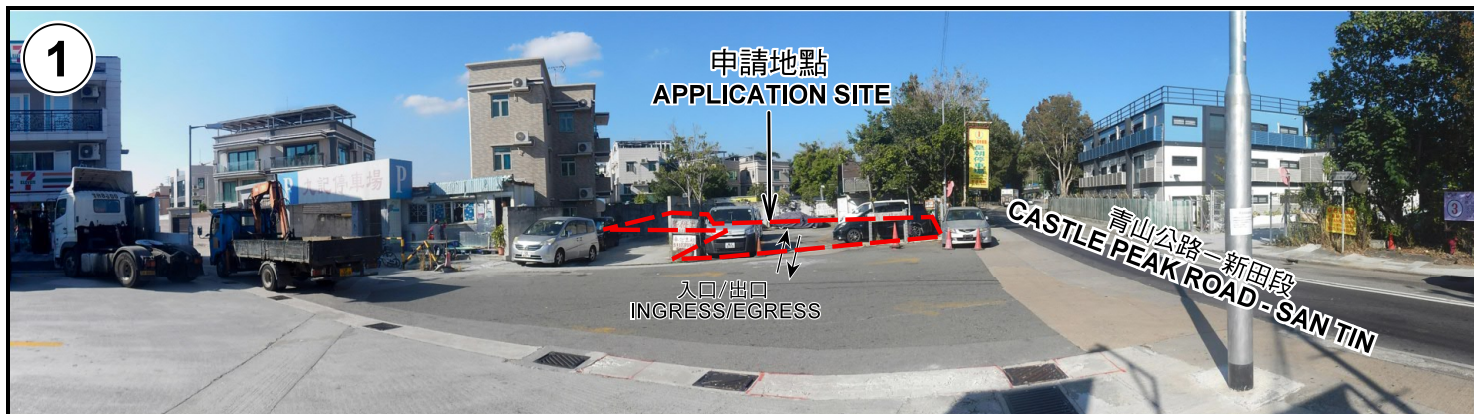

申請地點界線只作識別用 APPLICATION SITE BOUNDARY FOR IDENTIFICATION PURPOSE ONLY

實地照片 SITE PHOTOS

臨時公眾私家車停車場（為期 3 年）
元朗新田丈量約份第102約地段第3045號餘段
及第3056號餘段和毗連政府土地
TEMPORARY PUBLIC VEHICLE PARK FOR PRIVATE CAR
FOR A PERIOD OF 3 YEARS
LOTS 3045 RP AND 3056 RP IN D.D. 102
AND ADJOINING GOVERNMENT LAND, SAN TIN, YUEN LONG

規劃署
PLANNING
DEPARTMENT



參考編號
REFERENCE No.
A/YL-ST/606

圖 PLAN
A-4

本圖於2022年1月12日擬備，所根據的
資料為攝於2021年12月10日的實地照片
PLAN PREPARED ON 12.1.2022
BASED ON SITE PHOTOS
TAKEN ON 10.12.2021