

Base Plans:
2-SE-A, 2-SE-B, 2-NE-C & 2-NE-D

Site Location Plan

1:7 000

Installation of the Proposed 132kV and 11kV Cable Circuits Connecting with Ho To West Substation in Lok Ma Chau Development Area Along Ha Wan Tsuen East Road, Lok Ma Chau Road, Tun Yu Road and Local Tracks

Date: 24 November 2021

(摘錄自申請人於 5. 1. 2022 呈交的申請書)
(Extract from Applicant's Submission of 5.1.2022)

參考編號
REFERENCE No.
AYL-ST/612

繪圖 DRAWING
A-1

Attachment A – Indicative Alignment of Proposed Cables (SUBJECT to this application only)

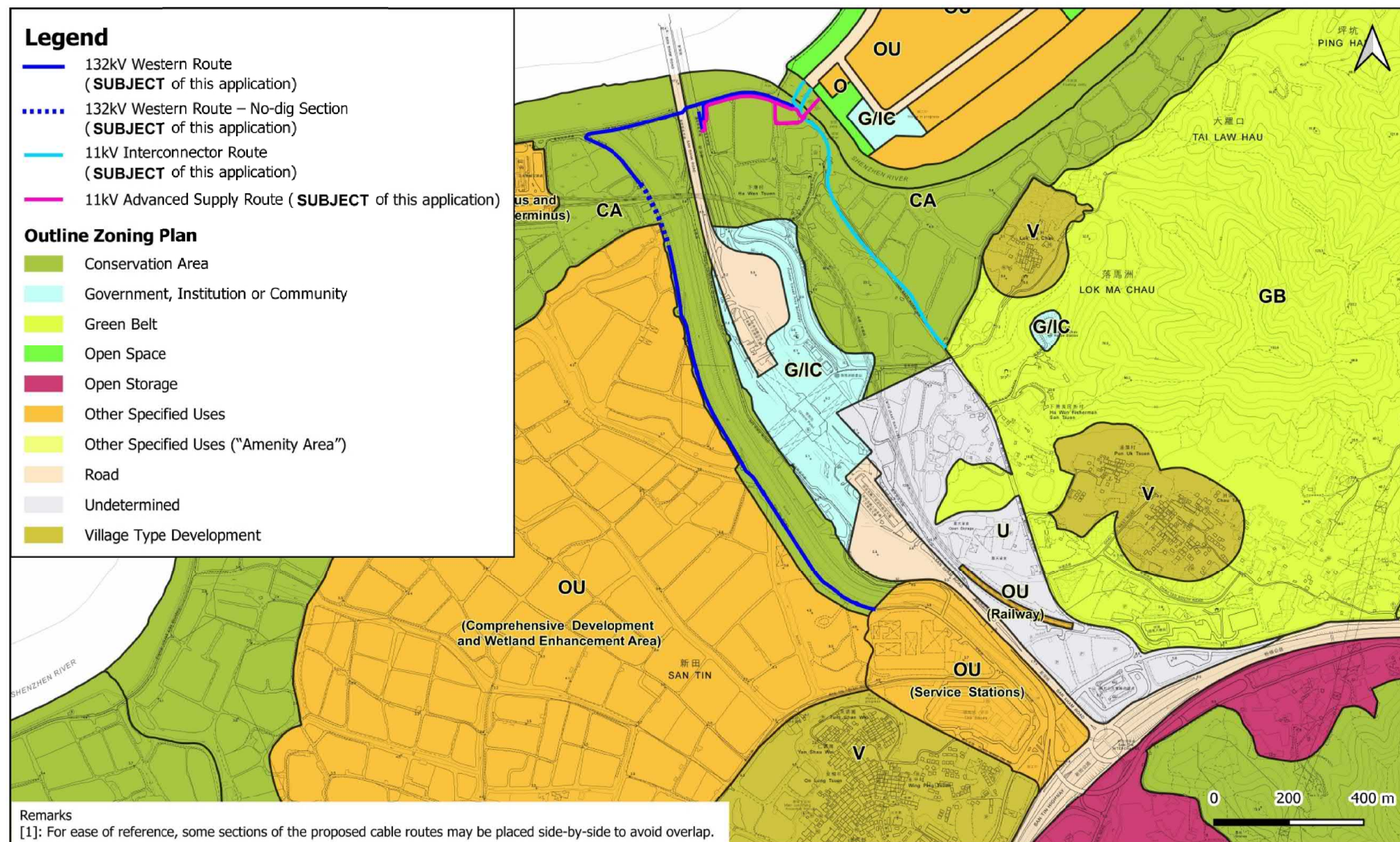

(摘錄自申請人於2.6.2022呈交的進一步資料)
(Extract from Applicant's Further
Information Submitted on 2.6.2022)

參考編號
REFERENCE No.
A/YL-ST/612

繪圖 DRAWING
A-2



THE ENVIRONMENT,
MATION ONLY.
04 RESPECTIVELY.

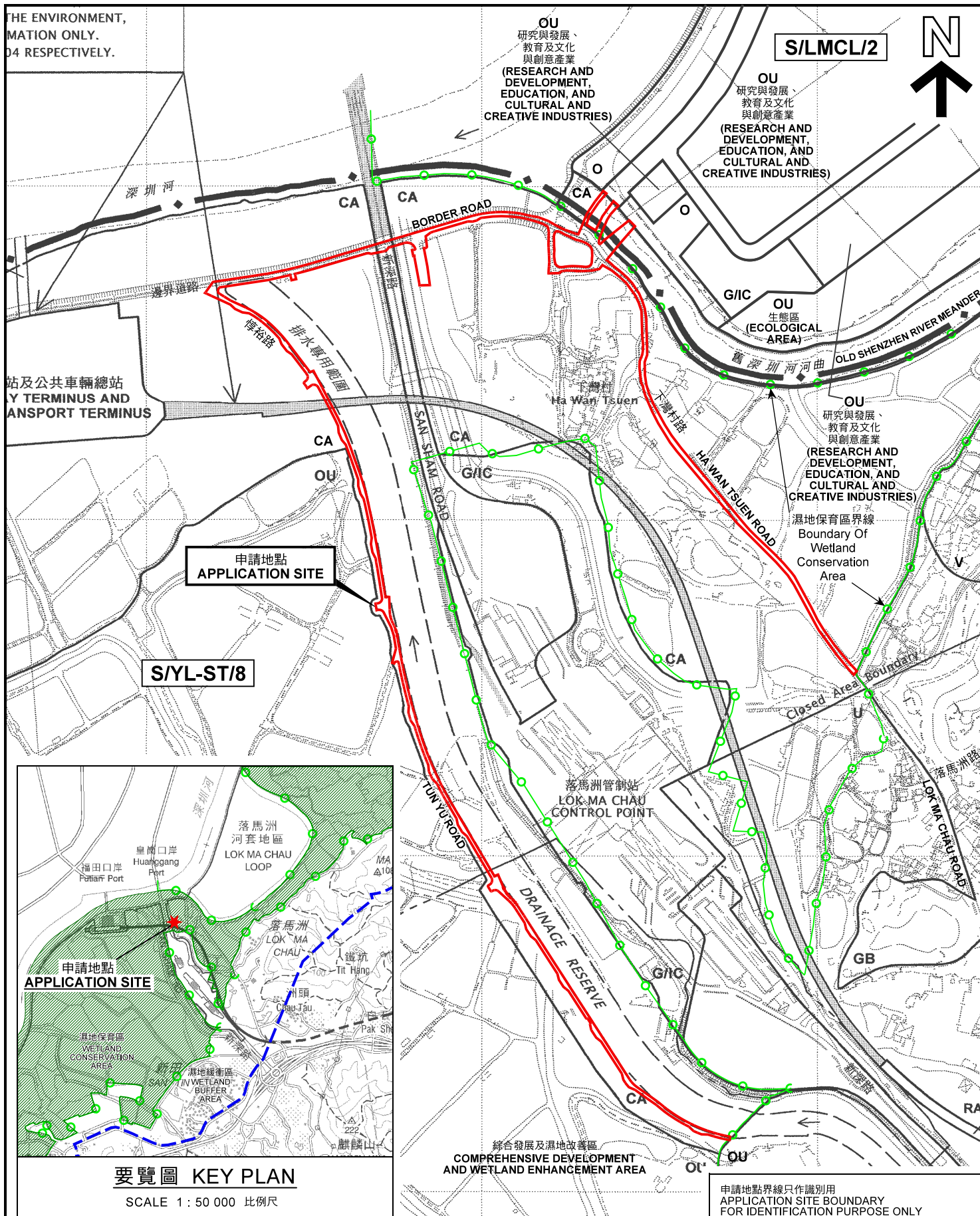

本摘要圖於2022年5月23日擬備，
所根據的資料為：
於2006年12月5日核准的分區計劃大綱圖
編號 S/YL-ST/8 及
於2018年1月30日核准的分區計劃大綱圖
編號 S/LMCL/2
EXTRACT PLAN PREPARED ON 23.5.2022
BASED ON OUTLINE ZONING PLANS No.
S/YL-ST/8 APPROVED ON 5.12.2006 AND
S/LMCL/2 APPROVED ON 30.1.2018

位置圖 LOCATION PLAN

擬議公用事業設施裝置和相關填土及挖土工程
元朗新田下灣村東路、落馬洲路及博裕路
丈量約份第 96 約及第 99 約的政府土地
PROPOSED PUBLIC UTILITY INSTALLATION AND ASSOCIATED FILLING AND EXCAVATION OF LAND GOVERNMENT LAND IN D.D. 96 & D.D. 99, HA WAN TSUEN EAST ROAD, LOK MA CHAU ROAD AND TUN YU ROAD, SAN TIN, YUEN LONG

SCALE 1 : 7 500 比例尺

米 100 0 100 200 300 米
METRES

規劃署
PLANNING
DEPARTMENT



參考編號
REFERENCE No.
A/YL-ST/612

圖 **PLAN**
A-1a

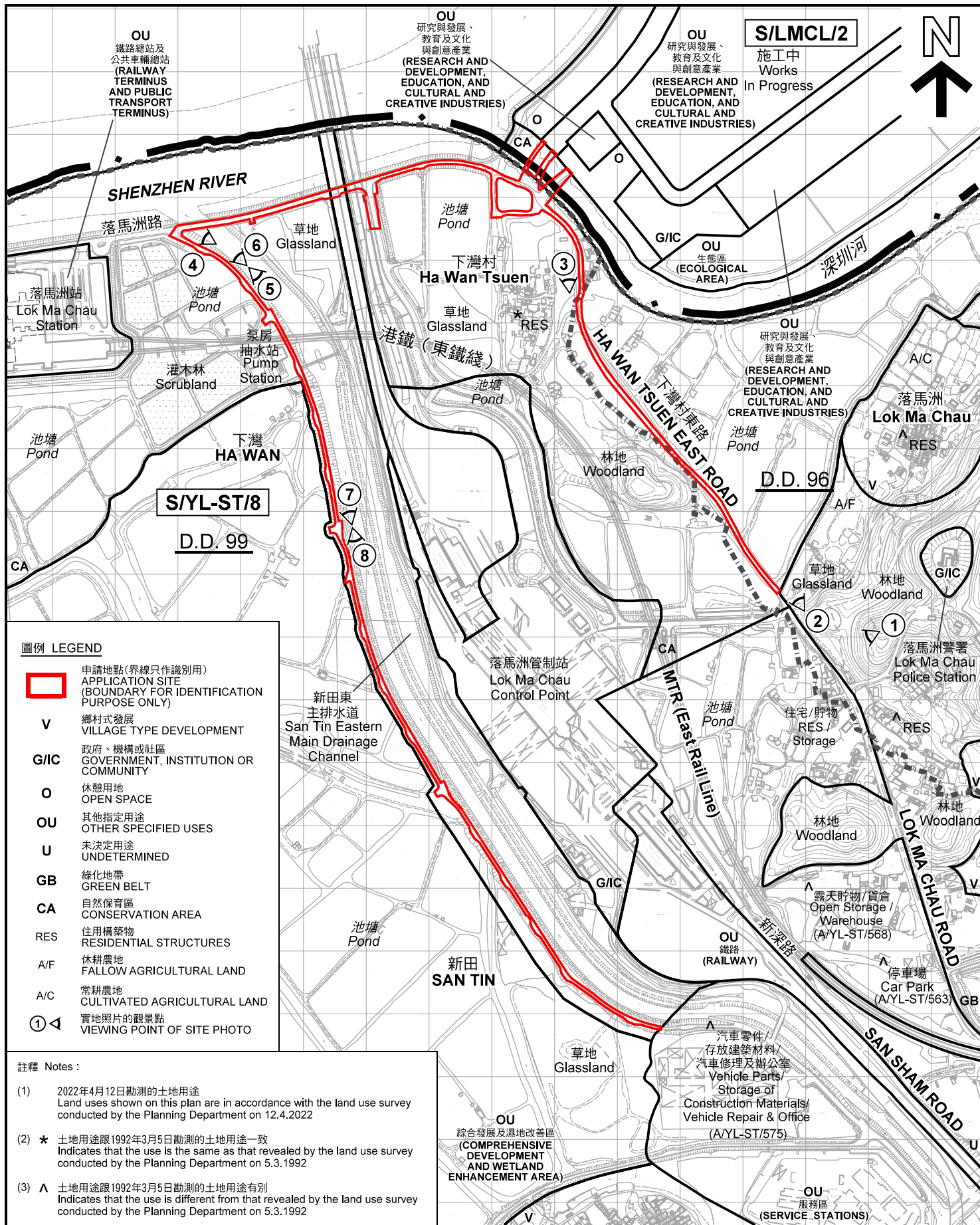

平面圖 SITE PLAN

擬議公用事業設施裝置和相關填土及挖土工程
元朗新田下灣村東路、落馬洲路及樟裕路
丈量約份第 96 約及第 99 約的政府土地
PROPOSED PUBLIC UTILITY INSTALLATION
AND ASSOCIATED FILLING AND EXCAVATION OF LAND
GOVERNMENT LAND IN D.D. 96 & D.D. 99,
HA WAN TSUEN EAST ROAD,
LOK MA CHAU ROAD AND TUN YU ROAD, SAN TIN, YUEN LONG

SCALE 1 : 8 000 比例尺

米 80 0 80 160 米
METRES

規劃署
PLANNING
DEPARTMENT



參考編號
REFERENCE No.
A/YL-ST/612

圖 PLAN
A-2

本摘要圖於2022年5月19日擬備，所根據的資料為測量圖編號 2-SE-2B、2D、3A、3B、3C、3D、7B、8A、8B、2-NE-22D、23C 及 23D EXTRACT PLAN PREPARED ON 19.5.2022 BASED ON SURVEY SHEETS No. 2-SE-2B, 2D, 3A, 3B, 3C, 3D, 7B, 8A, 8B, 2-NE-22D, 23C and 23D

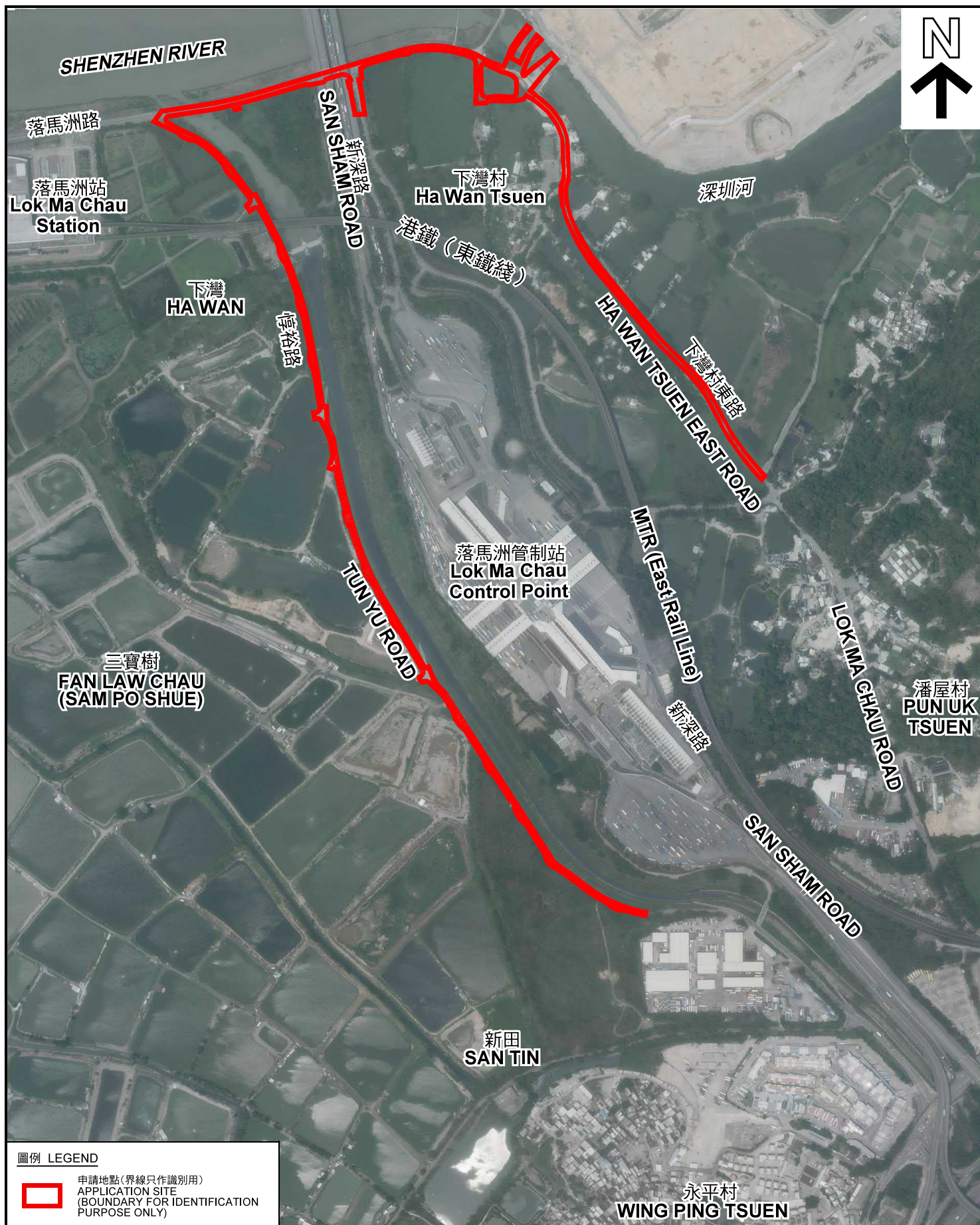

圖例 LEGEND



申請地點(界線只作識別用)
APPLICATION SITE
(BOUNDARY FOR IDENTIFICATION
PURPOSE ONLY)

本摘要圖於2022年5月18日擬備，所根據的資料為地政總署於2020年4月15日拍得的航攝照片編號 E092999C、E093002C、E093005C、E093625C、E093628C、E093631C_R、E093634C_R、E093951C、E093954C、E093957C、E093960C 及 E093971C
EXTRACT PLAN PREPARED ON 18.5.2022
BASED ON AERIAL PHOTO No.
E092999C, E093002C, E093005C, E093625C, E093628C, E093631C_R, E093634C_R, E093951C, E093954C, E093957C, E093960C & E093971C TAKEN ON 15.4.2020
BY LANDS DEPARTMENT

航攝照片 AERIAL PHOTO

擬議公用事業設施裝置和相關填土及挖土工程
元朗新田下灣村東路、落馬洲路及惇裕路
丈量約份第 96 約及第 99 約的政府土地
PROPOSED PUBLIC UTILITY INSTALLATION
AND ASSOCIATED FILLING AND EXCAVATION OF LAND
GOVERNMENT LAND IN D.D. 96 & D.D. 99,
HA WAN TSUEN EAST ROAD,
LOK MA CHAU ROAD AND TUN YU ROAD, SAN TIN, YUEN LONG

規劃署
PLANNING
DEPARTMENT



參考編號
REFERENCE No.
A/YL-ST/612

圖 PLAN
A-3



申請地點界線只作識別用 APPLICATION SITE BOUNDARY FOR IDENTIFICATION PURPOSE ONLY

實地照片 SITE PHOTOS

本圖於2022年5月19日擬備，所根據的資料為攝於2022年4月12日的實地照片
PLAN PREPARED ON 19.5.2022
BASED ON SITE PHOTOS
TAKEN ON 12.4.2022

擬議公用事業設施裝置和相關填土及挖土工程
元朗新田下灣村東路、落馬洲路及惇裕路
丈量約份第 96 約及第 99 約的政府土地
PROPOSED PUBLIC UTILITY INSTALLATION
AND ASSOCIATED FILLING AND EXCAVATION OF LAND
GOVERNMENT LAND IN D.D. 96 & D.D. 99,
HA WAN TSUEN EAST ROAD,
LOK MA CHAU ROAD AND TUN YU ROAD, SAN TIN, YUEN LONG

規劃署
PLANNING
DEPARTMENT



參考編號
REFERENCE No.
A/YL-ST/612

圖 PLAN
A-4a

5



6



7



8



申請地點界線只作識別用 APPLICATION SITE BOUNDARY FOR IDENTIFICATION PURPOSE ONLY

實地照片 SITE PHOTOS

本圖於2022年5月19日擬備，所根據的資料為攝於2022年4月12日的實地照片
PLAN PREPARED ON 19.5.2022
BASED ON SITE PHOTOS
TAKEN ON 12.4.2022

擬議公用事業設施裝置和相關填土及挖土工程
元朗新田下灣村東路、落馬洲路及惺裕路
丈量約份第 96 約及第 99 約的政府土地
PROPOSED PUBLIC UTILITY INSTALLATION
AND ASSOCIATED FILLING AND EXCAVATION OF LAND
GOVERNMENT LAND IN D.D. 96 & D.D. 99,
HA WAN TSUEN EAST ROAD,
LOK MA CHAU ROAD AND TUN YU ROAD, SAN TIN, YUEN LONG

規劃署
PLANNING
DEPARTMENT



參考編號
REFERENCE No.
A/YL-ST/612

圖 PLAN
A-4b