

(摘錄自申請人於 5.5.2022 呈交的申請書)
(Extract from Applicant's
Submission of 5.5.2022)

參考編號
REFERENCE No.
A/YL-ST/620

繪圖 DRAWING
A-1

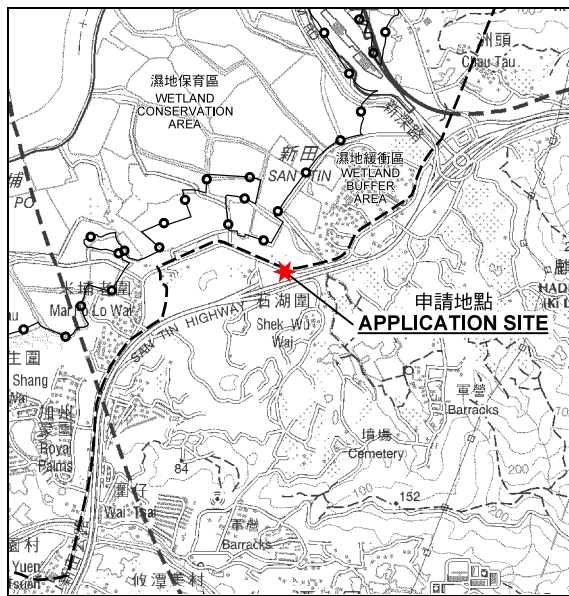

要覽圖 KEY PLAN

SCALE 1:50 000 比例尺

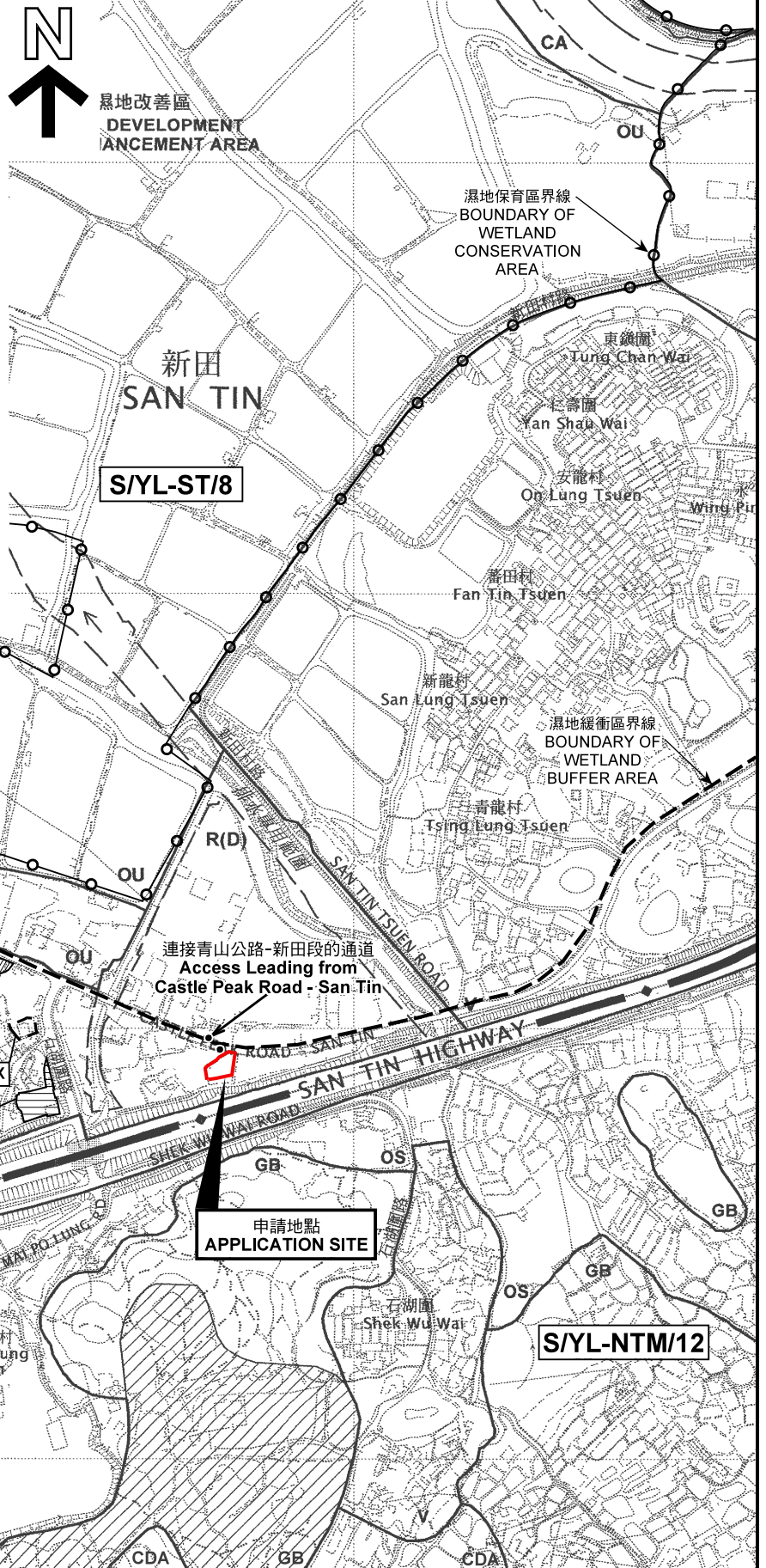

圖例 LEGEND

243 (17.7.04)

獲批准的申請
APPROVED APPLICATION

244 (17.7.04)

被拒絕的申請
REJECTED APPLICATION

72 (10.9.99) X

已撤銷
REVOKED

會議日期

DATE OF MEETING

申請編號

APPLICATION NUMBER

申請地點界線只作識別用

APPLICATION SITE BOUNDARY
FOR IDENTIFICATION PURPOSE ONLY

位置圖及同類申請 LOCATION PLAN WITH SIMILAR APPLICATIONS

臨時露天存放可循環再造金屬連附屬辦公室（為期 3 年）
元朗新田丈量約份第105約地段
第156號B分段餘段（部份）和毗連政府土地
TEMPORARY OPEN STORAGE OF RECYCLABLE METAL WITH
ANCILLARY OFFICE FOR A PERIOD OF 3 YEARS
LOT 156 S.B RP (PART) IN D.D. 105 AND
ADJOINING GOVERNMENT LAND, SAN TIN, YUEN LONG

SCALE 1:7 500 比例尺

米 100 0 100 200 300 米
METRES

規劃署
PLANNING
DEPARTMENT



參考編號
REFERENCE No.
A/YL-ST/620

圖 PLAN
A-1a

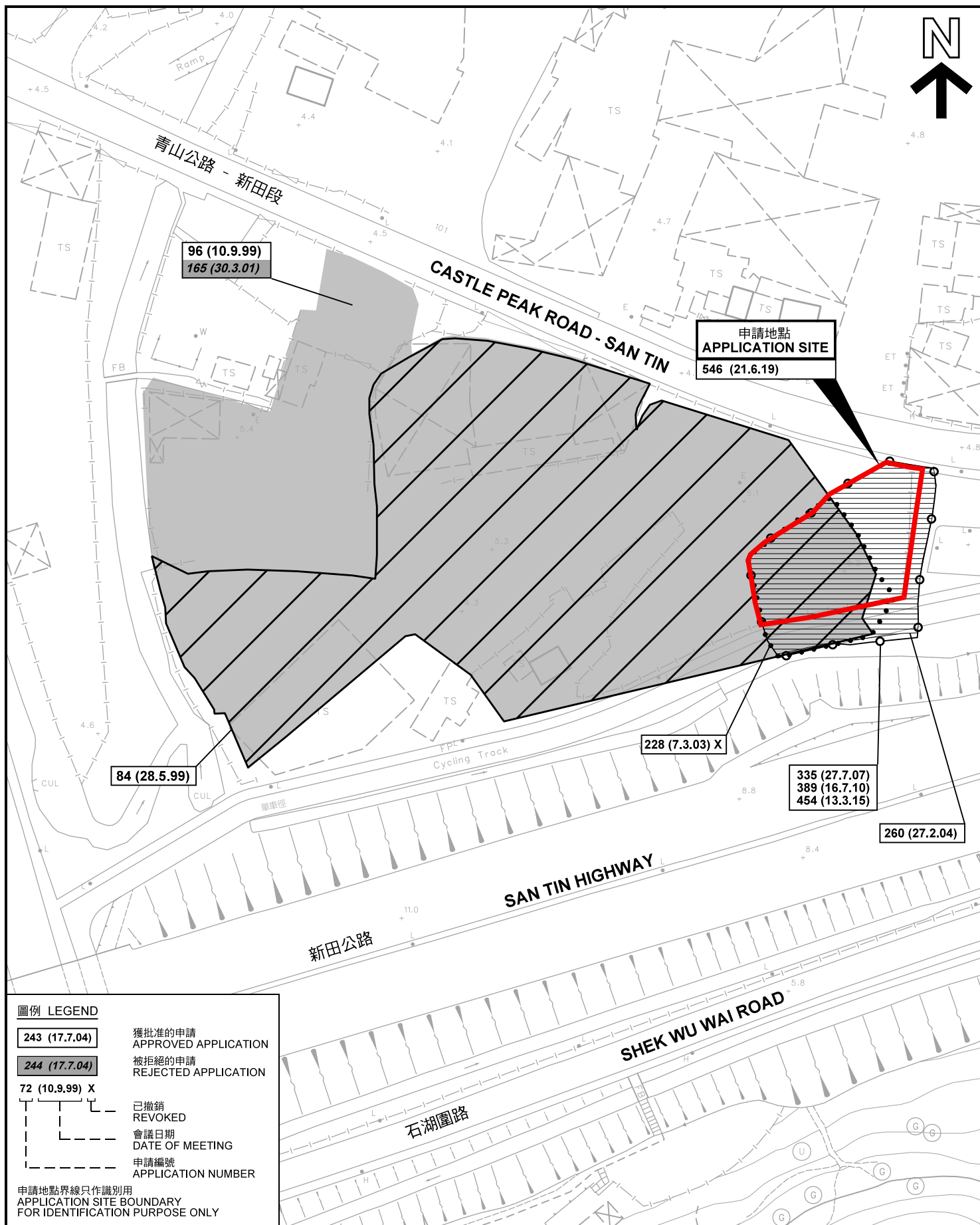

圖例 LEGEND

243 (17.7.04)

獲批准的申請
APPROVED APPLICATION

244 (17.7.04)

被拒絕的申請
REJECTED APPLICATION

72 (10.9.99) X

已撤銷
REVOKED

會議日期
DATE OF MEETING

申請編號
APPLICATION NUMBER

申請地點界線只作識別用
APPLICATION SITE BOUNDARY
FOR IDENTIFICATION PURPOSE ONLY

先前申請圖 PREVIOUS APPLICATION PLAN

臨時露天存放可循環再造金屬連附屬辦公室（為期 3 年）
元朗新田丈量約份第105約地段
第156號B分段餘段（部份）和毗連政府土地
TEMPORARY OPEN STORAGE OF RECYCLABLE METAL WITH
ANCILLARY OFFICE FOR A PERIOD OF 3 YEARS
LOT 156 S.B RP (PART) IN D.D. 105 AND
ADJOINING GOVERNMENT LAND, SAN TIN, YUEN LONG

SCALE 1 : 1 000 比例尺

米 20 0 20 40 米
METRES

規劃署
PLANNING
DEPARTMENT



參考編號
REFERENCE No.
A/YL-ST/620

圖 PLAN
A-1b

本摘要圖於2022年6月6日擬備，所根據的
資料為測量圖編號 2-SE-12B
EXTRACT PLAN PREPARED ON 6.6.2022
BASED ON SURVEY SHEET No.
2-SE-12B

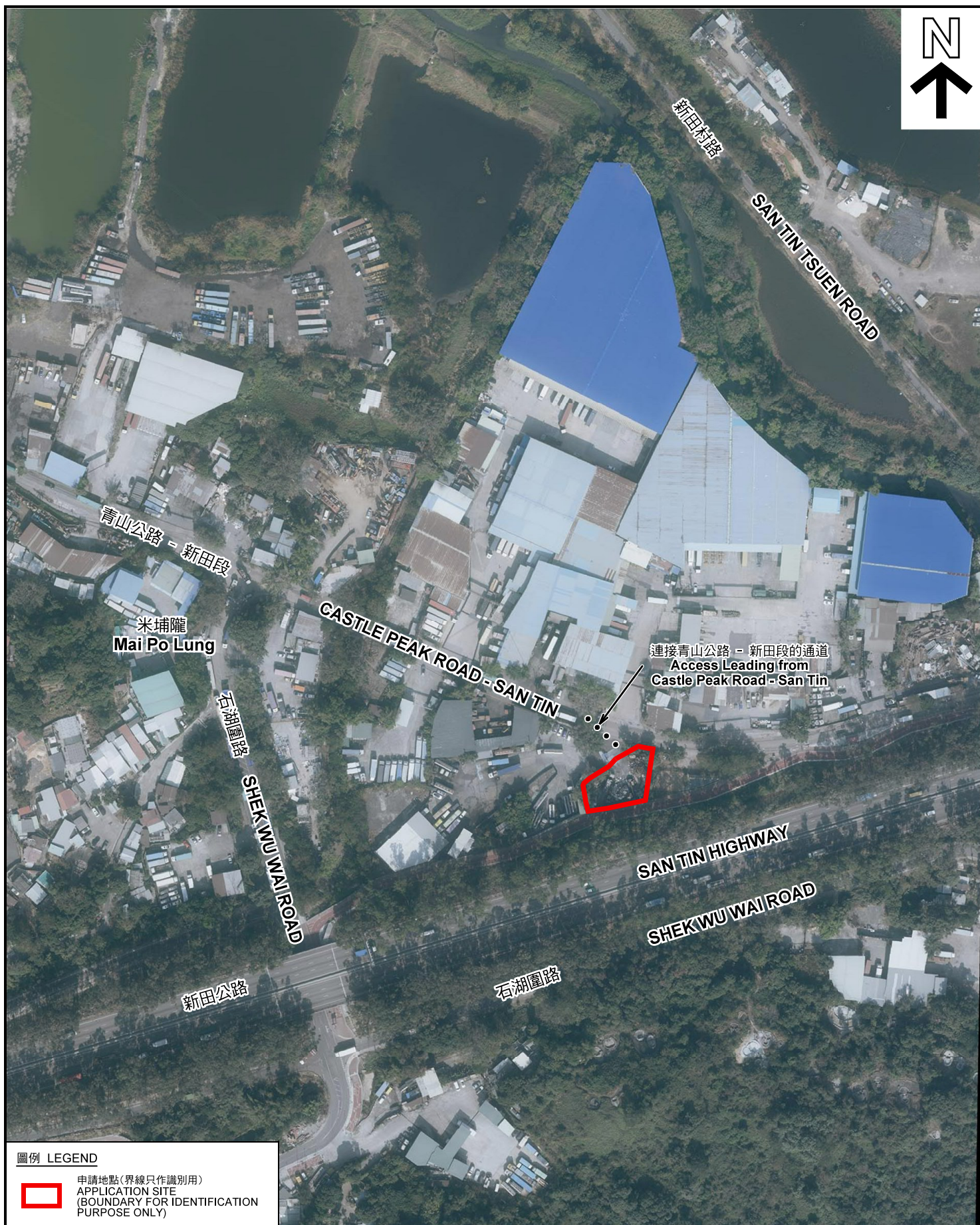

圖例 LEGEND



申請地點(界線只作識別用)
APPLICATION SITE
(BOUNDARY FOR IDENTIFICATION
PURPOSE ONLY)

本摘要圖於2022年6月6日擬備，所根據的資料為地政總署於2021年1月14日拍得的航攝照片編號 E124773C
EXTRACT PLAN PREPARED ON 6.6.2022
BASED ON AERIAL PHOTO No.
E124773C TAKEN ON 14.1.2021
BY LANDS DEPARTMENT

航攝照片 AERIAL PHOTO

臨時露天存放可循環再造金屬連附屬辦公室(為期 3 年)
元朗新田丈量約份第105約地段
第156號B分段餘段(部份)和毗連政府土地
TEMPORARY OPEN STORAGE OF RECYCLABLE METAL WITH
ANCILLARY OFFICE FOR A PERIOD OF 3 YEARS
LOT 156 S.B RP (PART) IN D.D. 105 AND
ADJOINING GOVERNMENT LAND, SAN TIN, YUEN LONG

規劃署
PLANNING
DEPARTMENT



參考編號
REFERENCE No.
A/YL-ST/620

圖 PLAN
A-3

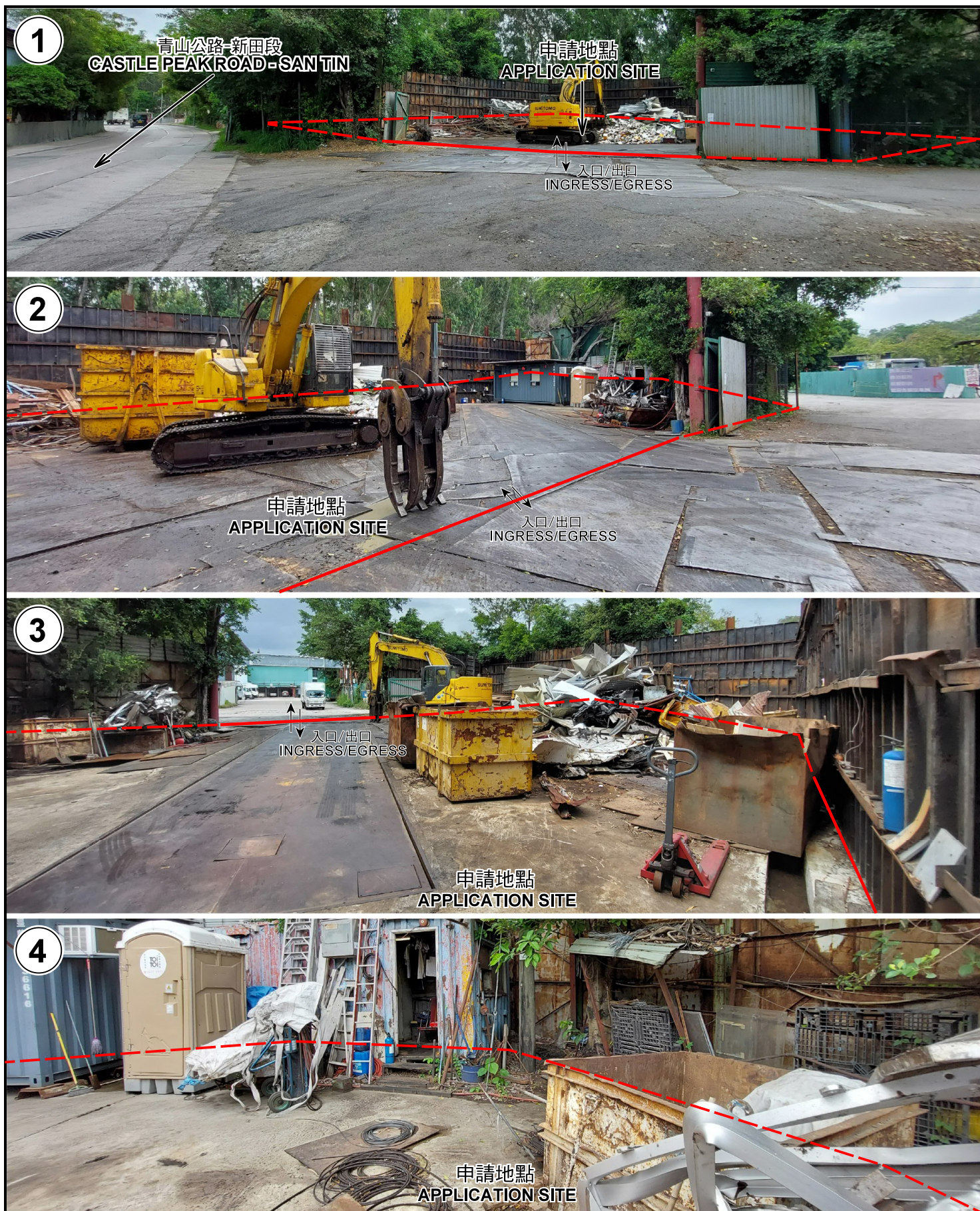

申請地點界線只作識別用 APPLICATION SITE BOUNDARY FOR IDENTIFICATION PURPOSE ONLY

實地照片 SITE PHOTOS

臨時露天存放可循環再造金屬連附屬辦公室（為期 3 年）
元朗新田丈量約份第105約地段
第156號B分段餘段（部份）和毗連政府土地
TEMPORARY OPEN STORAGE OF RECYCLABLE METAL WITH
ANCILLARY OFFICE FOR A PERIOD OF 3 YEARS
LOT 156 S.B RP (PART) IN D.D. 105 AND
ADJOINING GOVERNMENT LAND, SAN TIN, YUEN LONG

規劃署
PLANNING
DEPARTMENT



參考編號
REFERENCE No.
A/YL-ST/620

圖 PLAN
A-4

本圖於2022年6月6日擬備，所根據的
資料為攝於2022年5月10日的實地照片
PLAN PREPARED ON 6.6.2022
BASED ON SITE PHOTOS
TAKEN ON 10.5.2022