

Top Bright Consultants Ltd.

Drawing No. :TB/22/785C/05

Layout Plan

Lot 673S.D (Part) in DD99 and
Adjoining Government Land,
San Tin, Yuen Long, N.T.

FIGURE 5

FOR IDENTIFICATION PURPOSE

Date: 25.8.2022

Scale: 1 : 500 (A4)

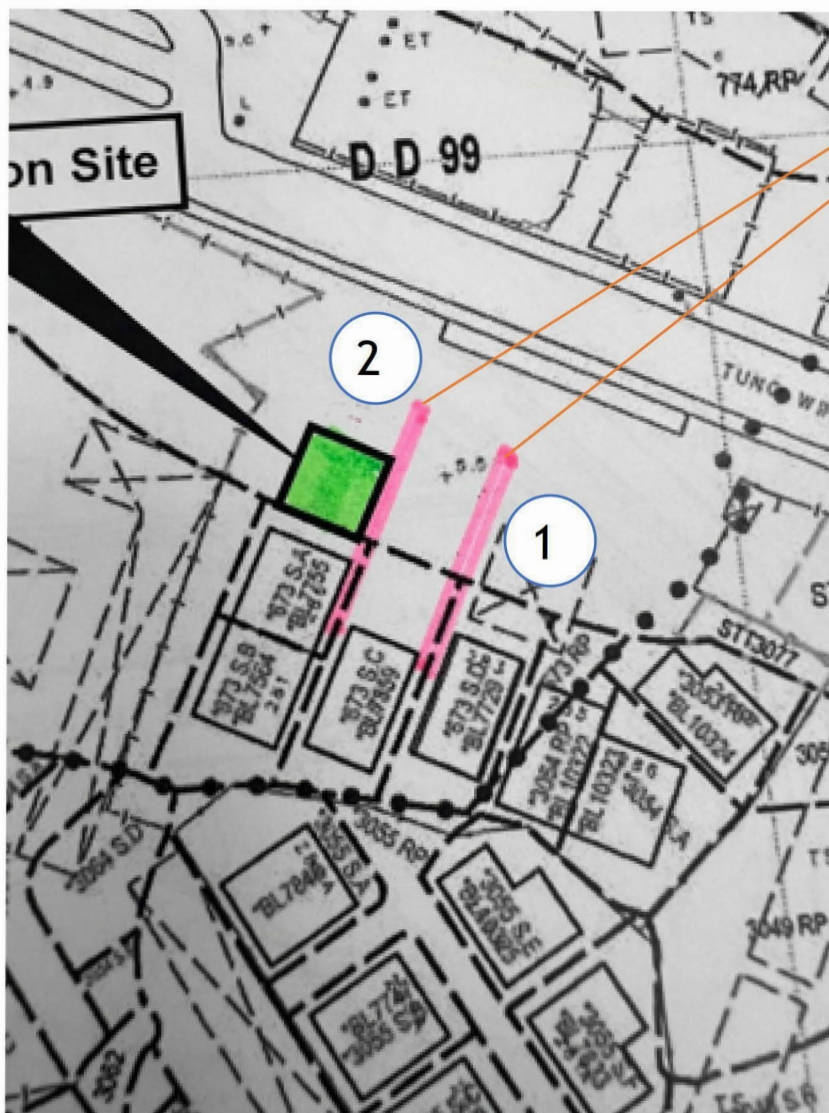

A minimum width of 1.2m footpaths

(摘錄自申請人於5.1.2023呈交的進一步資料)
(Extract from Applicant's Further
Information Submitted on 5.1.2023)

參考編號
REFERENCE No.
A/YL-ST/637 & 638

繪圖
DRAWING
A - 3

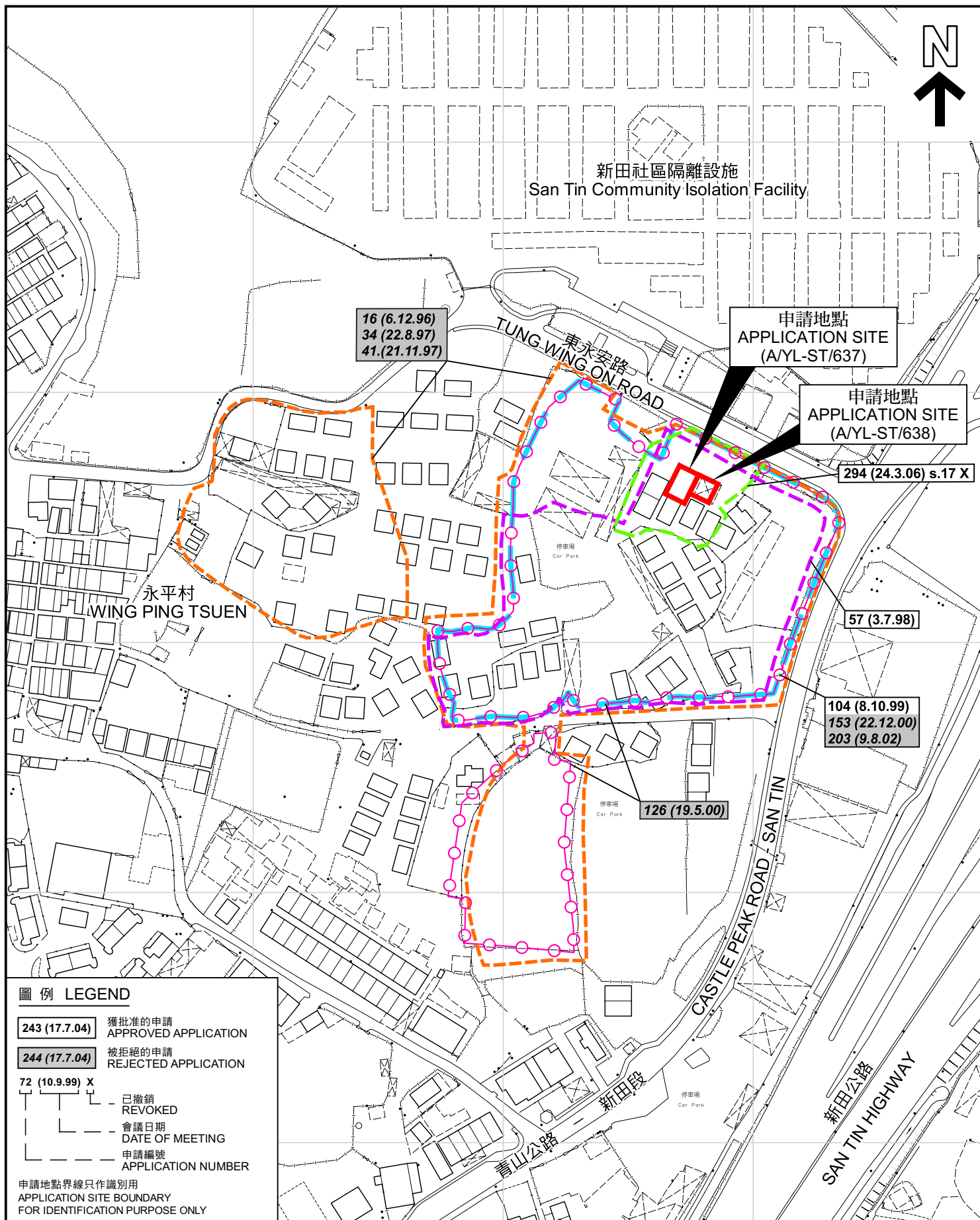

先前申請圖 PREVIOUS APPLICATION PLAN

本摘要圖於2022年12月19日擬備，
所根據的資料為測量圖編號
2-SE-8A，2-SE-8B，2-SE-8C 及 2-SE-8D
EXTRACT PLAN PREPARED ON 19.12.2022
BASED ON SURVEY SHEETS No.
2-SE-8A, 2-SE-8B, 2-SE-8C & 2-SE-8D

臨時食肆（餐廳戶外座位區）（為期3年）
A/YL-ST/637 - 新界元朗新田丈量約份第 99 約地段第 673 號 C 分段（部份）和毗連政府土地
A/YL-ST/638 - 新界元朗新田丈量約份第 99 約地段第 673 號 D 分段（部份）和毗連政府土地
TEMPORARY EATING PLACE (OUTSIDE SEATING ACCOMMODATION OF A RESTAURANT)
FOR A PERIOD OF 3
A/YL-ST/637 - LOT 673 S.C (PART) IN D.D. 99 AND ADJOINING GOVERNMENT LAND,
SAN TIN, YUEN LONG, NEW TERRITORIES
A/YL-ST/638 - LOT 673 S.D (PART) IN D.D. 99 AND ADJOINING GOVERNMENT LAND,
SAN TIN, YUEN LONG, NEW TERRITORIES

SCALE 1 : 2 000 比例尺
米 40 0 40 80 米
METRES

規劃署
PLANNING
DEPARTMENT



參考編號
REFERENCE No.
A/YL-ST/637 & 638

圖 PLAN
A-1b

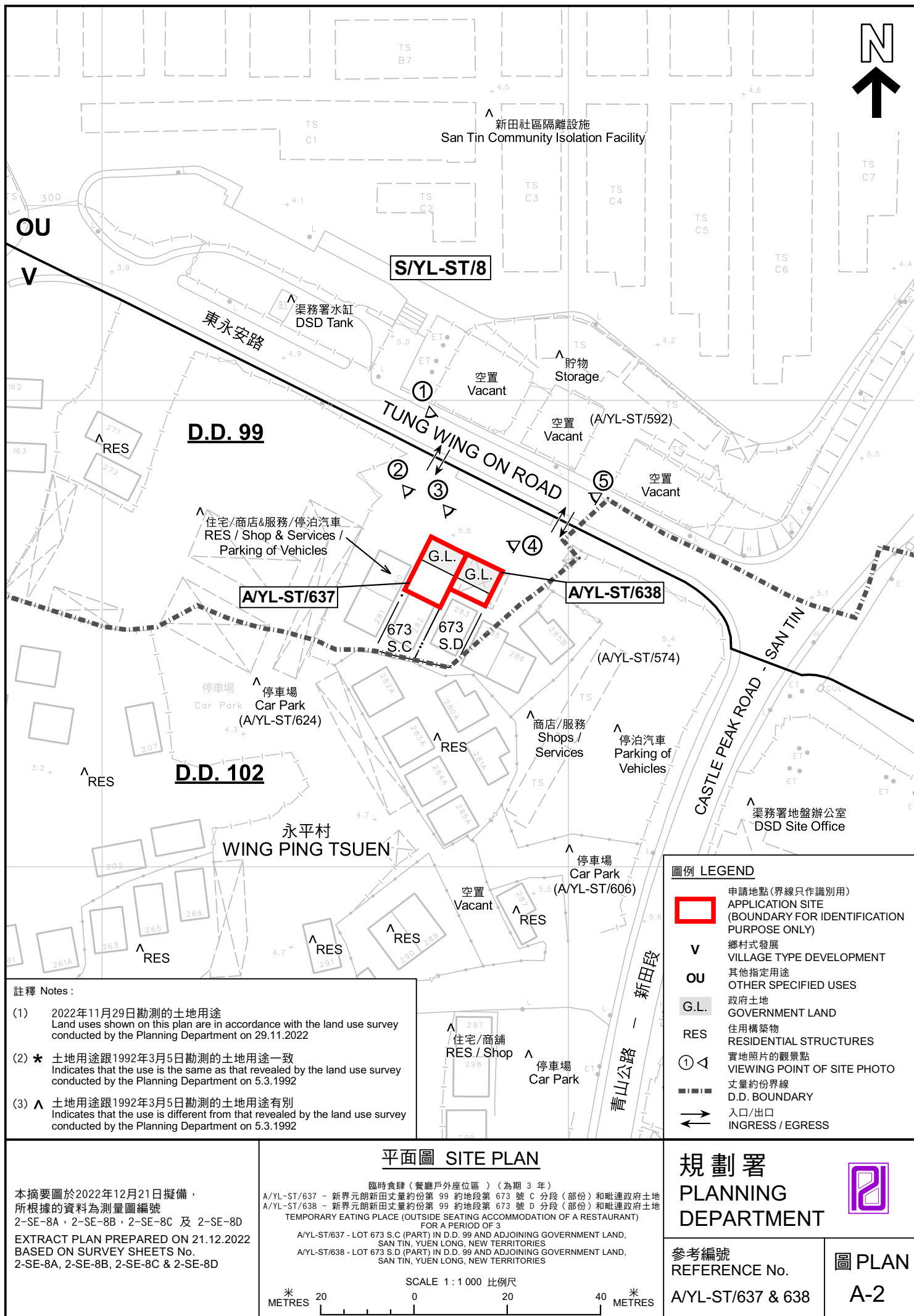

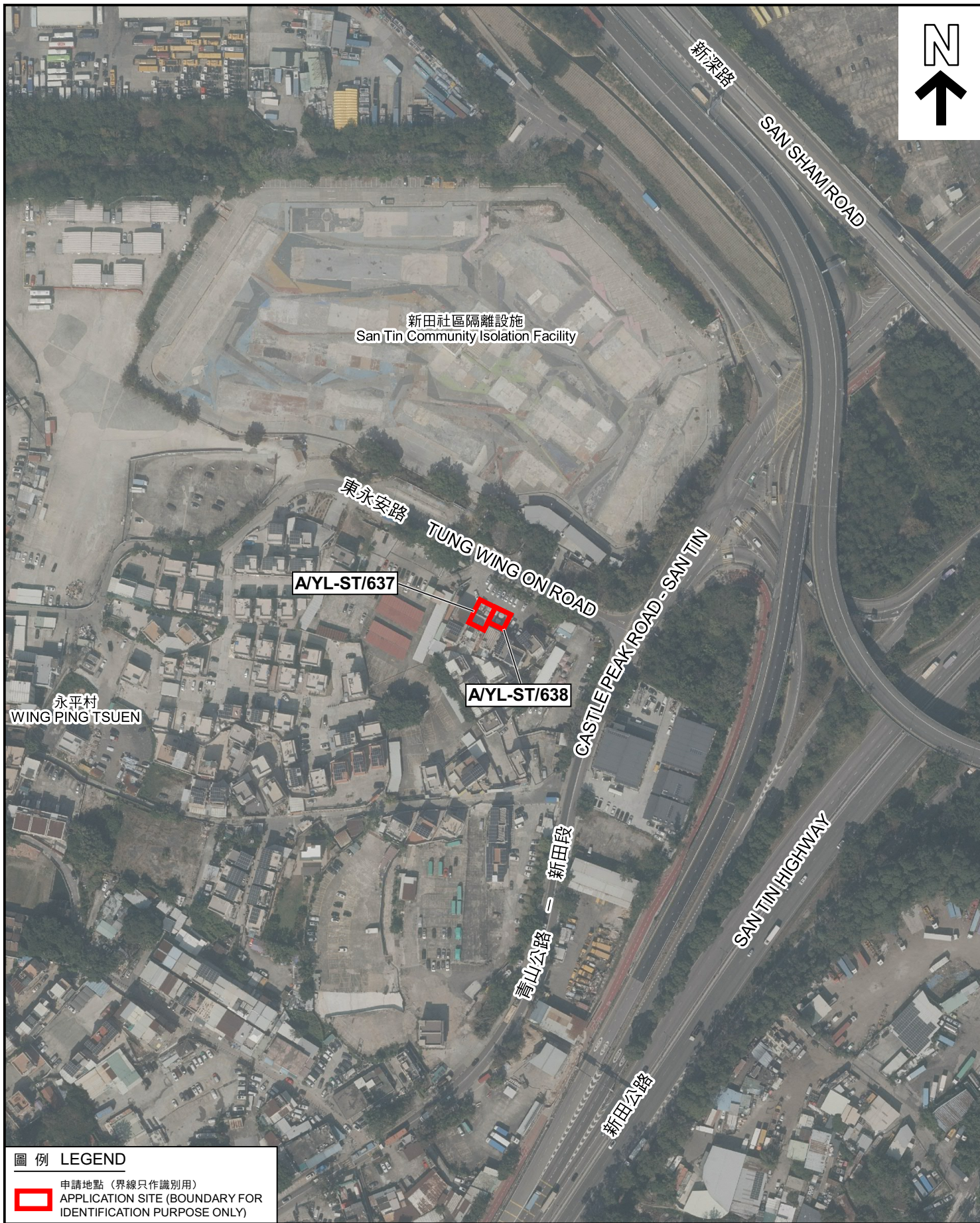

圖例 LEGEND



申請地點 (界線只作識別用)
APPLICATION SITE (BOUNDARY FOR
IDENTIFICATION PURPOSE ONLY)

航攝照片 AERIAL PHOTO

本摘要圖於2022年12月16日擬備，
所根據的資料為地政總署於2022年1月19日
拍得的航攝照片編號 E146644C
EXTRACT PLAN PREPARED ON 16.12.2022
BASED ON AERIAL PHOTO No.
E146644C TAKEN ON 19.1.2022
BY LANDS DEPARTMENT

臨時食肆 (餐廳戶外座位區) (為期 3 年)
A/YL-ST/637 - 新界元朗新田丈量約份第 99 約地段第 673 號 C 分段 (部份) 和毗連政府土地
A/YL-ST/638 - 新界元朗新田丈量約份第 99 約地段第 673 號 D 分段 (部份) 和毗連政府土地
TEMPORARY EATING PLACE (OUTSIDE SEATING ACCOMMODATION OF A RESTAURANT)
FOR A PERIOD OF 3
A/YL-ST/637 - LOT 673 S.C (PART) IN D.D. 99 AND ADJOINING GOVERNMENT LAND,
SAN TIN, YUEN LONG, NEW TERRITORIES
A/YL-ST/638 - LOT 673 S.D (PART) IN D.D. 99 AND ADJOINING GOVERNMENT LAND,
SAN TIN, YUEN LONG, NEW TERRITORIES

規劃署
PLANNING
DEPARTMENT



參考編號
REFERENCE No.
A/YL-ST/637 & 638

圖 PLAN
A-3



申請地點界線只作識別用 APPLICATION SITE BOUNDARY FOR IDENTIFICATION PURPOSE ONLY

實地照片 SITE PHOTOS

本圖於2022年12月19日擬備，所根據的資料為攝於2022年11月29日的實地照片
PLAN PREPARED ON 19.12.2022
BASED ON SITE PHOTOS
TAKEN ON 29.11.2022

臨時食肆（餐廳戶外座位區）（為期3年）
A/YL-ST/637 - 新界元朗新田丈量約份第99約地段第673號C分段（部份）和毗連政府土地
A/YL-ST/638 - 新界元朗新田丈量約份第99約地段第673號D分段（部份）和毗連政府土地
TEMPORARY EATING PLACE (OUTSIDE SEATING ACCOMMODATION OF A RESTAURANT)
FOR A PERIOD OF 3
A/YL-ST/637 - LOT 673 S.C (PART) IN D.D. 99 AND ADJOINING GOVERNMENT LAND,
SAN TIN, YUEN LONG, NEW TERRITORIES
A/YL-ST/638 - LOT 673 S.D (PART) IN D.D. 99 AND ADJOINING GOVERNMENT LAND,
SAN TIN, YUEN LONG, NEW TERRITORIES

規劃署
PLANNING
DEPARTMENT



參考編號
REFERENCE No.
A/YL-ST/637 & 638

圖 PLAN
A-4a



申請地點界線只作識別用 APPLICATION SITE BOUNDARY FOR IDENTIFICATION PURPOSE ONLY

實地照片 SITE PHOTOS

本圖於2022年12月16日擬備，所根據的資料為攝於2022年11月29日的實地照片
PLAN PREPARED ON 16.12.2022
BASED ON SITE PHOTOS
TAKEN ON 29.11.2022

臨時食肆（餐廳戶外座位區）（為期3年）
A/YL-ST/637 - 新界元朗新田丈量約份第99約地段第673號C分段（部份）和毗連政府土地
A/YL-ST/638 - 新界元朗新田丈量約份第99約地段第673號D分段（部份）和毗連政府土地
TEMPORARY EATING PLACE (OUTSIDE SEATING ACCOMMODATION OF A RESTAURANT)
FOR A PERIOD OF 3
A/YL-ST/637 - LOT 673 S.C (PART) IN D.D. 99 AND ADJOINING GOVERNMENT LAND,
SAN TIN, YUEN LONG, NEW TERRITORIES
A/YL-ST/638 - LOT 673 S.D (PART) IN D.D. 99 AND ADJOINING GOVERNMENT LAND,
SAN TIN, YUEN LONG, NEW TERRITORIES

規劃署
PLANNING
DEPARTMENT



參考編號
REFERENCE No.
A/YL-ST/637 & 638

圖 PLAN
A-4b