

# 布局設計圖

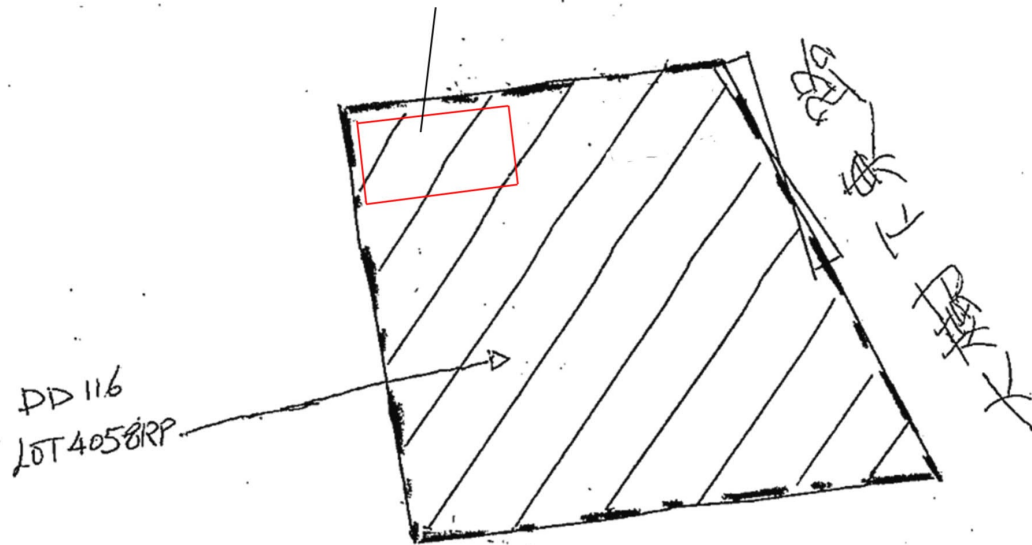

One 7m x 3.5m parking space for light goods vehicle



## LEGEND

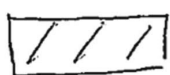

構築物作倉存用途 (一層高, 不高於8.23米)

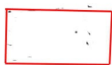

輕型貨車泊車位 於構築物內



出入口  
申請地點 (約275平方米)

Ratio 1:250





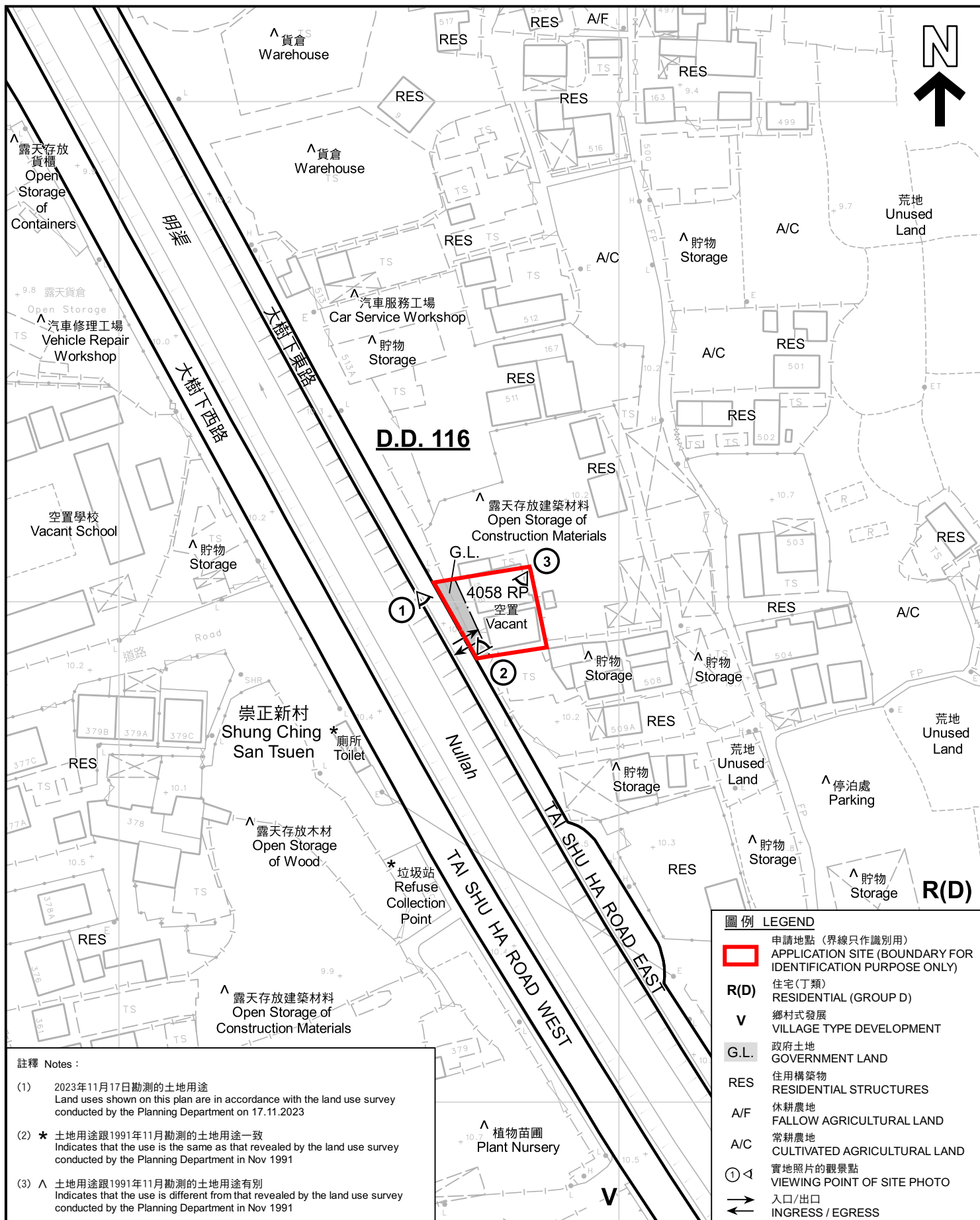

註釋 Notes:

- (1) 2023年11月17日勘測的土地用途  
Land uses shown on this plan are in accordance with the land use survey conducted by the Planning Department on 17.11.2023
- (2) \* 土地用途跟1991年11月勘測的土地用途一致  
Indicates that the use is the same as that revealed by the land use survey conducted by the Planning Department in Nov 1991
- (3) ^ 土地用途跟1991年11月勘測的土地用途有別  
Indicates that the use is different from that revealed by the land use survey conducted by the Planning Department in Nov 1991

平面圖 SITE PLAN

本摘要圖於2023年11月21日擬備，所根據的資料為測量圖編號 6-NW-20A  
EXTRACT PLAN PREPARED ON 21.11.2023  
BASED ON SURVEY SHEET No. 6-NW-20A

擬議臨時貨倉(為期3年)  
元朗十八鄉丈量約份第116約地段第4058號餘段及毗鄰政府土地  
PROPOSED TEMPORARY WAREHOUSE FOR A PERIOD OF 3 YEARS  
LOT 4058 RP IN D.D. 116 AND ADJOINING GOVERNMENT LAND,  
SHAP PAT HEUNG, YUEN LONG

SCALE 1:1 000 比例尺

米 20 0 20 40 米  
METRES

圖例 LEGEND

- 申請地點 (界線只作識別用)  
APPLICATION SITE (BOUNDARY FOR IDENTIFICATION PURPOSE ONLY)
- R(D) 住宅(丁類)  
RESIDENTIAL (GROUP D)
- V 鄉村式發展  
VILLAGE TYPE DEVELOPMENT
- G.L. 政府土地  
GOVERNMENT LAND
- RES 住用構築物  
RESIDENTIAL STRUCTURES
- A/F 休耕農地  
FALLOW AGRICULTURAL LAND
- A/C 常耕農地  
CULTIVATED AGRICULTURAL LAND
- ① 實地照片的觀景點  
VIEWING POINT OF SITE PHOTO
- 入口/出口  
INGRESS / EGRESS

規劃署  
PLANNING  
DEPARTMENT



參考編號  
REFERENCE No.  
A/YL-TT/601

圖 PLAN  
A-2





圖例 LEGEND



申請地點(界線只作識別用)  
APPLICATION SITE  
(BOUNDARY FOR IDENTIFICATION  
PURPOSE ONLY)

航攝照片 AERIAL PHOTO

本摘要圖於2023年11月21日擬備，所根據的資料為地政總署於2022年12月18日拍得的航攝照片編號 E174021C  
EXTRACT PLAN PREPARED ON 21.11.2023  
BASED ON AERIAL PHOTO No.  
E174021C TAKEN ON 18.12.2022  
LANDS DEPARTMENT

擬議臨時貨倉(為期3年)  
元朗十八鄉丈量約份第116約地段第4058號餘段及毗鄰政府土地  
PROPOSED TEMPORARY WAREHOUSE FOR A PERIOD OF 3 YEARS  
LOT 4058 RP IN D.D. 116 AND ADJOINING GOVERNMENT LAND,  
SHAP PAT HEUNG, YUEN LONG

規劃署  
PLANNING  
DEPARTMENT



參考編號  
REFERENCE No.  
A/YL-TT/601

圖 PLAN  
A-3





### 實地照片 SITE PHOTOS

擬議臨時貨倉(為期3年)  
元朗十八鄉丈量約份第116約地段第4058號餘段及毗鄰政府土地  
PROPOSED TEMPORARY WAREHOUSE FOR A PERIOD OF 3 YEARS  
LOT 4058 RP IN D.D. 116 AND ADJOINING GOVERNMENT LAND,  
SHAP PAT HEUNG, YUEN LONG

規 劃 署  
PLANNING  
DEPARTMENT



參考編號  
REFERENCE No.  
A/YL-TT/601

圖 PLAN  
A-4

本圖於2023年11月21日擬備，所根據的資料為攝於2023年11月17日的實地照片  
PLAN PREPARED ON 21.11.2023  
BASED ON SITE PHOTOS  
TAKEN ON 17.11.2023