

N

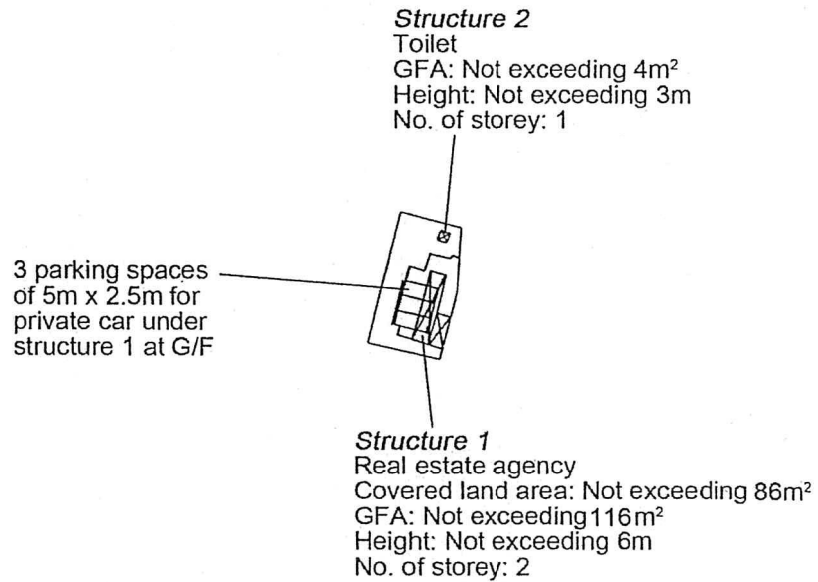

<p>Project 項目名稱:</p> <p>Proposed Temporary Shop & Services (Real Estate Agency) for a Period of 3 Years at Lots 1573 (Part) & 1574 (Part) in D.D. 121 & Adjoining Government Land, Shan Ha Tsuen, Yuen Long, N.T.</p>	<p>Drawing Title 圖目:</p> <p>Proposed Layout Plan</p> <p>Drawing No. 圖號:</p> <p>Figure 3</p>	<p>Remarks 備註:</p> <p>Scale 比例:</p> <p>1:1000</p>
---	---	---

(摘錄自申請人於 25. 8. 2021 呈交的申請書)
(Extract from Applicant's
Submission of 25.8.2021)

<p>參考編號 REFERENCE No. AYL-TYST/1115</p>	<p>繪圖 DRAWING A-2</p>
---	---------------------------

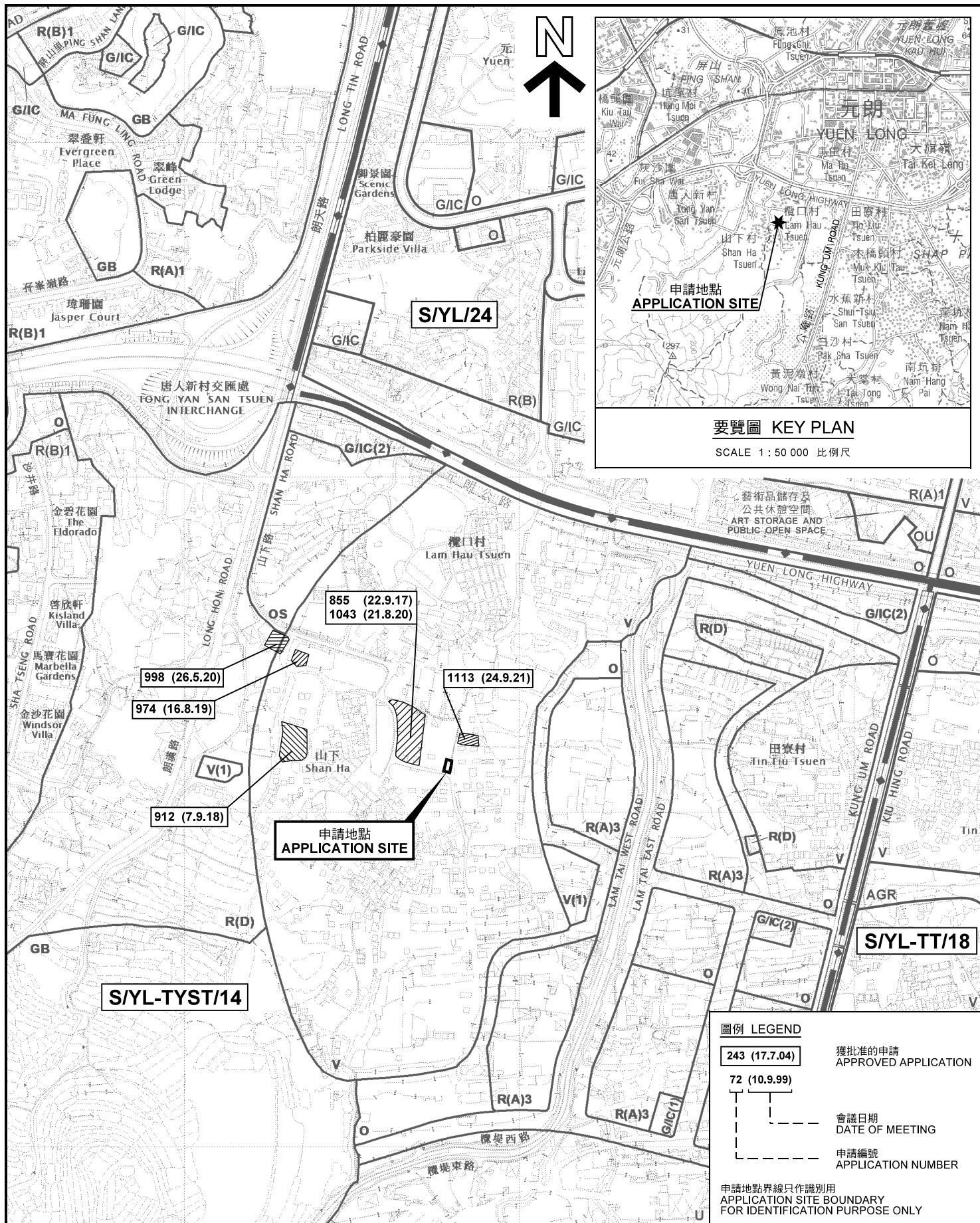

本摘要圖於2021年9月27日擬備，
所根據的資料為於2021年8月10日
核准的分區計劃大綱圖編號 S/YL-TYST/14
EXTRACT PLAN PREPARED ON 27.9.2021
BASED ON OUTLINE ZONING PLAN No.
S/YL-TYST/14 APPROVED ON 10.8.2021

位置圖及同類申請 LOCATION PLAN WITH SIMILAR APPLICATIONS

擬議臨時商店及服務行業（為期3年）
元朗山下村丈量約份第121約地段第1573號（部分）
及第1574號（部分）和毗連政府土地
PROPOSED TEMPORARY SHOP AND SERVICES
FOR A PERIOD OF 3 YEARS
LOTS 1573 (PART) AND 1574 (PART) IN D.D.121 AND
ADJOINING GOVERNMENT LAND, SHAN HA TSUEN, YUEN LONG

SCALE 1:7 500 比例尺

米 100 0 100 200 300 米
METRES

規劃署
PLANNING
DEPARTMENT

參考編號
REFERENCE No.
A/YL-TYST/1115

圖 PLAN
A-1

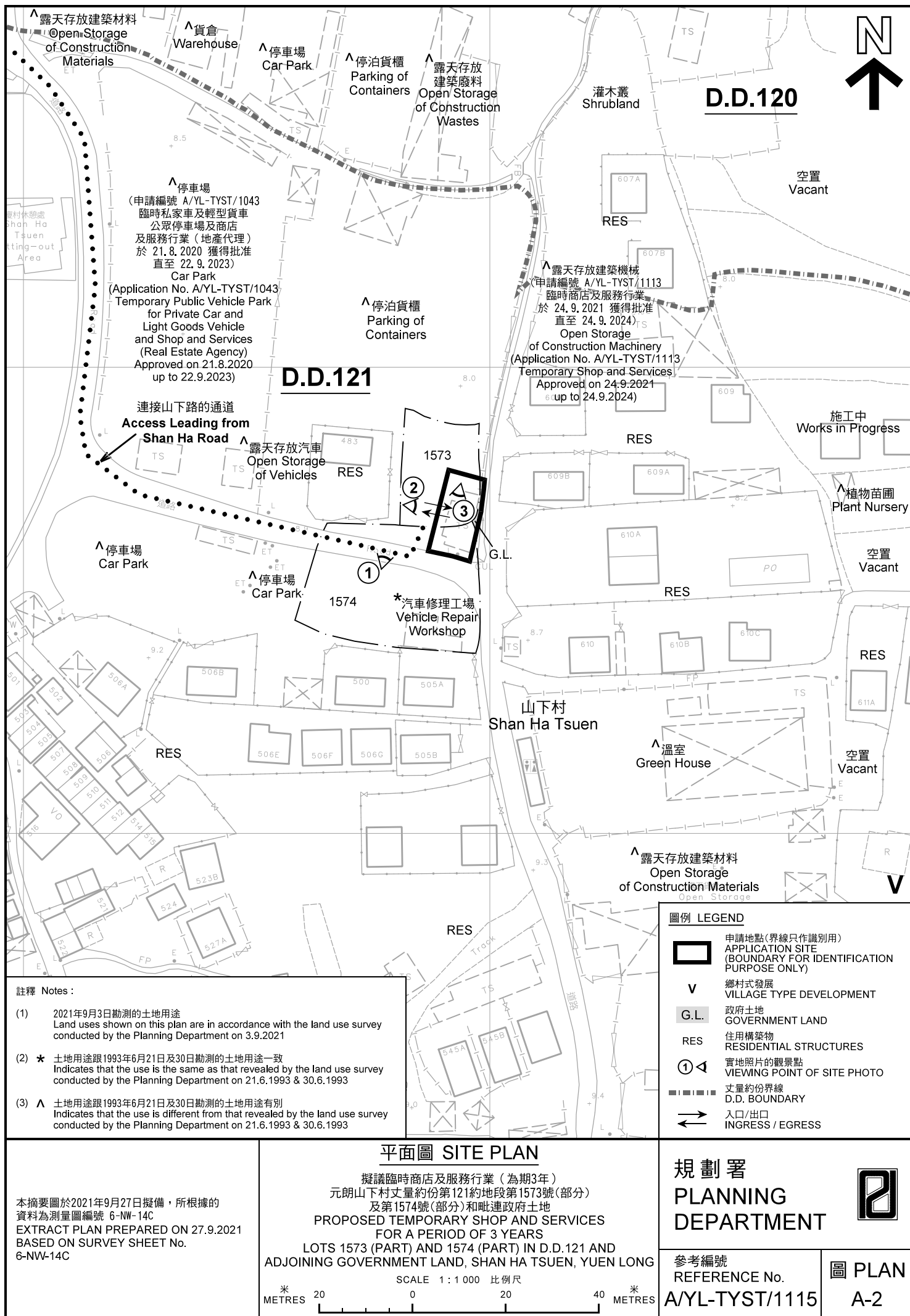

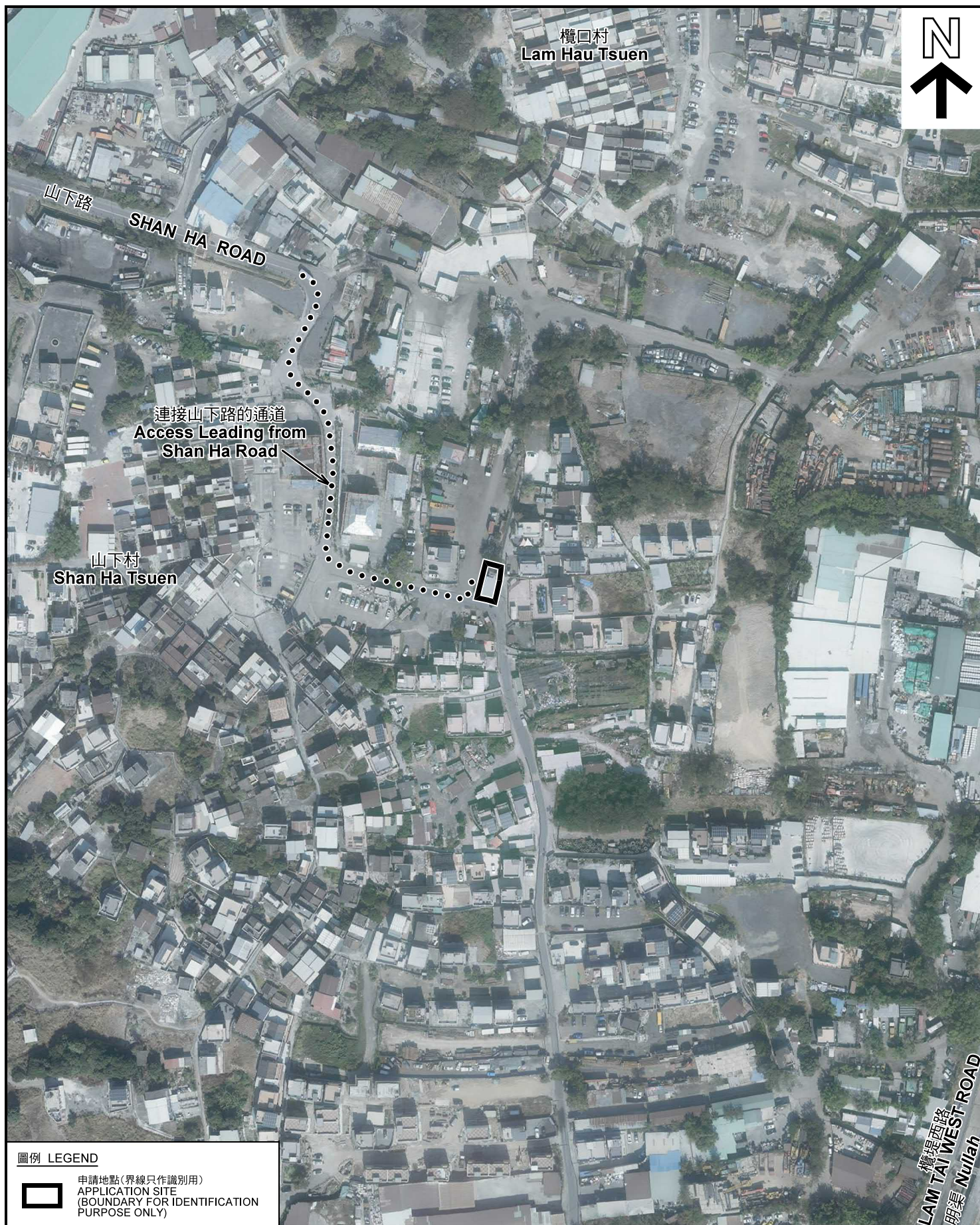

圖例 LEGEND



申請地點(界線只作識別用)
APPLICATION SITE
(BOUNDARY FOR IDENTIFICATION
PURPOSE ONLY)

本摘要圖於2021年9月15日擬備，所根據的資料為地政總署於2021年1月19日拍得的航攝照片編號 E131665C
EXTRACT PLAN PREPARED ON 15.9.2021
BASED ON AERIAL PHOTO No.
E131665C TAKEN ON 19.1.2021
BY LANDS DEPARTMENT

航攝照片 AERIAL PHOTO

擬議臨時商店及服務行業 (為期3年)
元朗山下村丈量約份第121約地段第1573號(部分)
及第1574號(部分)和毗連政府土地
PROPOSED TEMPORARY SHOP AND SERVICES
FOR A PERIOD OF 3 YEARS
LOTS 1573 (PART) AND 1574 (PART) IN D.D.121 AND
ADJOINING GOVERNMENT LAND, SHAN HA TSUEN, YUEN LONG

規劃署
PLANNING
DEPARTMENT



參考編號
REFERENCE No.
A/YL-TYST/1115

圖 PLAN
A-3



本圖於2021年9月23日擬備，所根據的資料為攝於2021年9月3日的實地照片
PLAN PREPARED ON 23.9.2021
BASED ON SITE PHOTOS
TAKEN ON 3.9.2021

實地照片 SITE PHOTOS

擬議臨時商店及服務行業（為期3年）
元朗山下村丈量約份第121約地段第1573號（部分）
及第1574號（部分）和毗連政府土地
PROPOSED TEMPORARY SHOP AND SERVICES
FOR A PERIOD OF 3 YEARS
LOTS 1573 (PART) AND 1574 (PART) IN D.D.121 AND
ADJOINING GOVERNMENT LAND, SHAN HA TSUEN, YUEN LONG

規劃署
PLANNING
DEPARTMENT



參考編號
REFERENCE No.
A/YL-TYST/1115

圖 PLAN
A-4