



Drawing No.

Figure 4

Project

Proposed Temporary Warehouse for Storage of Construction Machinery and Construction Materials for a Period of 3 Years at Lots 1516, 1517 (Part) & 1518 in D.D. 119, Kung Um Road, Yuen Long, N.T.

Drawing Title

Vehicular Access Plan

Scale

1:1000

Remarks

→ Vehicular access leading from Kung Um Road

(摘錄自申請人於 17. 11. 2021 呈交的申請書)
(Extract from Applicant's Submission of 17.11.2021)

參考編號

REFERENCE No.

A/YL-TYST/1130

繪圖 DRAWING

A-1

N

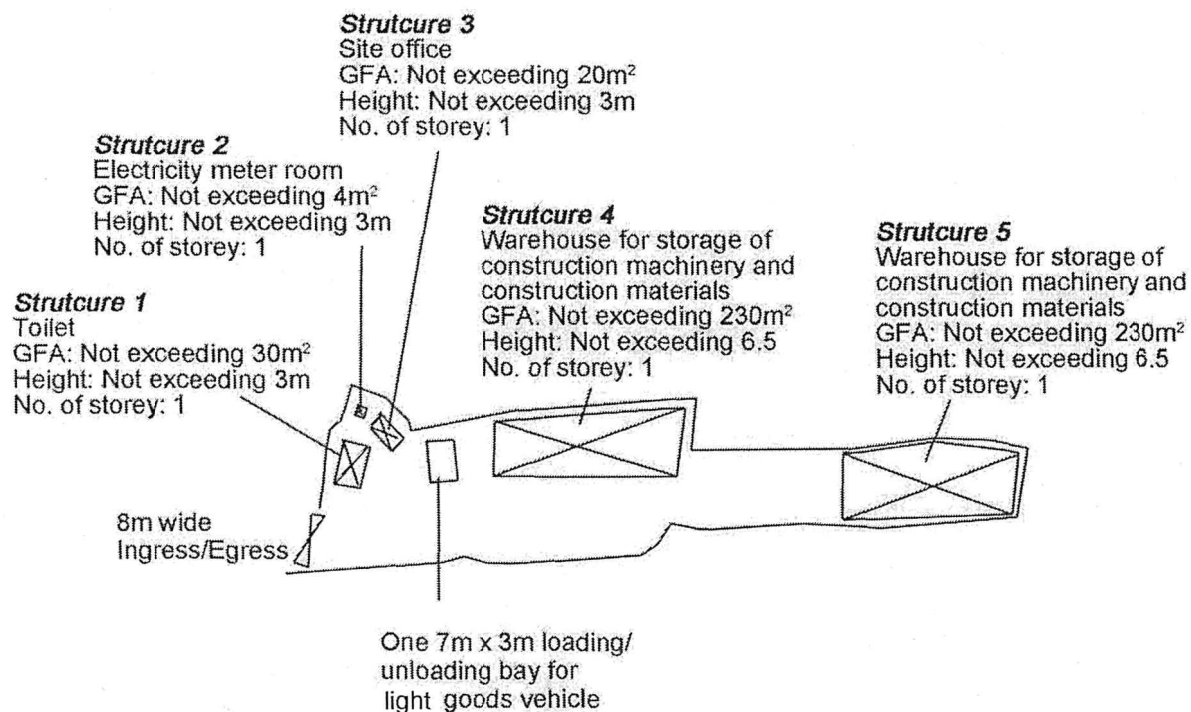

<p>Project 項目名稱:</p> <p>Proposed Temporary Warehouse for Storage of Construction Machinery and Construction Materials for a Period of 3 Years at Lots 1516, 1517 (Part) & 1518 in D.D. 119, Kung Um Road, Yuen Long, N.T.</p>	<p>Drawing Title 圖目:</p> <p>Proposed Layout Plan</p> <p>Drawing No. 圖號:</p> <p>Figure 3</p>	<p>Remarks 備註:</p> <p>Scale 比例:</p> <p>1:1000</p>
---	---	---

(摘錄自申請人於 17. 11. 2021 呈交的申請書)
(Extract from Applicant's Submission of 17.11.2021)

<p>參考編號 REFERENCE No. AYL-TYST/1130</p>	<p>繪圖 DRAWING A-2</p>
---	---------------------------

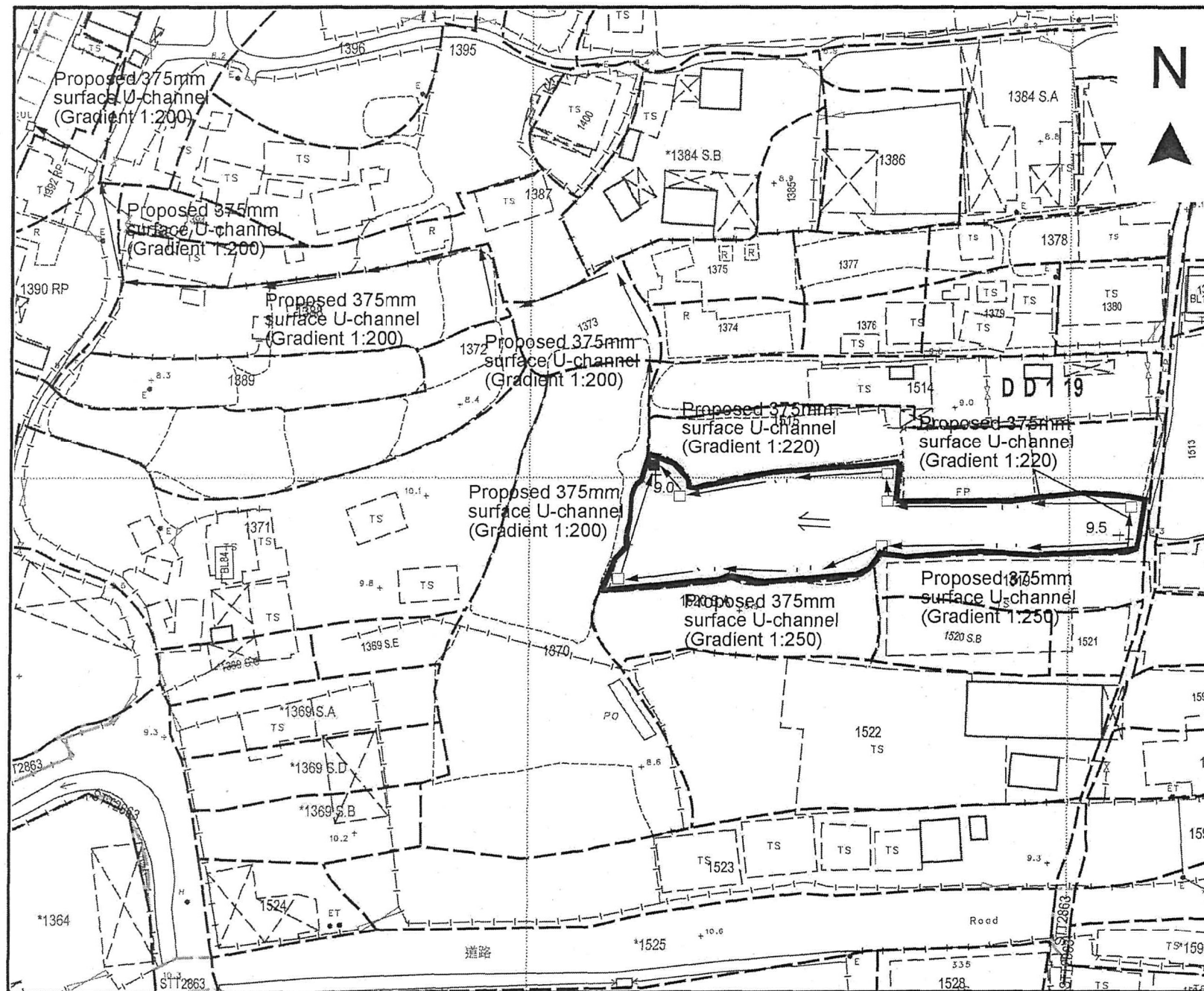

Drawing No.

Figure 5

Project

Proposed Temporary Warehouse for Storage of Construction Machinery and Construction Materials for a Period of 3 Years at Lots 1516, 1517 (Part) & 1518 in D.D. 119, Kung Um Road, Yuen Long, N.T.

Drawing Title

Proposed Drainage Plan

Scale

1:1000

Remarks

+9.0 level (in mPD)

□ Proposed catchpit

⇐ Flow of surface runoff

■ Proposed catchpit with sand trap

(摘錄自申請人於 17. 11. 2021 呈交的申請書)
(Extract from Applicant's
Submission of 17.11.2021)

參考編號

REFERENCE No.

A/YL-TYST/1130

繪圖 DRAWING

A-3

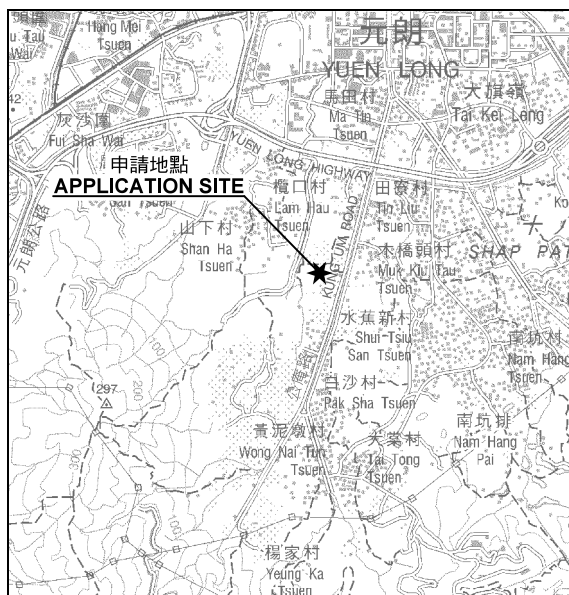

申請地點
APPLICATION SITE

要覽圖 KEY PLAN

SCALE 1 : 50 000 比例尺

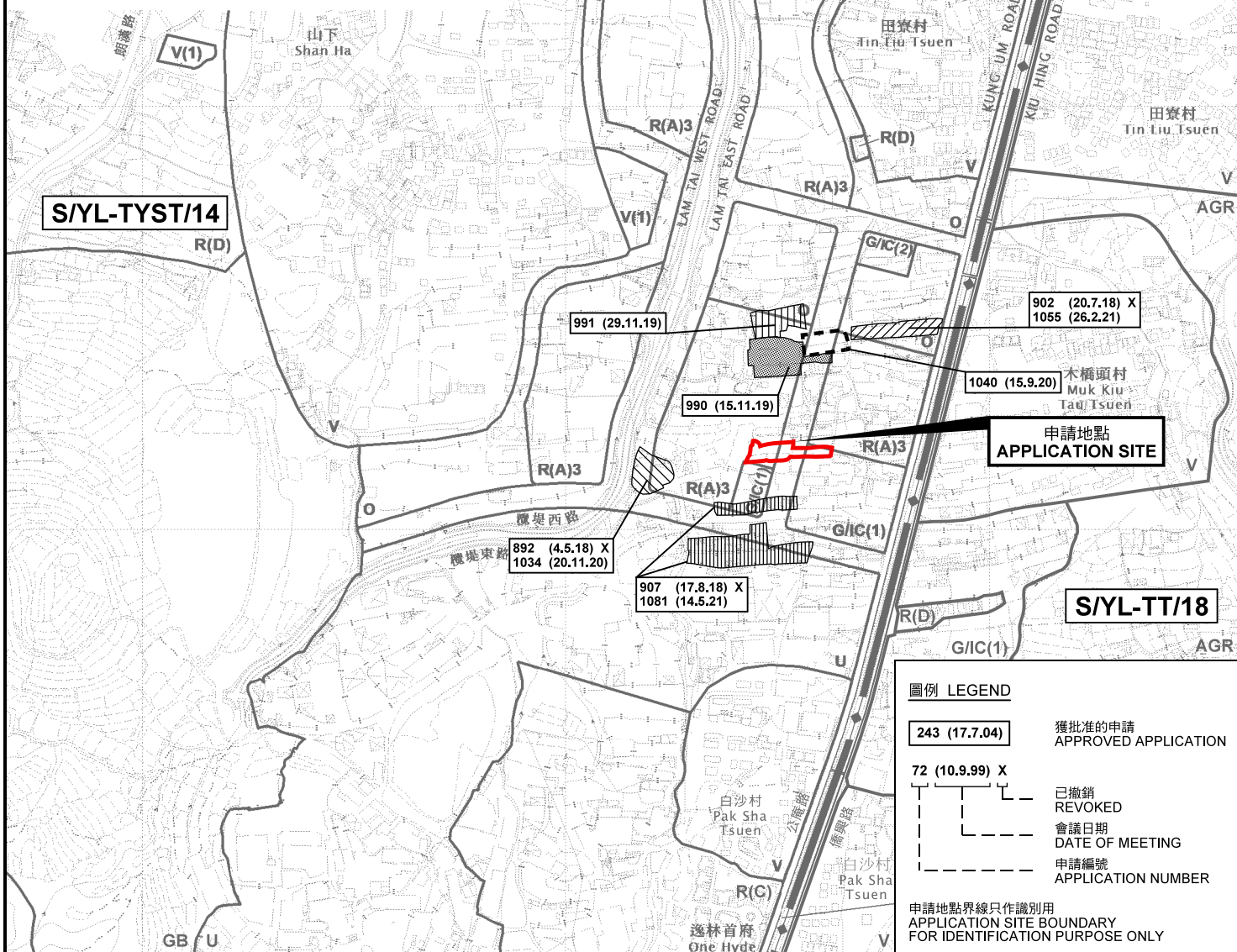

圖例 LEGEND

243 (17.7.04)	獲批准的申請 APPROVED APPLICATION
72 (10.9.99) X	已撤銷 REVOKED
---	會議日期 DATE OF MEETING
---	申請編號 APPLICATION NUMBER

申請地點界線只作識別用
APPLICATION SITE BOUNDARY
FOR IDENTIFICATION PURPOSE ONLY

位置圖及同類申請 LOCATION PLAN WITH SIMILAR APPLICATIONS

擬議臨時貨倉存放建築機械及建築材料(為期3年)
元朗公庵路丈量約份第119約地段第1516號、第1517號(部分)及第1518號
PROPOSED TEMPORARY WAREHOUSE FOR STORAGE OF
CONSTRUCTION MACHINERY AND CONSTRUCTION MATERIALS
FOR A PERIOD OF 3 YEARS
LOTS 1516, 1517 (PART) AND 1518 IN D.D. 119,
KUNG UM ROAD, YUEN LONG

SCALE 1 : 7 500 比例尺

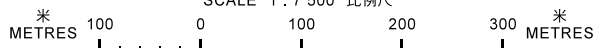

本摘要圖於2021年12月28日擬備，
所根據的資料為於2021年8月10日
核准的分區計劃大綱圖編號 S/YL-TYST/14
EXTRACT PLAN PREPARED ON 28.12.2021
BASED ON OUTLINE ZONING PLAN No.
S/YL-TYST/14 APPROVED ON 10.8.2021

規劃署
PLANNING
DEPARTMENT



參考編號
REFERENCE No.

A/YL-TYST/1130

圖 PLAN
A-1

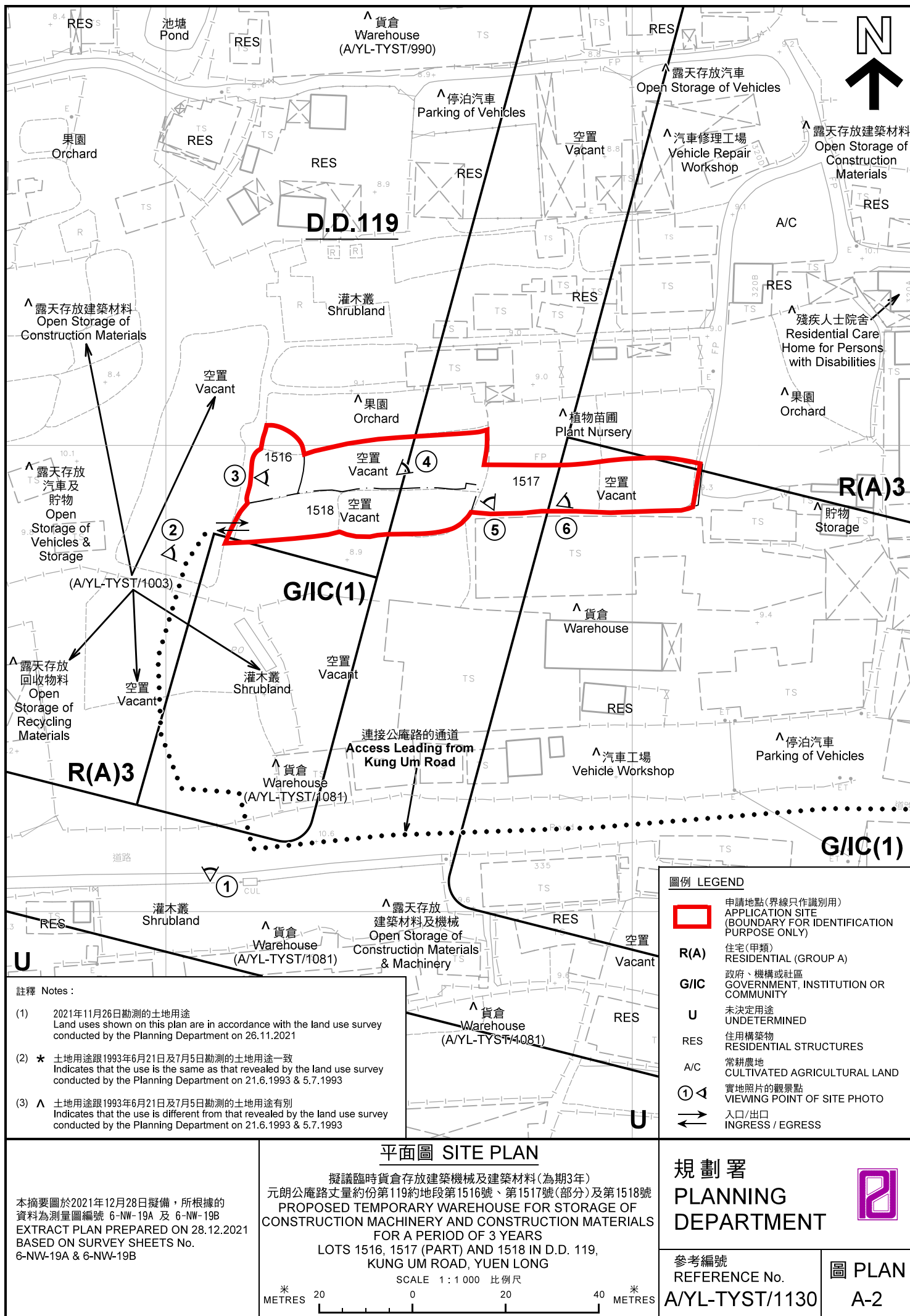

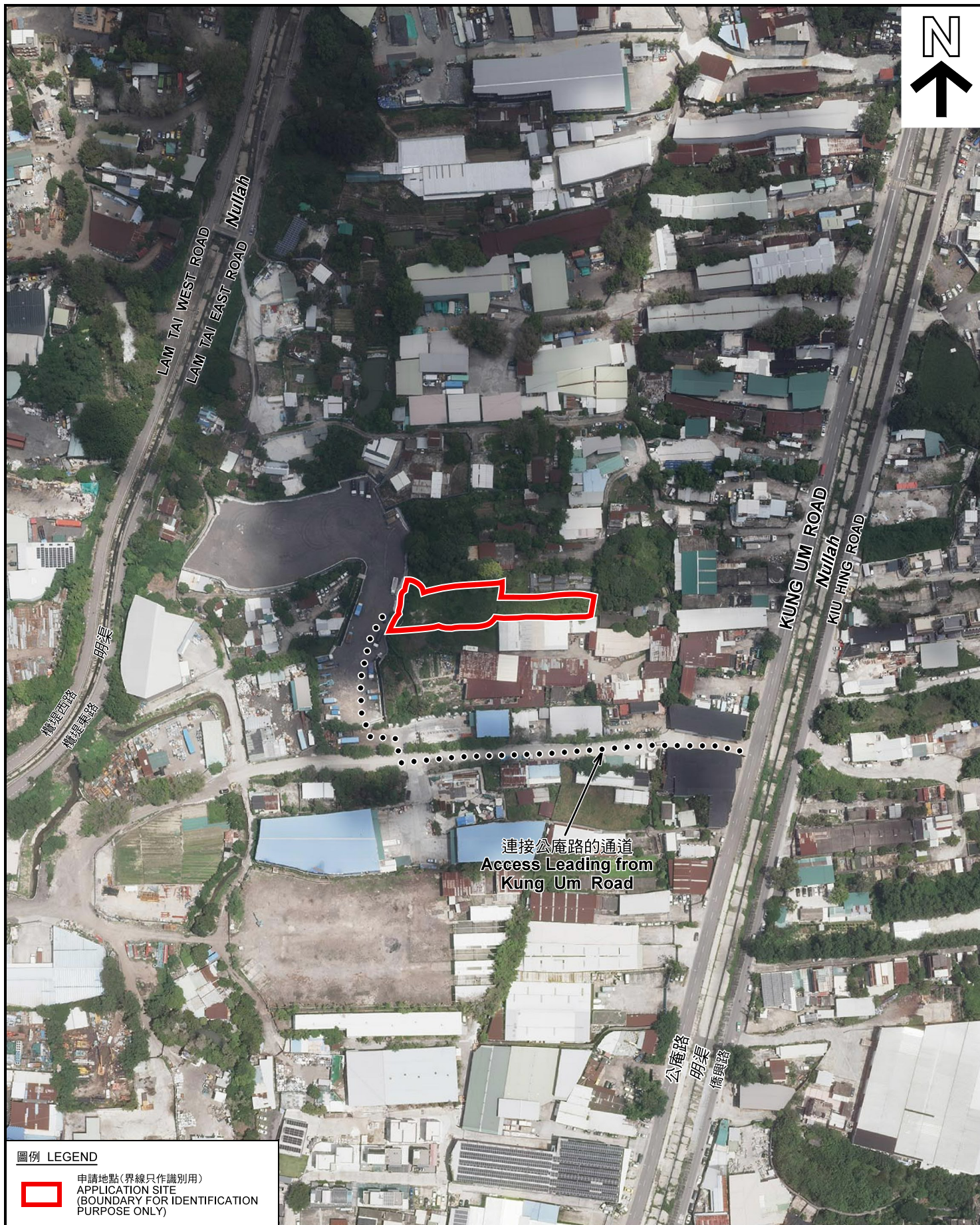

圖例 LEGEND



申請地點(界線只作識別用)
APPLICATION SITE
(BOUNDARY FOR IDENTIFICATION
PURPOSE ONLY)

本摘要圖於2021年12月20日擬備，所根據的資料為地政總署於2021年8月22日拍得的航攝照片編號 E140840C
EXTRACT PLAN PREPARED ON 20.12.2021
BASED ON AERIAL PHOTO No.
E140840C TAKEN ON 22.8.2021
BY LANDS DEPARTMENT

航攝照片 AERIAL PHOTO

擬議臨時貨倉存放建築機械及建築材料(為期3年)
元朗公庵路丈量約份第119約地段第1516號、第1517號(部分)及第1518號
PROPOSED TEMPORARY WAREHOUSE FOR STORAGE OF
CONSTRUCTION MACHINERY AND CONSTRUCTION MATERIALS
FOR A PERIOD OF 3 YEARS
LOTS 1516, 1517 (PART) AND 1518 IN D.D. 119,
KUNG UM ROAD, YUEN LONG

規劃署
PLANNING
DEPARTMENT



參考編號
REFERENCE No.
A/YL-TYST/1130

圖 PLAN
A-3



申請地點
APPLICATION SITE



實地照片 SITE PHOTOS

本圖於2021年12月20日擬備，所根據的資料為攝於2021年11月26日的實地照片
PLAN PREPARED ON 20.12.2021
BASED ON SITE PHOTOS
TAKEN ON 26.11.2021

擬議臨時貨倉存放建築機械及建築材料(為期3年)
元朗公庵路丈量約份第119約地段第1516號、第1517號(部分)及第1518號
PROPOSED TEMPORARY WAREHOUSE FOR STORAGE OF
CONSTRUCTION MACHINERY AND CONSTRUCTION MATERIALS
FOR A PERIOD OF 3 YEARS
LOTS 1516, 1517 (PART) AND 1518 IN D.D. 119,
KUNG UM ROAD, YUEN LONG

規劃署
PLANNING
DEPARTMENT



參考編號
REFERENCE No.
A/YL-TYST/1130

圖 PLAN
A-4a



實地照片 SITE PHOTOS

擬議臨時貨倉存放建築機械及建築材料(為期3年)
元朗公庵路丈量約份第119約地段第1516號、第1517號(部分)及第1518號
PROPOSED TEMPORARY WAREHOUSE FOR STORAGE OF
CONSTRUCTION MACHINERY AND CONSTRUCTION MATERIALS
FOR A PERIOD OF 3 YEARS
LOTS 1516, 1517 (PART) AND 1518 IN D.D. 119,
KUNG UM ROAD, YUEN LONG

規劃署
PLANNING
DEPARTMENT



本圖於2021年12月20日擬備，所根據的
資料為攝於2021年11月26日的實地照片
PLAN PREPARED ON 20.12.2021
BASED ON SITE PHOTOS
TAKEN ON 26.11.2021

參考編號
REFERENCE No.
A/YL-TYST/1130

圖 PLAN
A-4b