

1:500 @ A3

Proposed Rezoning from "Agriculture" Zone to "Other Specified Uses" annotated "Columbarium" Zone at Various Lots in D.D. 113, and Adjoining Government Land, Tai Lam, Yuen Long

### Plan 3 MASTER LAYOUT PLAN

Dwg. No.

TL-COI-AR-MA

Rev.

(C)

Date.

2020-2-25

(摘錄自申請人於 28.7.2020 呈交的申請書)  
(Extract from Applicant's  
Submission of 28.7.2020)

參考編號  
REFERENCE No.  
Y/YL-KTS/7

繪圖 DRAWING  
Z-1

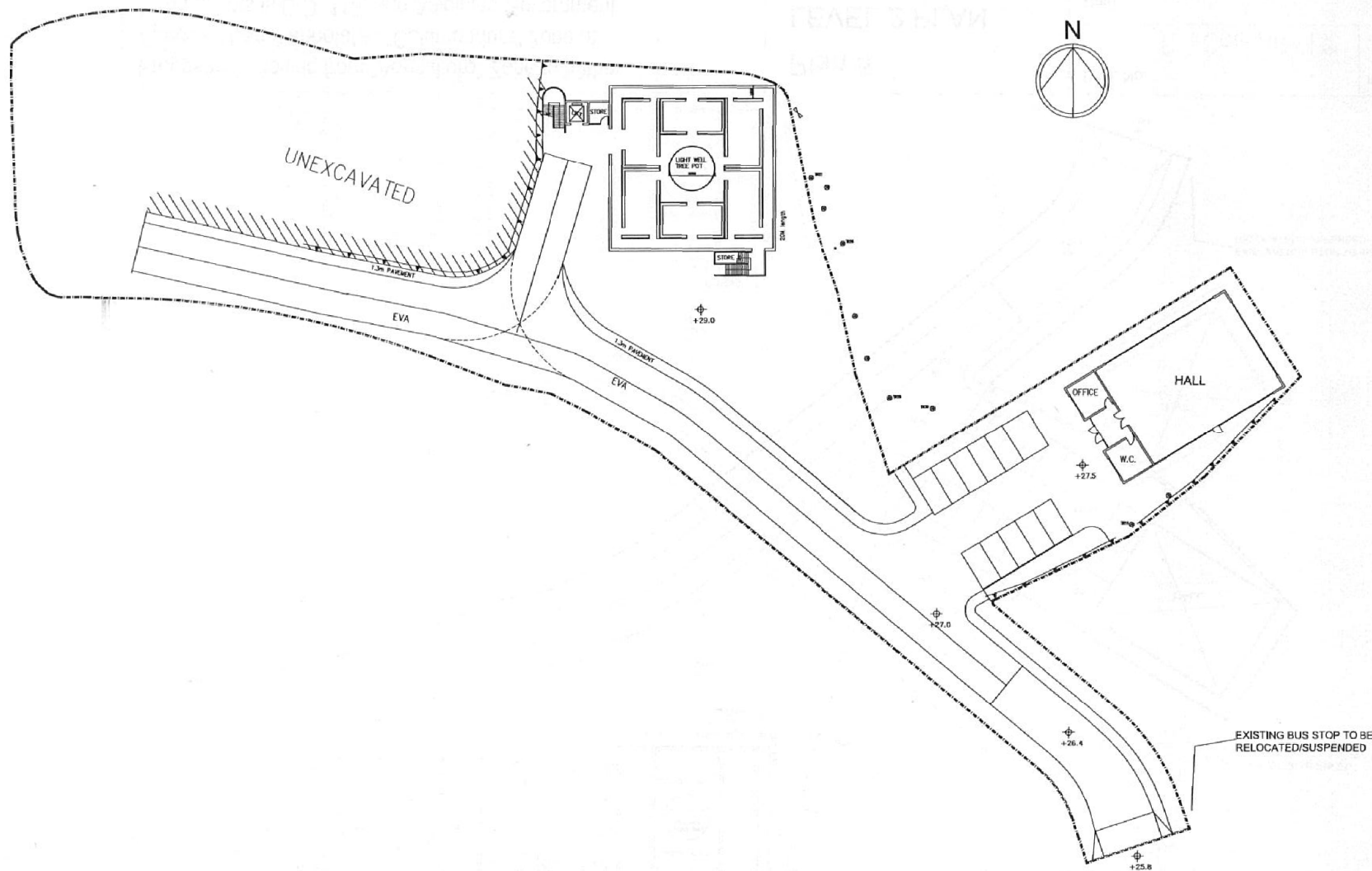

1:500 @ A3

Proposed Rezoning from "Agriculture" Zone to "Other Specified Uses" annotated "Columbarium" Zone at Various Lots in D.D. 113, and Adjoining Government Land, Tai Lam, Yuen Long

# Plan 4 LEVEL 1 PLAN

Dwg. No.

TL-Col-AR-L1

Rev.

(C)

Date.

2020-2-25

(摘錄自申請人於 28.7.2020 呈交的申請書)  
(Extract from Applicant's  
Submission of 28.7.2020)

參考編號  
REFERENCE No.  
Y/YL-KTS/7

繪圖 DRAWING  
Z-2

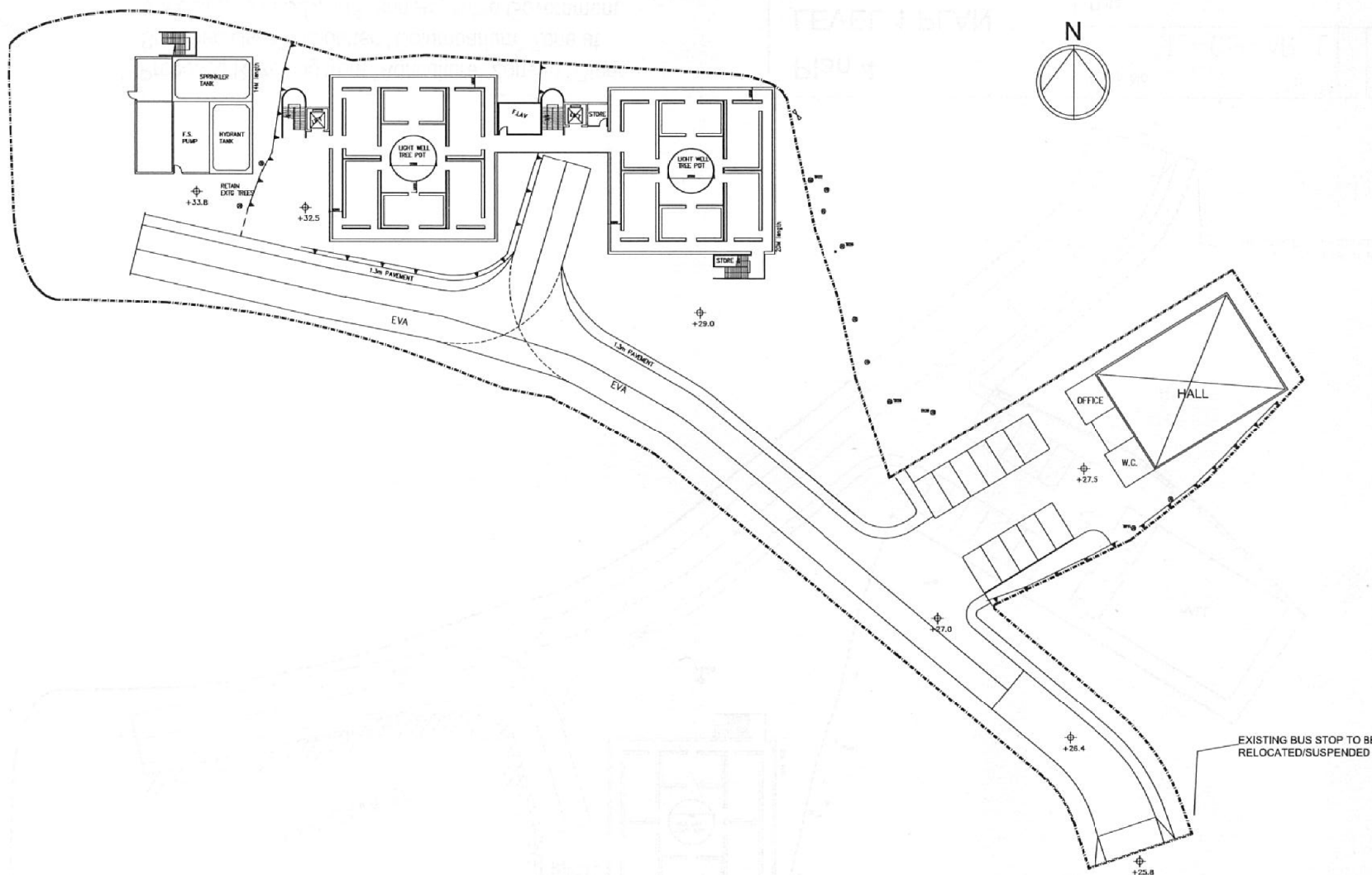

1:500 @ A3

Proposed Rezoning from "Agriculture" Zone to "Other Specified Uses" annotated "Columbarium" Zone at Various Lots in D.D. 113, and Adjoining Government Land, Tai Lam, Yuen Long

Plan 5  
LEVEL 2 PLAN

Dwg. No.

TL-Col-AR-L2

Rev.

(C)

Date.

2020-2-25

(摘錄自申請人於 28.7.2020 呈交的申請書)  
(Extract from Applicant's  
Submission of 28.7.2020)

參考編號  
REFERENCE No.  
Y/YL-KTS/7

繪圖 DRAWING  
Z-3





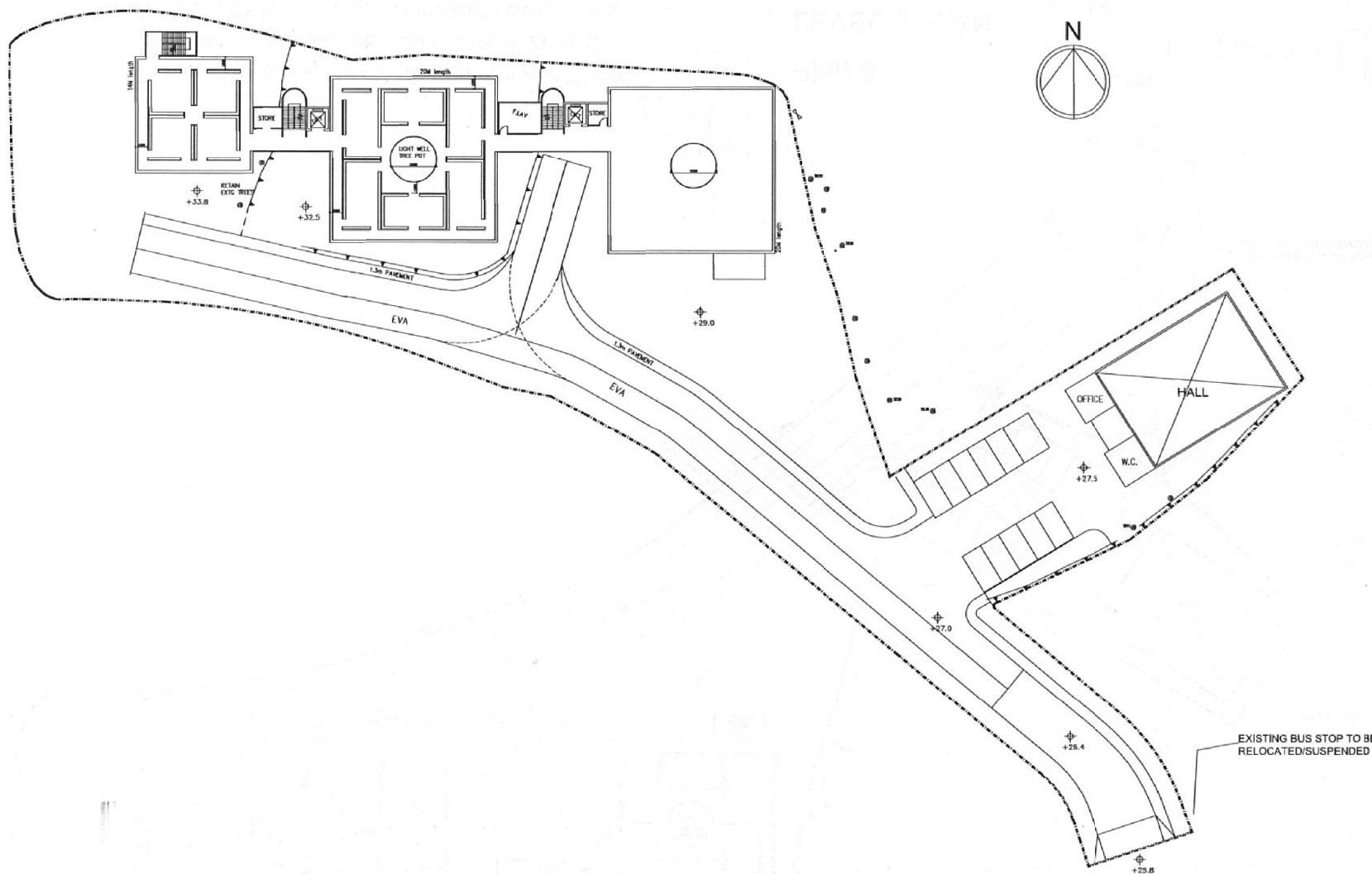

1:500 @ A3

Proposed Rezoning from "Agriculture" Zone to "Other Specified Uses" annotated "Columbarium" Zone at Various Lots in D.D. 113, and Adjoining Government Land, Tai Lam, Yuen Long

# Plan 7 LEVEL 4 PLAN

Dwg. No.

TL-Col-AR-L4

Rev.

(C)

Date.

2020-2-25

(摘錄自申請人於 28.7.2020 呈交的申請書)  
(Extract from Applicant's  
Submission of 28.7.2020)

參考編號  
REFERENCE No.  
Y/YL-KTS/7

繪圖 DRAWING  
Z-5

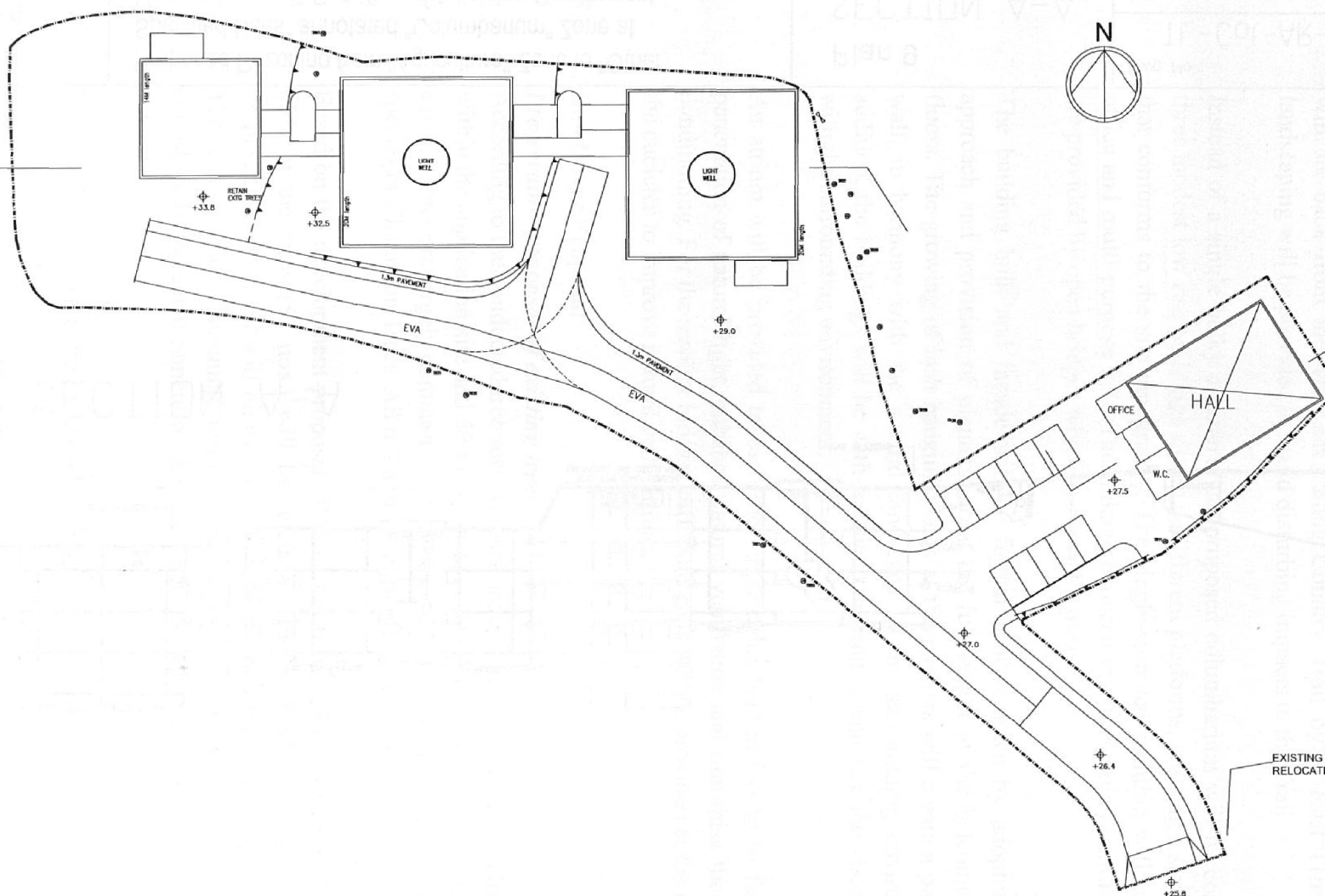

1:500 @ A3

Proposed Rezoning from "Agriculture" Zone to "Other Specified Uses" annotated "Columbarium" Zone at Various Lots in D.D. 113, and Adjoining Government Land, Tai Lam, Yuen Long

# Plan 8 ROOF PLAN

Dwg. No.

TL-Col-AR-LR

Rev.

(C)

Date.

2020-2-25

(摘錄自申請人於 28.7.2020 呈交的申請書)  
(Extract from Applicant's  
Submission of 28.7.2020)

參考編號  
REFERENCE No.  
Y/YL-KTS/7

繪圖 DRAWING  
Z-6

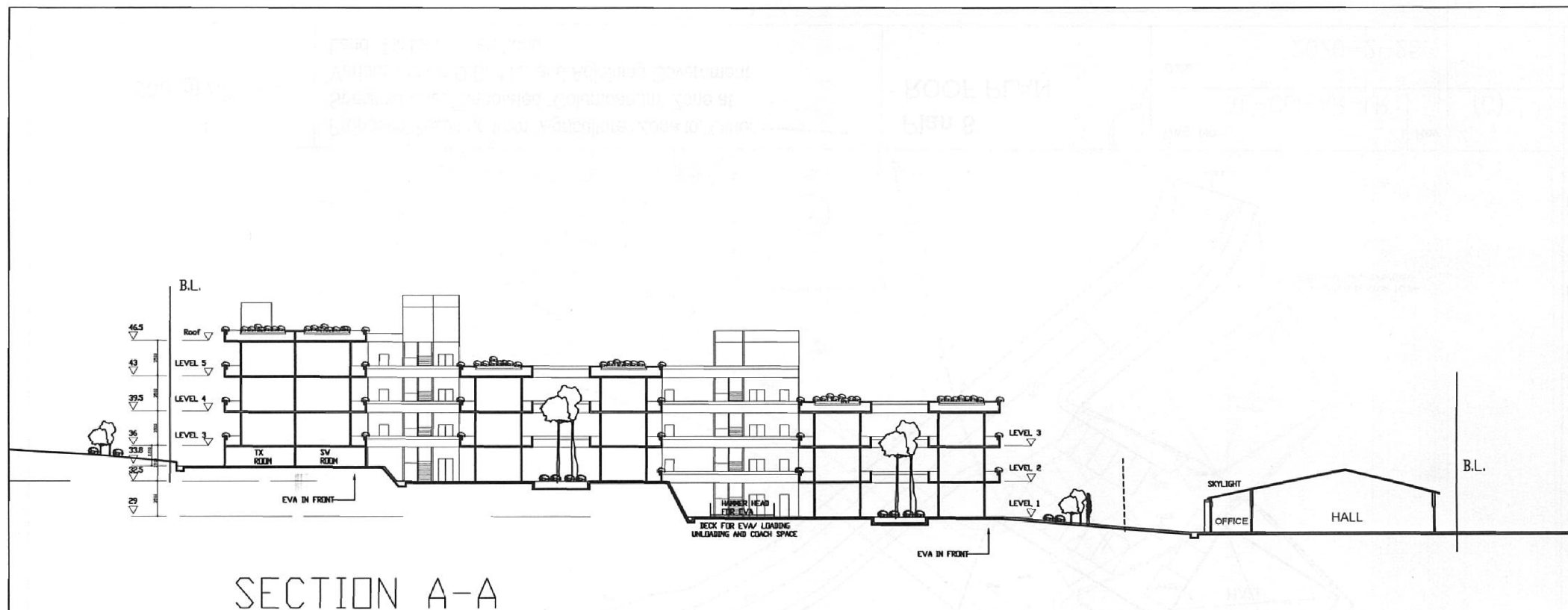

1:500 @ A4

Proposed Rezoning from "Agriculture" Zone to "Other Specified Uses" annotated "Columbarium" Zone at Various Lots in D.D. 113, and Adjoining Government Land, Tai Lam, Yuen Long

Plan 9  
SECTION A-A

Dwg. No.

TL-Col-AR-SEC.A

Rev.

(A)

Date.

2020-1-3

(摘錄自申請人於 28.7.2020 呈交的申請書)  
(Extract from Applicant's  
Submission of 28.7.2020)

參考編號

REFERENCE No.

Y/YL-KTS/7

繪圖 DRAWING

Z-7





(摘錄自申請人於 28.7.2020 呈交的申請書)  
(Extract from Applicant's  
Submission of 28.7.2020)

參考編號  
REFERENCE No.  
Y/YL-KTS/7

繪圖 DRAWING  
Z-8







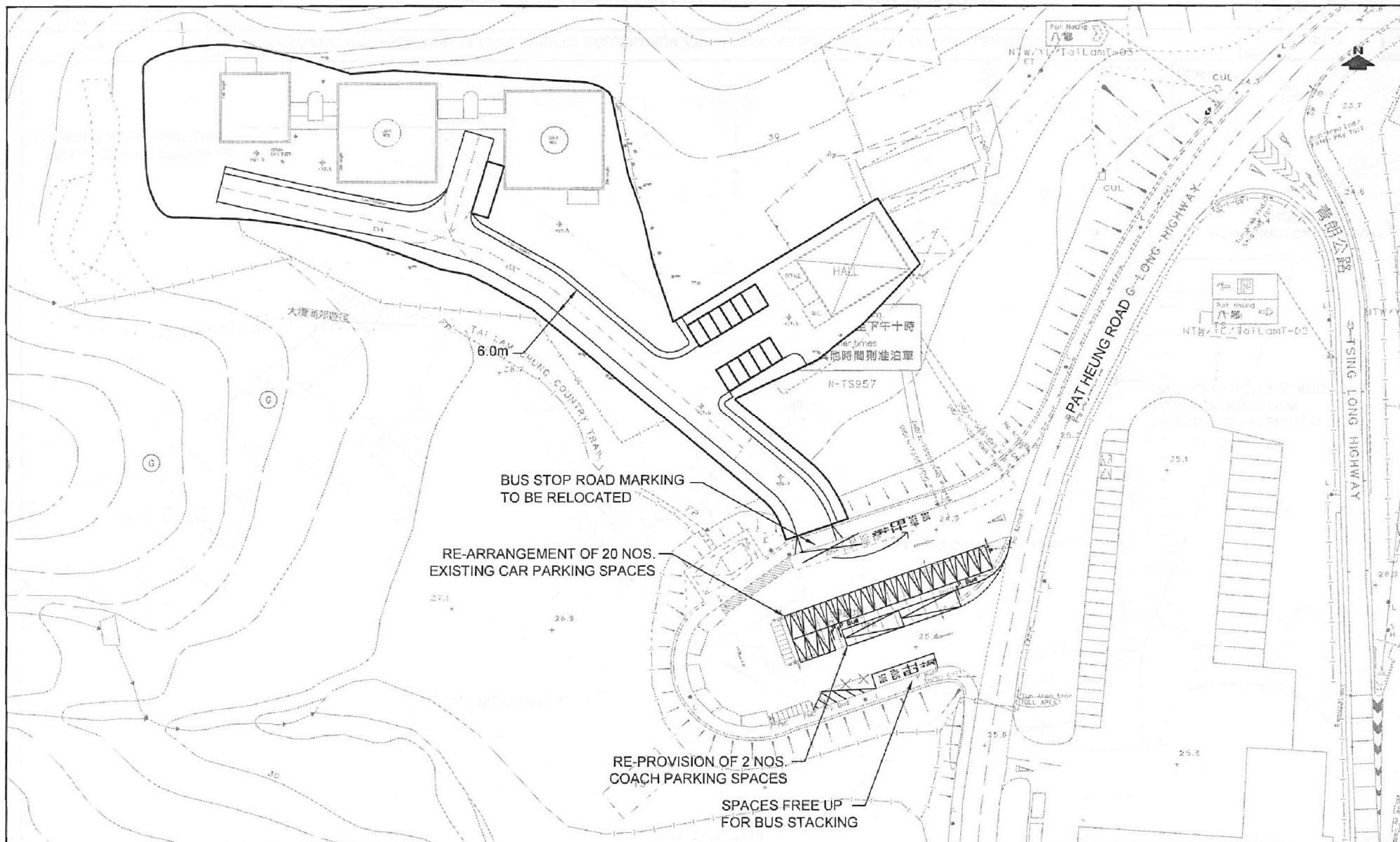

PROJECT NO. 40651		PROJECT TITLE PROPOSED REZONING FROM AGRICULTURAL ZONE TO COLUMBARIUM ZONE AT VARIOUS LOTS IN D.D.113, TAI LAM, YUEN LONG		DRAWING NO. FIGURE 2	REV. C
DESIGNED VWI	DATE OCT 2021	DRAWING TITLE PROPOSED CAR PARKING LAYOUT		LLA 顧問有限公司 Consultancy Limited	
DRAWN CLL	SCALE 1:1000				
CHECKED SLN					

(摘錄自申請人於12. 11. 2021呈交的進一步資料)  
(Extract from Applicant's Further  
Information Submitted on 12.11.2021)

參考編號  
REFERENCE No.  
Y/YL-KTS/7

繪圖 DRAWING  
Z-10

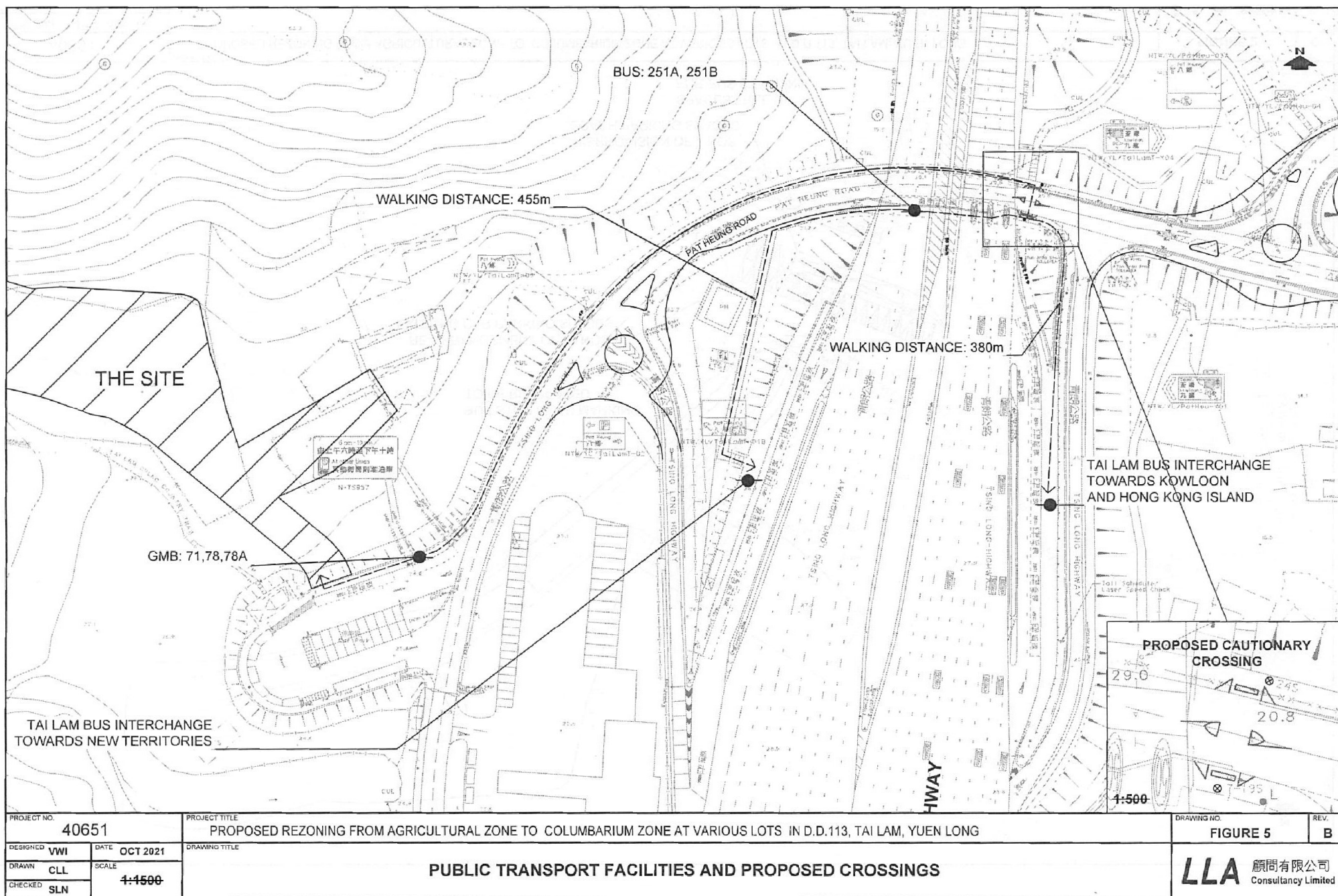

(摘錄自申請人於12. 11. 2021呈交的進一步資料)  
(Extract from Applicant's Further  
Information Submitted on 12.11.2021)

參考編號  
REFERENCE No.  
Y/YL-KTS/7

繪圖 DRAWING  
Z-11



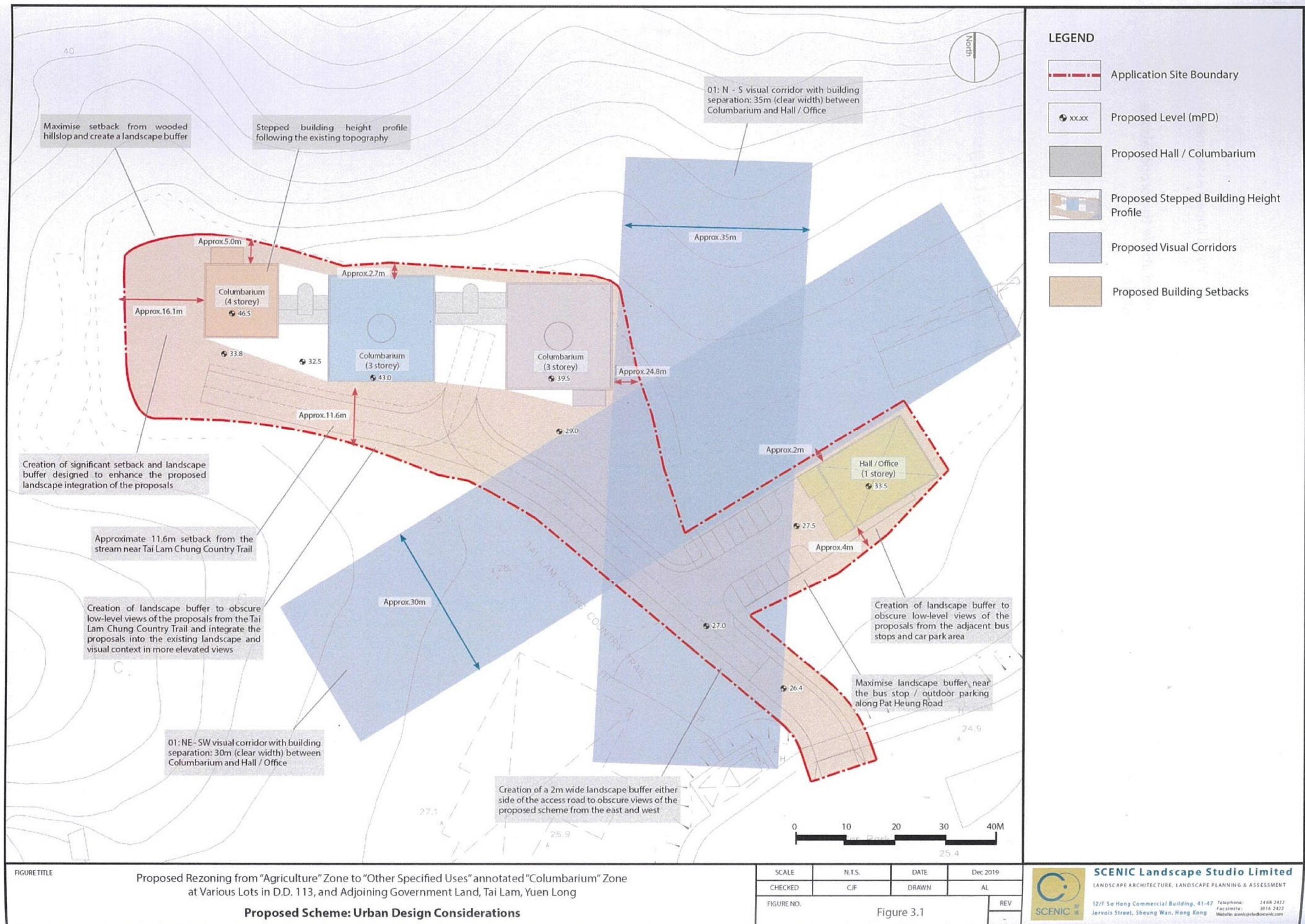



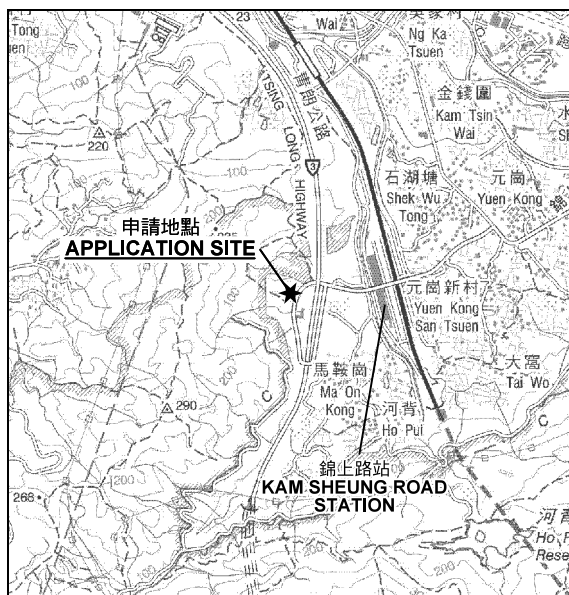

要覽圖 KEY PLAN

SCALE 1 : 50 000 比例尺

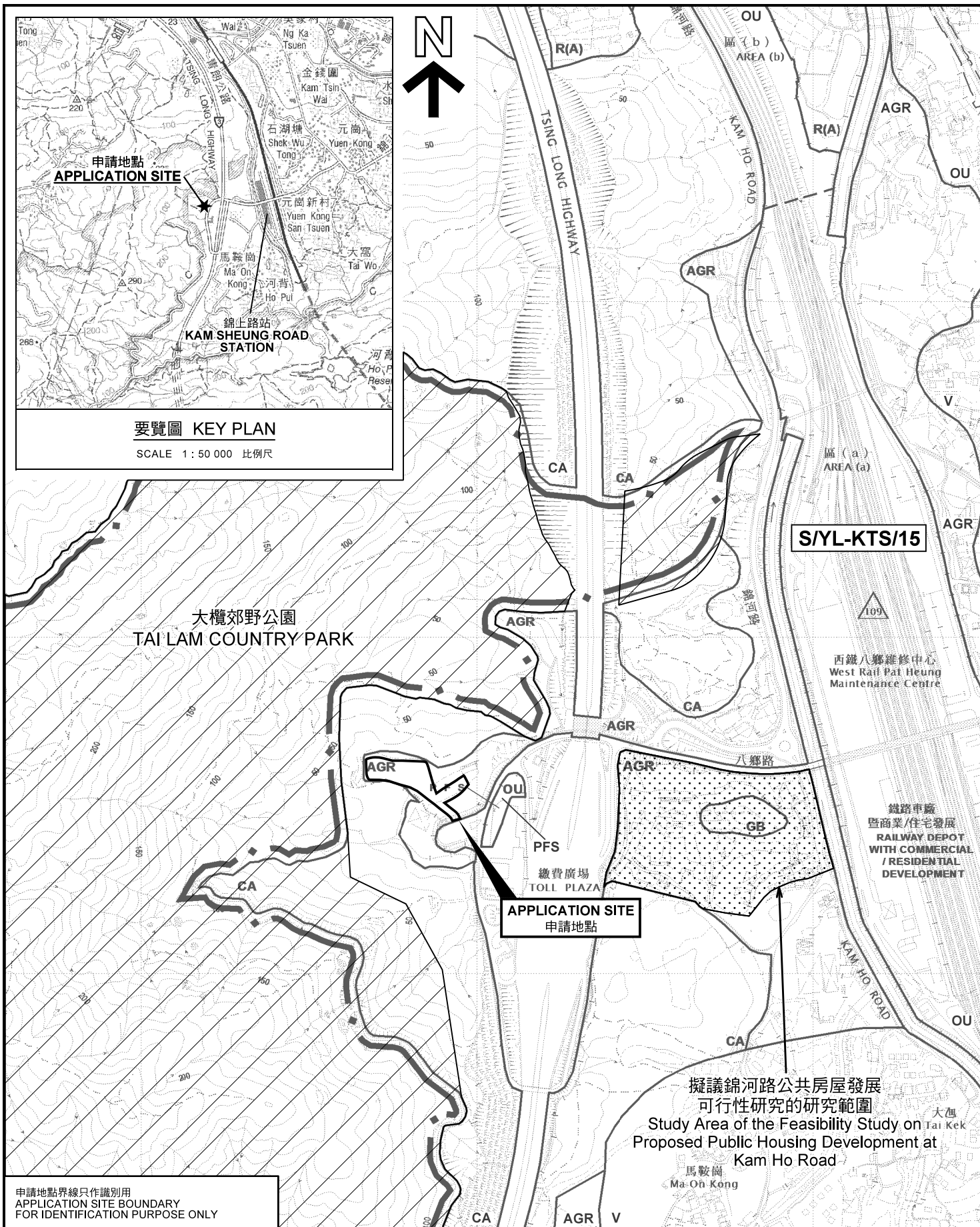

申請地點界線只作識別用  
APPLICATION SITE BOUNDARY  
FOR IDENTIFICATION PURPOSE ONLY

### 位置圖 LOCATION PLAN

把申請地點由「農業」地帶改劃為「其他指定用途」註明「靈灰安置所」地帶  
元朗大欖丈量約份第113約地第2號(部分)、第4號、第5號(部分)、  
第6號(部分)、第7號餘段(部分)、第8號(部分)、第9號(部分)、第10號(部分)、  
第11號(部分)、第37號、第42號(部分)和第43號及毗連政府土地  
TO REZONE THE APPLICATION SITE FROM "AGRICULTURE" ZONE TO  
"OTHER SPECIFIED USES" ANNOTATED "COLUMBARIUM" ZONE  
LOTS 2 (PART), 4, 5 (PART), 6 (PART), 7 RP (PART), 8 (PART), 9 (PART),  
10 (PART), 11 (PART), 37, 42 (PART) AND 43 IN D.D. 113,  
AND ADJOINING GOVERNMENT LAND, TAI LAM, YUEN LONG  
SCALE 1 : 7 500 比例尺

米 100 0 100 200 300 米  
METRES

規劃署  
PLANNING  
DEPARTMENT



參考編號  
REFERENCE No.  
Y/YL-KTS/7

圖 PLAN  
Z-1

本摘要圖於2021年11月16日擬備，  
所根據的資料為於2018年12月11日  
核准的分區計劃大綱圖編號 S/YL-KTS/15  
EXTRACT PLAN PREPARED ON 16.11.2021  
BASED ON OUTLINE ZONING PLAN No.  
S/YL-KTS/15 APPROVED ON 11.12.2018

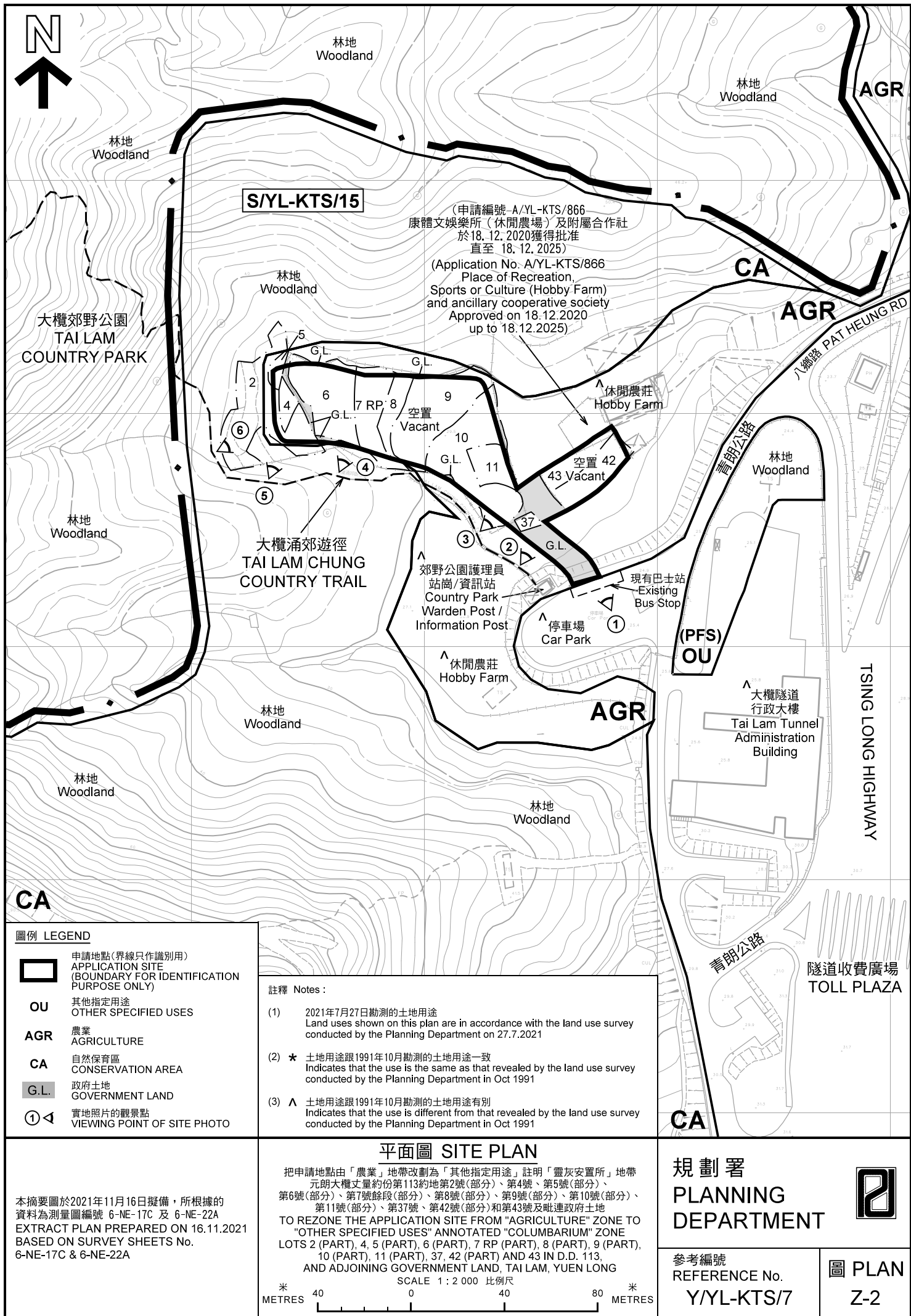





大欖郊野公園  
TAI LAM COUNTRY PARK

大欖涌郊遊徑  
TAI LAM CHUNG  
COUNTRY TRAIL

大欖隧道行政大樓  
TAI LAM TUNNEL  
ADMINISTRATION  
BUILDING

隧道收費廣場  
TOLL PLAZA

TSING LONG HIGHWAY

PAT HEUNG ROAD

青朗公路

TSING LONG HIGHWAY

八鄉路

青朗公路  
TSING LONG HIGHWAY

圖例 LEGEND



申請地點(界線只作識別用)  
APPLICATION SITE  
(BOUNDARY FOR IDENTIFICATION  
PURPOSE ONLY)

本摘要圖於2021年10月20日擬備，所根據的資料為地政總署於2021年1月19日拍得的航攝照片編號 E130234C  
EXTRACT PLAN PREPARED ON 20.10.2021  
BASED ON AERIAL PHOTO No.  
E130234C TAKEN ON 19.1.2021  
BY LANDS DEPARTMENT

航攝照片 AERIAL PHOTO

把申請地點由「農業」地帶改劃為「其他指定用途」註明「靈灰安置所」地帶  
元朗大欖丈量約份第113約地第2號(部分)、第4號、第5號(部分)、  
第6號(部分)、第7號餘段(部分)、第8號(部分)、第9號(部分)、第10號(部分)、  
第11號(部分)、第37號、第42號(部分)和第43號及毗連政府土地  
TO REZONE THE APPLICATION SITE FROM "AGRICULTURE" ZONE TO  
"OTHER SPECIFIED USES" ANNOTATED "COLUMBARIUM" ZONE  
LOTS 2 (PART), 4, 5 (PART), 6 (PART), 7 RP (PART), 8 (PART), 9 (PART),  
10 (PART), 11 (PART), 37, 42 (PART) AND 43 IN D.D. 113,  
AND ADJOINING GOVERNMENT LAND, TAI LAM, YUEN LONG

規劃署  
PLANNING  
DEPARTMENT



參考編號  
REFERENCE No.  
Y/YL-KTS/7

圖 PLAN  
Z-3



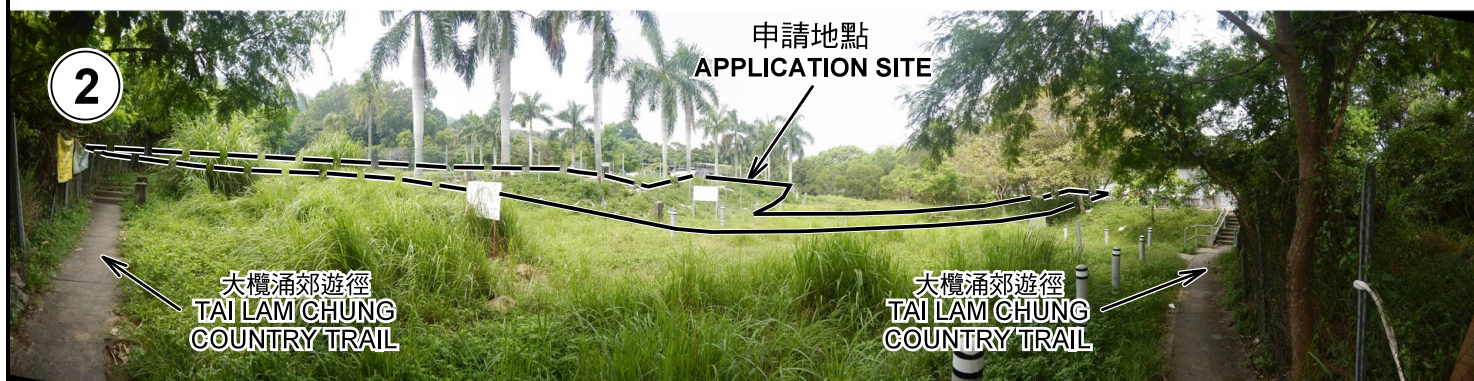

申請地點界線只作識別用 APPLICATION SITE BOUNDARY FOR IDENTIFICATION PURPOSE ONLY

### 實地照片 SITE PHOTOS

本圖於2021年10月20日擬備，所根據的資料為攝於2021年7月27日的實地照片  
PLAN PREPARED ON 20.10.2021  
BASED ON SITE PHOTOS  
TAKEN ON 27.7.2021

把申請地點由「農業」地帶改劃為「其他指定用途」註明「靈灰安置所」地帶  
元朗大欖丈量約份第113約地第2號(部分)、第4號、第5號(部分)、  
第6號(部分)、第7號餘段(部分)、第8號(部分)、第9號(部分)、第10號(部分)、  
第11號(部分)、第37號、第42號(部分)和第43號及毗連政府土地  
TO REZONE THE APPLICATION SITE FROM "AGRICULTURE" ZONE TO  
"OTHER SPECIFIED USES" ANNOTATED "COLUMBARIUM" ZONE  
LOTS 2 (PART), 4, 5 (PART), 6 (PART), 7 RP (PART), 8 (PART), 9 (PART),  
10 (PART), 11 (PART), 37, 42 (PART) AND 43 IN D.D. 113,  
AND ADJOINING GOVERNMENT LAND, TAI LAM, YUEN LONG

規劃署  
PLANNING  
DEPARTMENT



參考編號  
REFERENCE No.  
Y/YL-KTS/7

圖 PLAN  
Z-4a





申請地點界線只作識別用 APPLICATION SITE BOUNDARY FOR IDENTIFICATION PURPOSE ONLY

### 實地照片 SITE PHOTOS

本圖於2021年10月20日擬備，所根據的資料為攝於2021年7月27日的實地照片  
PLAN PREPARED ON 20.10.2021  
BASED ON SITE PHOTOS  
TAKEN ON 27.7.2021

把申請地點由「農業」地帶改劃為「其他指定用途」註明「靈灰安置所」地帶  
元朗大欖丈量約份第113約地第2號(部分)、第4號、第5號(部分)、  
第6號(部分)、第7號餘段(部分)、第8號(部分)、第9號(部分)、第10號(部分)、  
第11號(部分)、第37號、第42號(部分)和第43號及毗連政府土地  
TO REZONE THE APPLICATION SITE FROM "AGRICULTURE" ZONE TO  
"OTHER SPECIFIED USES" ANNOTATED "COLUMBARIUM" ZONE  
LOTS 2 (PART), 4, 5 (PART), 6 (PART), 7 RP (PART), 8 (PART), 9 (PART),  
10 (PART), 11 (PART), 37, 42 (PART) AND 43 IN D.D. 113,  
AND ADJOINING GOVERNMENT LAND, TAI LAM, YUEN LONG

規劃署  
PLANNING  
DEPARTMENT



參考編號  
REFERENCE No.  
Y/YL-KTS/7

圖 PLAN  
Z-4b