

<div>本摘要圖於2023年3月3日擬備， 所根據的資料為於2006年10月17日 核准的分區計劃大綱圖編號 S/YL-PH/11 EXTRACT PLAN PREPARED ON 3.3.2023 BASED ON OUTLINE ZONING PLAN No. S/YL-PH/11 APPROVED ON 17.10.2006</div>	<div>位置圖 LOCATION PLAN</div> <div>擬議更改地區分類 八鄉</div> <div>PROPOSED RE-CLASSIFICATION OF SITES IN PAT HEUNG</div> <div><div>米 100 0 100 200 300 米</div><div>METRES</div><div>SCALE 1 : 7 500 比例尺</div><div></div><div>METRES</div></div>		<div>規劃署 PLANNING DEPARTMENT</div> <div></div>
	<div>參考編號 REFERENCE No. M/NT/23/10</div>	<div>圖 PLAN 2</div>	

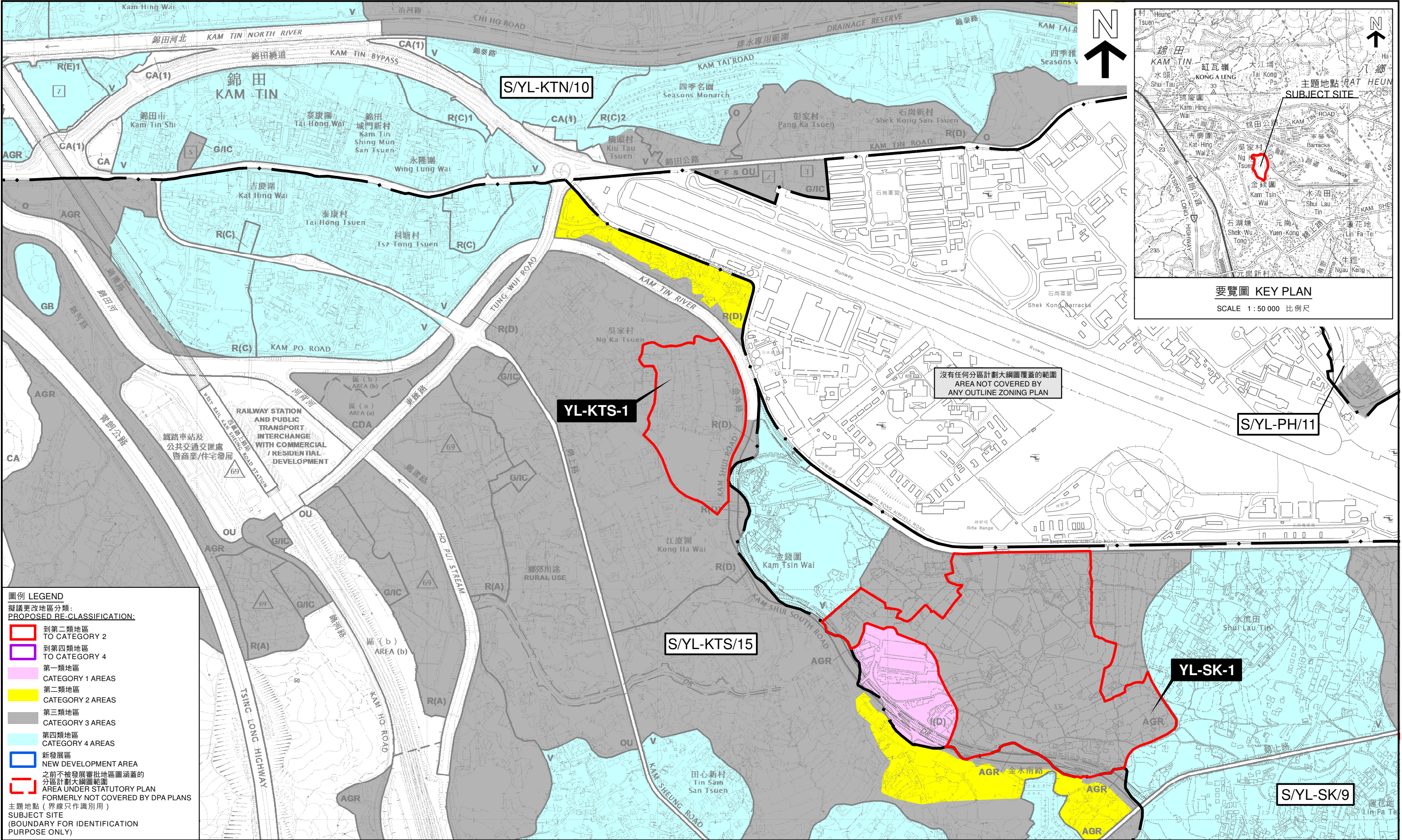



**圖例 LEGEND**  
擬議更改地區分類:  
**PROPOSED RE-CLASSIFICATION:**

- 到第二類地區  
TO CATEGORY 2
- 到第四類地區  
TO CATEGORY 4
- 第一類地區  
CATEGORY 1 AREAS
- 第二類地區  
CATEGORY 2 AREAS
- 第三類地區  
CATEGORY 3 AREAS
- 第四類地區  
CATEGORY 4 AREAS
- 新發展區  
NEW DEVELOPMENT AREA
- 之前不被發展審批地區圖涵蓋的  
分區計劃大綱圖範圍  
AREA UNDER STATUTORY PLAN  
FORMERLY NOT COVERED BY DPA PLANS
- 主題地點 (界線只作識別用)  
SUBJECT SITE  
(BOUNDARY FOR IDENTIFICATION  
PURPOSE ONLY)

位置圖 LOCATION PLAN

擬議更改地區分類  
錦田南

PROPOSED RE-CLASSIFICATION OF SITES IN  
KAM TIN SOUTH

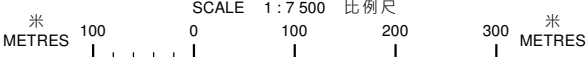

規劃署  
PLANNING DEPARTMENT



參考編號 REFERENCE No.  
M/NT/23/10

圖 PLAN  
3

本摘要圖於2023年3月30日擬備。  
所根據的資料為於2018年12月11日  
核准的分區計劃大綱圖編號 S/YL-KTS/15  
EXTRACT PLAN PREPARED ON 30.3.2023  
BASED ON OUTLINE ZONING PLAN No.  
S/YL-KTS/15 APPROVED ON 11.12.2018



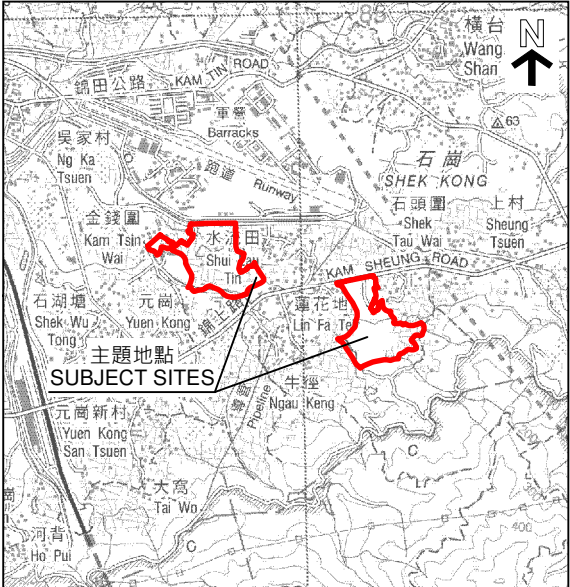
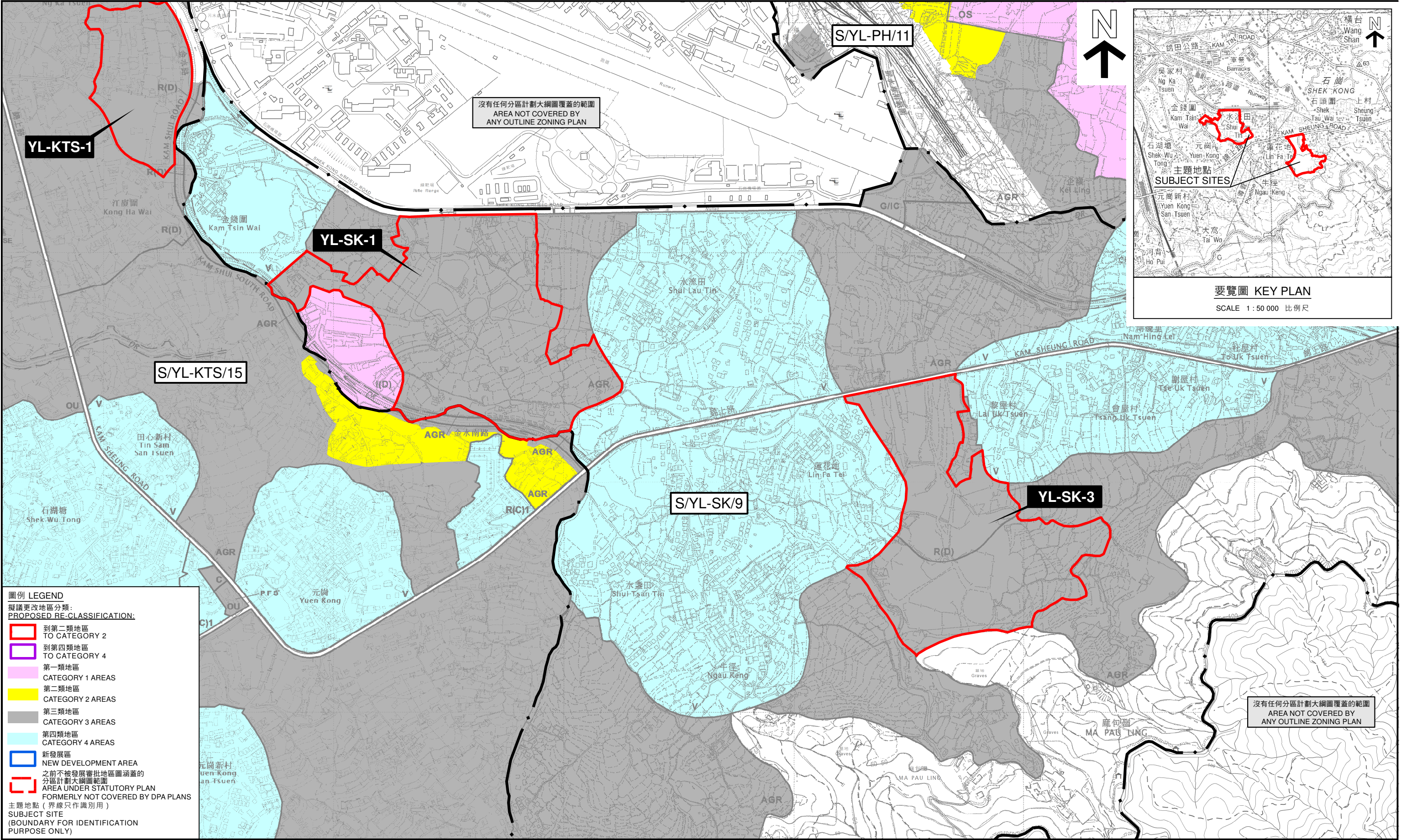

要覽圖 KEY PLAN

SCALE 1 : 50 000 比例尺

位置圖 LOCATION PLAN

擬議更改地區分類  
石崗

PROPOSED RE-CLASSIFICATION OF SITES IN  
SHEK KONG

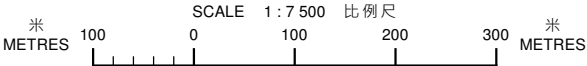

規劃署  
PLANNING DEPARTMENT



參考編號 REFERENCE No.  
M/NT/23/10

圖 PLAN  
4

本摘要圖於2023年3月30日擬備。  
所根據的資料為於2006年10月17日  
核准的分區計劃大綱圖編號 S/YL-SK/9  
EXTRACT PLAN PREPARED ON 30.3.2023  
BASED ON OUTLINE ZONING PLAN No.  
S/YL-SK/9 APPROVED ON 17.10.2006



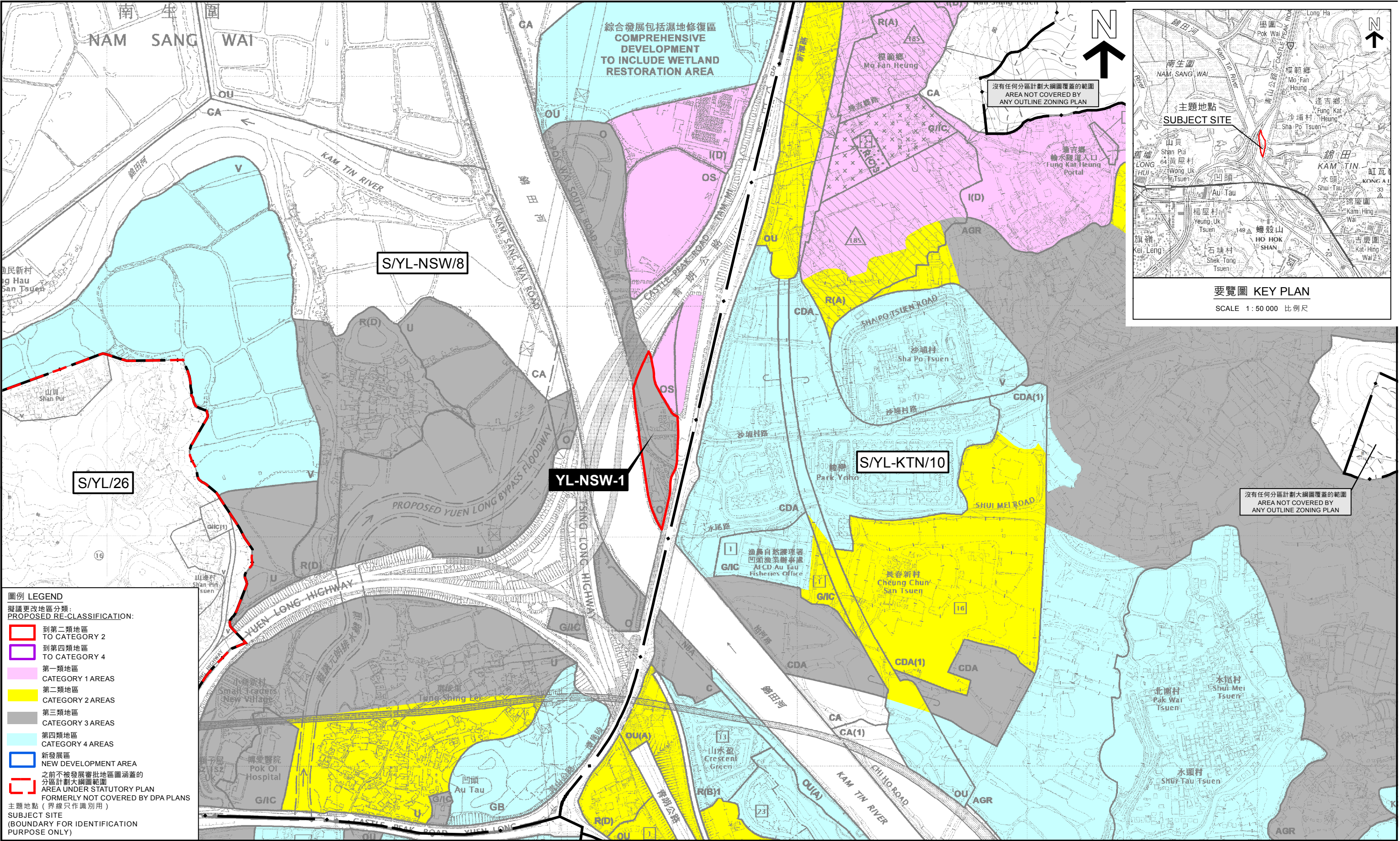

位置圖 LOCATION PLAN

擬議更改地區分類  
南生圍

PROPOSED RE-CLASSIFICATION OF SITES IN  
NAM SANG WAI

SCALE 1:7 500 比例尺  
米 METRES 100 0 100 200 300 米 METRES

本摘要圖於2023年3月6日擬備。  
所根據的資料為於2006年10月17日  
核准的分區計劃大綱圖編號 S/YL-NSW/8  
EXTRACT PLAN PREPARED ON 6.3.2023  
BASED ON OUTLINE ZONING PLAN NO.  
S/YL-NSW/8 APPROVED ON 17.10.2006

規劃署  
PLANNING DEPARTMENT



參考編號 REFERENCE No.  
M/NT/23/10

圖 PLAN  
5



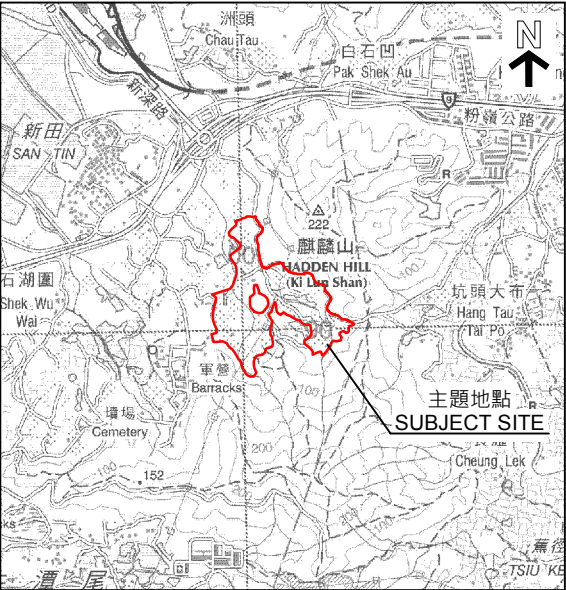
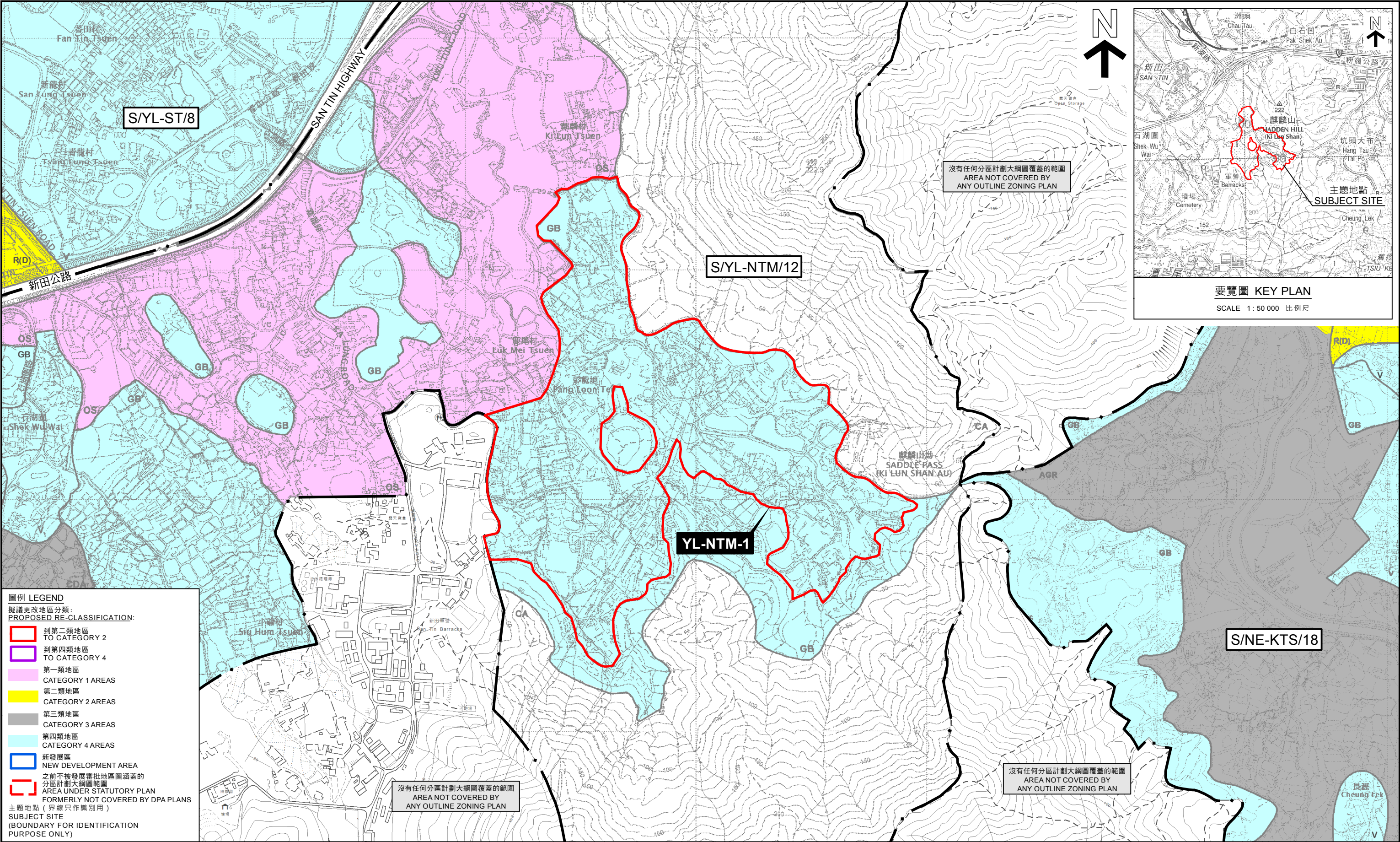

圖例 LEGEND  
擬議更改地區分類:  
PROPOSED RE-CLASSIFICATION:

- 到第二類地區  
TO CATEGORY 2
- 到第四類地區  
TO CATEGORY 4
- 第一類地區  
CATEGORY 1 AREAS
- 第二類地區  
CATEGORY 2 AREAS
- 第三類地區  
CATEGORY 3 AREAS
- 第四類地區  
CATEGORY 4 AREAS
- 新發展區  
NEW DEVELOPMENT AREA
- 之前不被發展審批地區圖涵蓋的  
分區計劃大綱圖範圍  
AREA UNDER STATUTORY PLAN  
FORMERLY NOT COVERED BY DPA PLANS
- 主題地點 (界線只作識別用)  
SUBJECT SITE  
(BOUNDARY FOR IDENTIFICATION  
PURPOSE ONLY)

位置圖 LOCATION PLAN

擬議更改地區分類  
牛潭尾

PROPOSED RE-CLASSIFICATION OF SITES IN  
NGAU TAM MEI

SCALE 1:7 500 比例尺  
0 100 200 300  
METRES METRES

本摘要圖於2023年3月3日擬備。  
所根據的資料為於2006年12月5日  
核准的分區計劃大綱圖編號 S/YL-NTM/12  
EXTRACT PLAN PREPARED ON 3.3.2023  
BASED ON OUTLINE ZONING PLAN No.  
S/YL-NTM/12 APPROVED ON 5.12.2006

規劃署  
PLANNING DEPARTMENT



參考編號 REFERENCE No.  
M/NT/23/10

圖 PLAN  
6



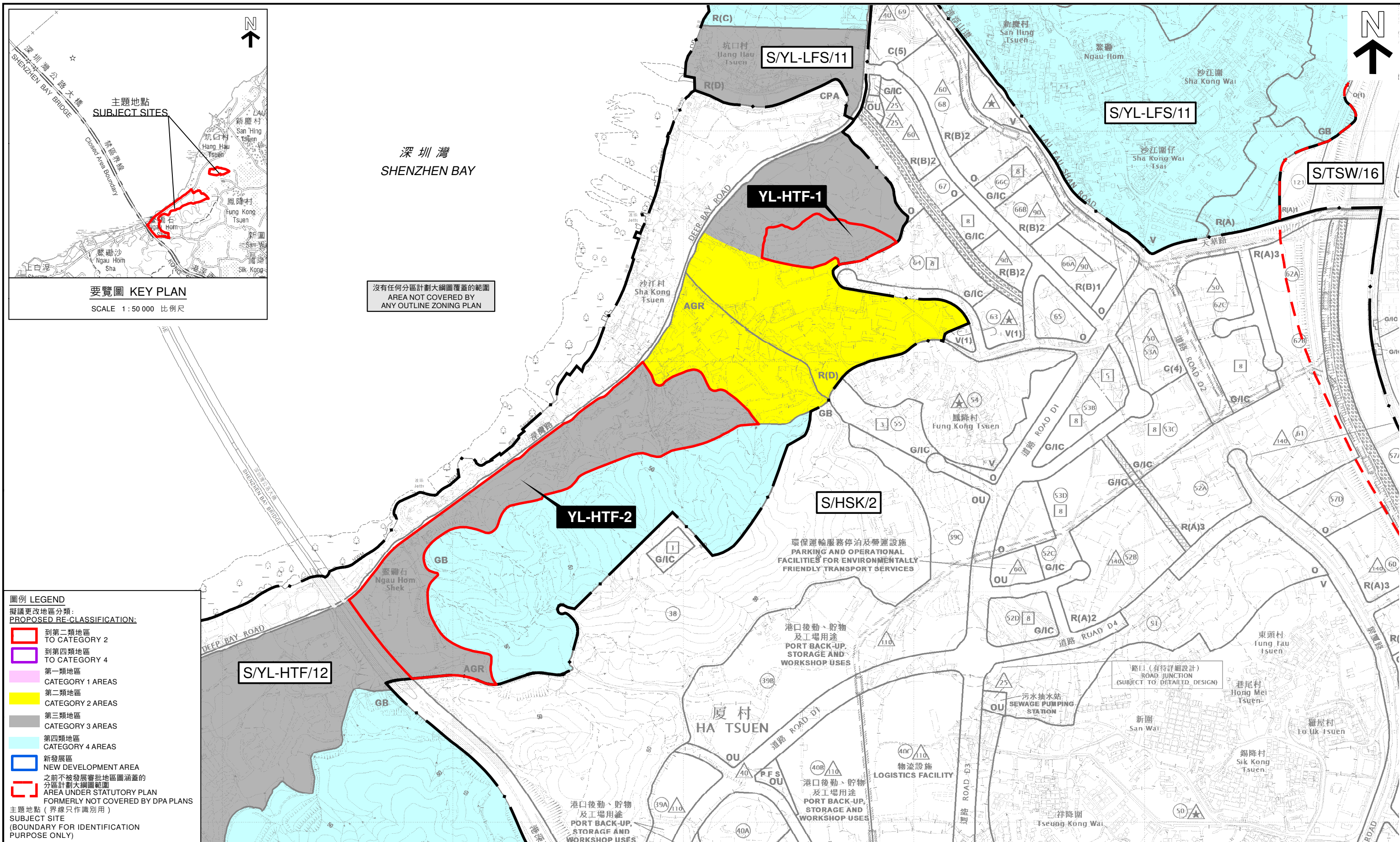

位置圖 LOCATION PLAN

擬議更改地區分類  
厦村邊緣

PROPOSED RE-CLASSIFICATION OF SITES IN  
HA TSUEN FRINGE

SCALE 1:7 500 比例尺  
米 METRES 100 0 100 200 300 米 METRES

本摘要圖於2023年3月30日擬備。  
所根據的資料為於2018年10月16日  
核准的分區計劃大綱圖編號 S/YL-HTF/12  
EXTRACT PLAN PREPARED ON 30.3.2023  
BASED ON OUTLINE ZONING PLAN No.  
S/YL-HTF/12 APPROVED ON 16.10.2018

規劃署  
PLANNING DEPARTMENT



參考編號 REFERENCE No.  
M/NT/23/10

圖 PLAN  
7



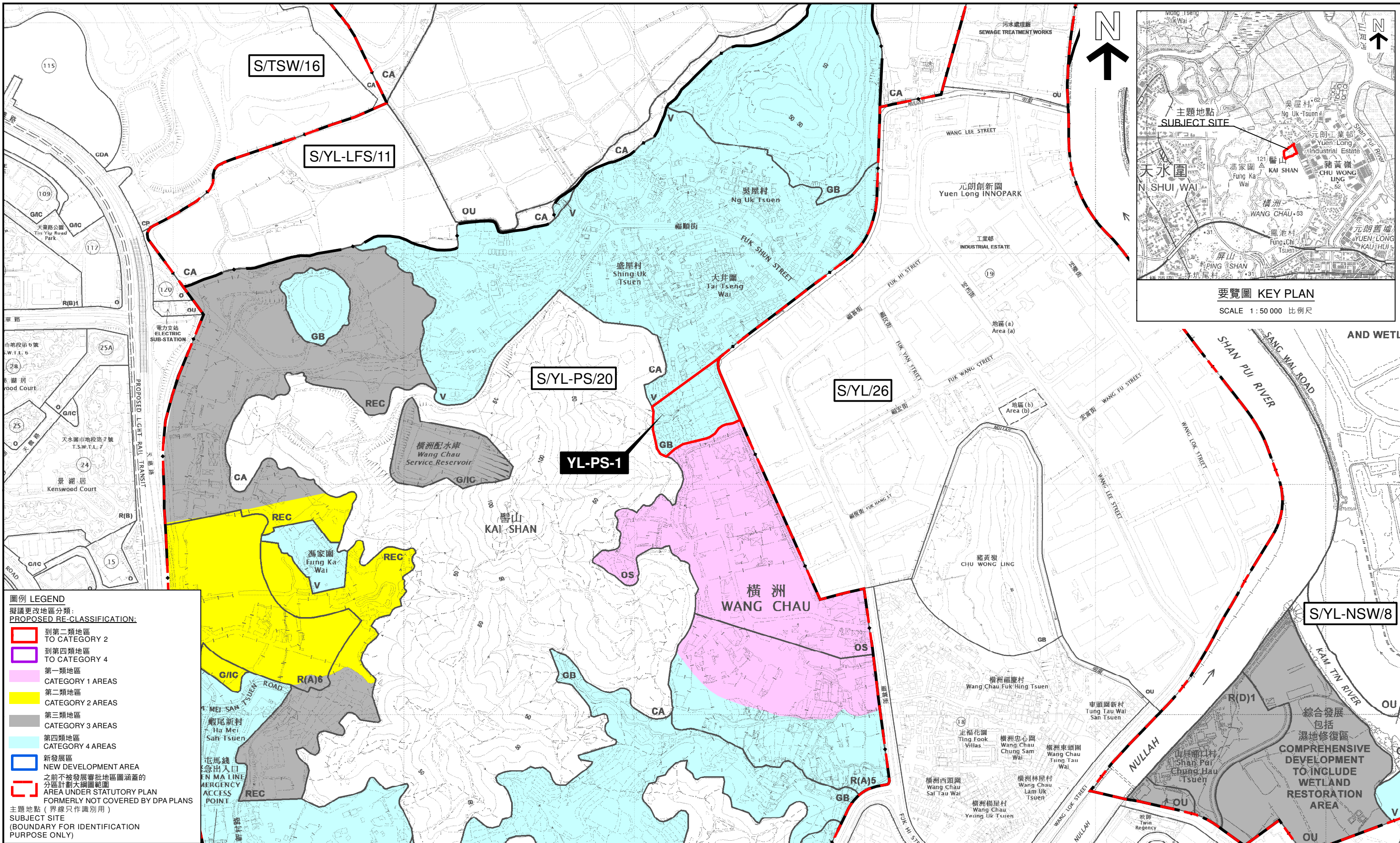

本摘要圖於2023年3月30日擬備。  
所根據的資料為於2022年9月13日  
核准的分區計劃大綱圖編號 S/YL-PS/20  
EXTRACT PLAN PREPARED ON 30.3.2023  
BASED ON OUTLINE ZONING PLAN No.  
S/YL-PS/20 APPROVED ON 13.9.2022

位置圖 LOCATION PLAN  
擬議更改地區分類  
屏山  
PROPOSED RE-CLASSIFICATION OF SITES IN  
PING SHAN

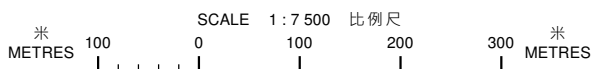

規劃署  
PLANNING DEPARTMENT



參考編號 REFERENCE No.  
M/NT/23/10

圖 PLAN  
8



后海灣  
(深圳灣)  
DEEP BAY  
(SHENZHEN BAY)

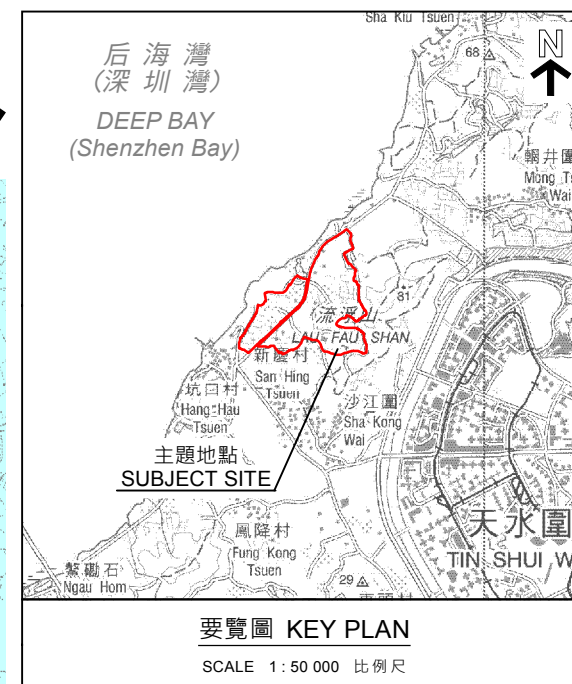

**圖例 LEGEND**  
擬議更改地區分類:  
PROPOSED RE-CLASSIFICATION:

- 到第二類地區  
TO CATEGORY 2
- 到第四類地區  
TO CATEGORY 4
- 第一類地區  
CATEGORY 1 AREAS
- 第二類地區  
CATEGORY 2 AREAS
- 第三類地區  
CATEGORY 3 AREAS
- 第四類地區  
CATEGORY 4 AREAS
- 新發展區  
NEW DEVELOPMENT AREA
- 之前不被發展審批地區圖涵蓋的  
分區計劃大綱圖範圍  
AREA UNDER STATUTORY PLAN  
FORMERLY NOT COVERED BY DPA PLANS
- 主題地點 (界線只作識別用)  
SUBJECT SITE  
(BOUNDARY FOR IDENTIFICATION  
PURPOSE ONLY)

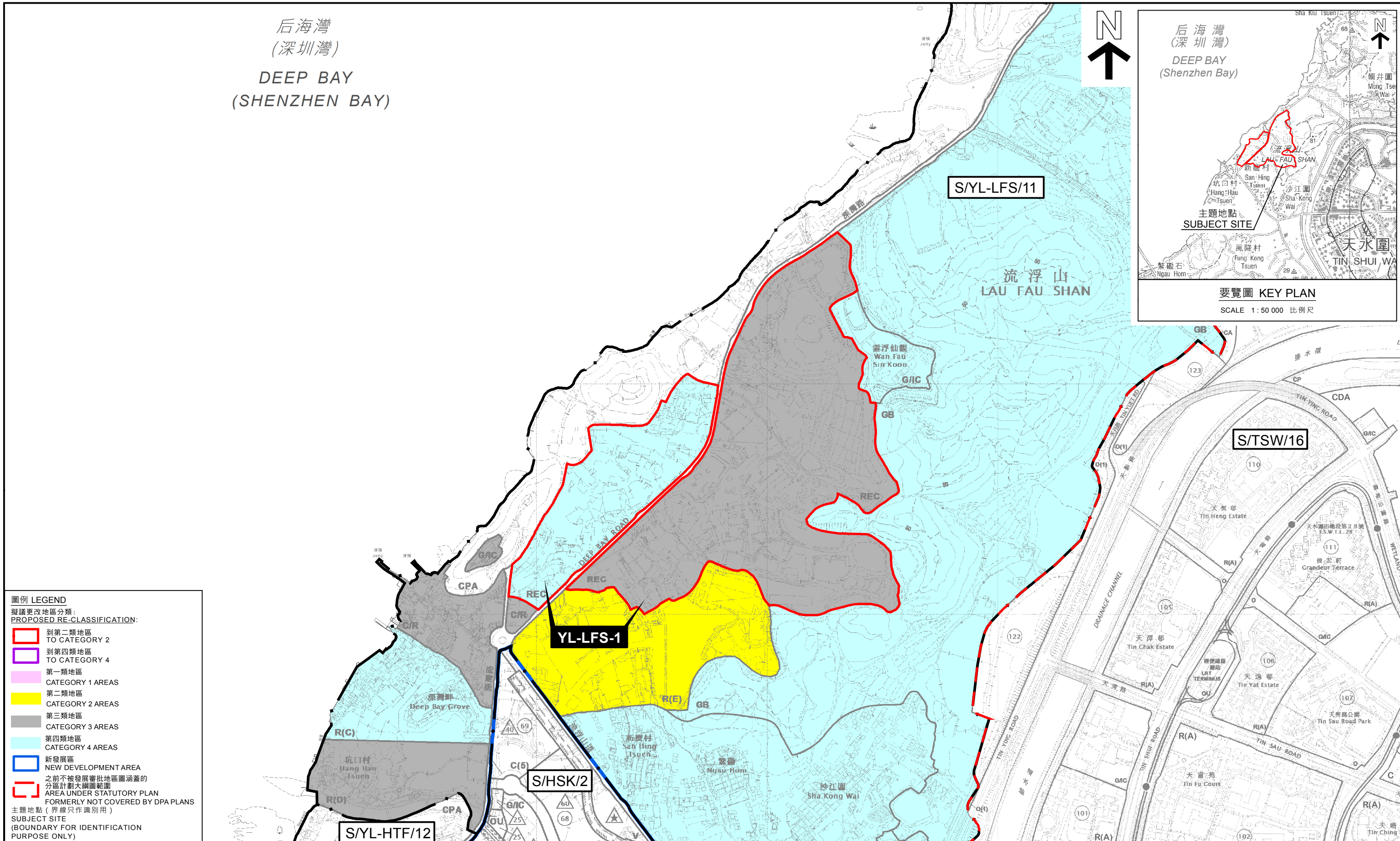

位置圖 LOCATION PLAN

本摘要圖於2023年3月3日擬備。  
所根據的資料為於2022年4月12日  
核准的分區計劃大綱圖編號 S/YL-LFS/11  
EXTRACT PLAN PREPARED ON 3.3.2023  
BASED ON OUTLINE ZONING PLAN No.  
S/YL-LFS/11 APPROVED ON 12.4.2022

擬議更改地區分類  
流浮山及尖鼻咀  
PROPOSED RE-CLASSIFICATION OF SITES IN  
LAU FAU SHAN & TSIM BEI TSUI

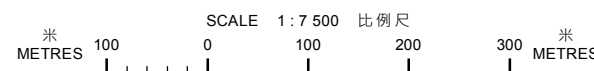

規劃署  
PLANNING DEPARTMENT



參考編號 REFERENCE No.  
M/NT/23/10

圖 PLAN  
9



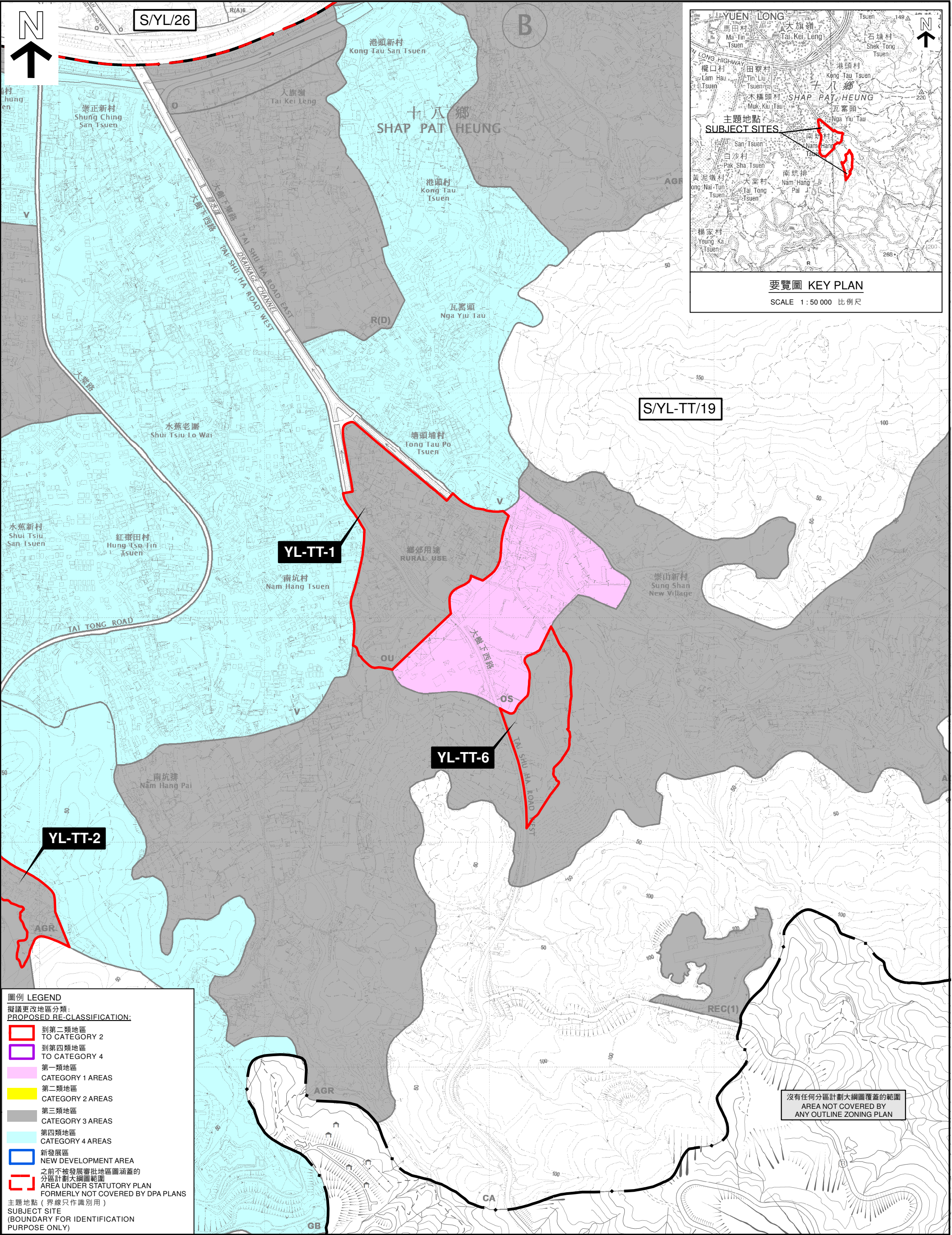

本摘要圖於2023年3月31日擬備，  
所根據的資料為於2023年1月6日  
展示的分區計劃大綱圖編號 S/YL-TT/19  
EXTRACT PLAN PREPARED ON 31.3.2023  
BASED ON OUTLINE ZONING PLAN No.  
S/YL-TT/19 EXHIBITED ON 6.1.2023

SCALE 1:7 500 比例尺  
METRES 100 0 100 200 300 METRES

規劃署  
PLANNING  
DEPARTMENT

參考編號  
REFERENCE No.  
M/NT/23/10

圖 PLAN  
10



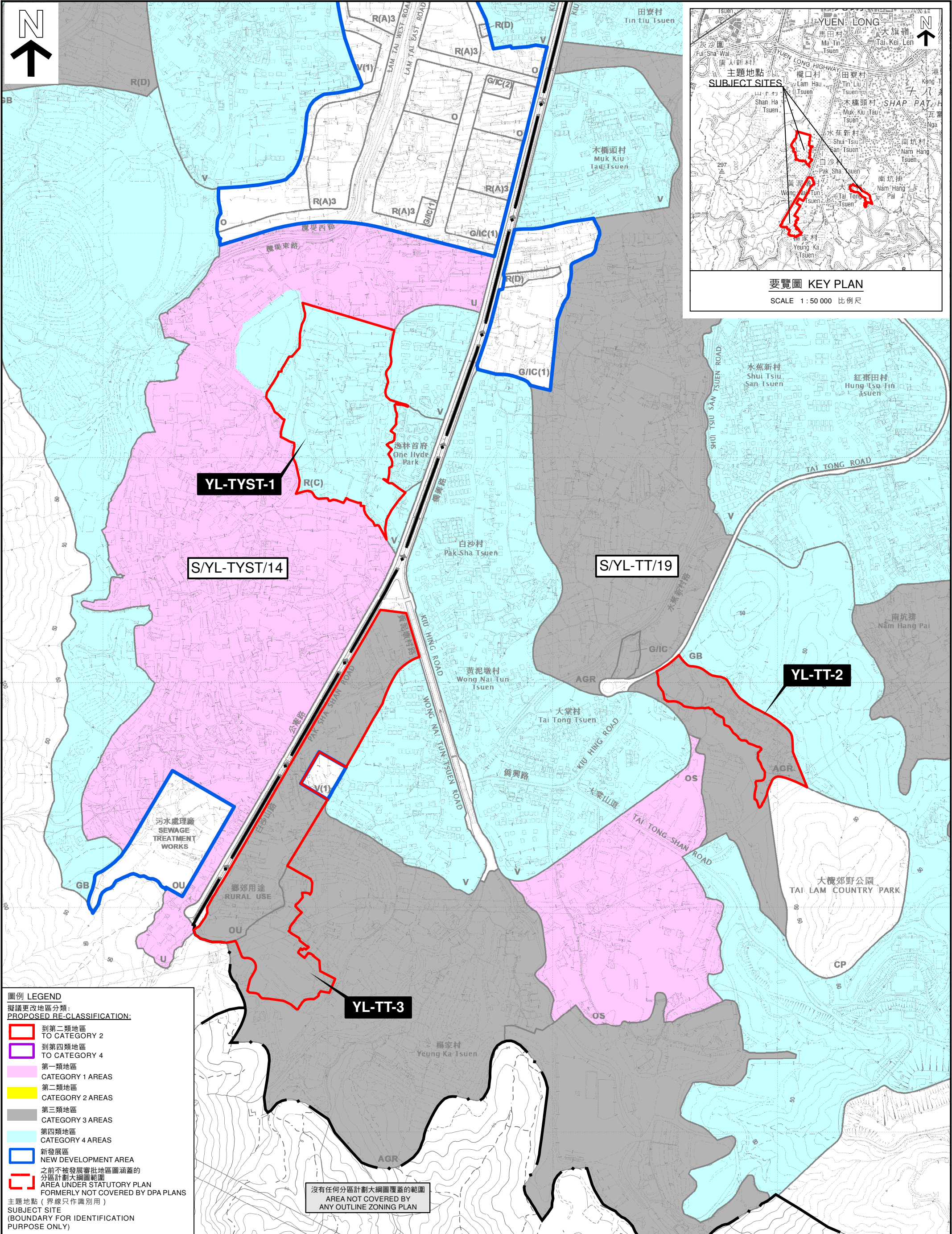

本摘要圖於2023年3月30日擬備，  
所根據的資料為於2023年1月6日  
展示的分區計劃大綱圖編號 S/YL-TT/19，  
及於2021年8月10日  
核准的分區計劃大綱圖編號 S/YL-TYST/14  
EXTRACT PLAN PREPARED ON 30.3.2023  
BASED ON OUTLINE ZONING PLAN No.  
S/YL-TT/19 EXHIBITED ON 6.1.2023,  
AND OUTLINE ZONING PLAN No.  
S/YL-TYST/14 APPROVED ON 10.8.2021

SCALE 1:7 500 比例尺  
100 0 100 200 300  
METRES METRES

規劃署  
PLANNING  
DEPARTMENT



參考編號  
REFERENCE No.  
M/NT/23/10

圖 PLAN  
11



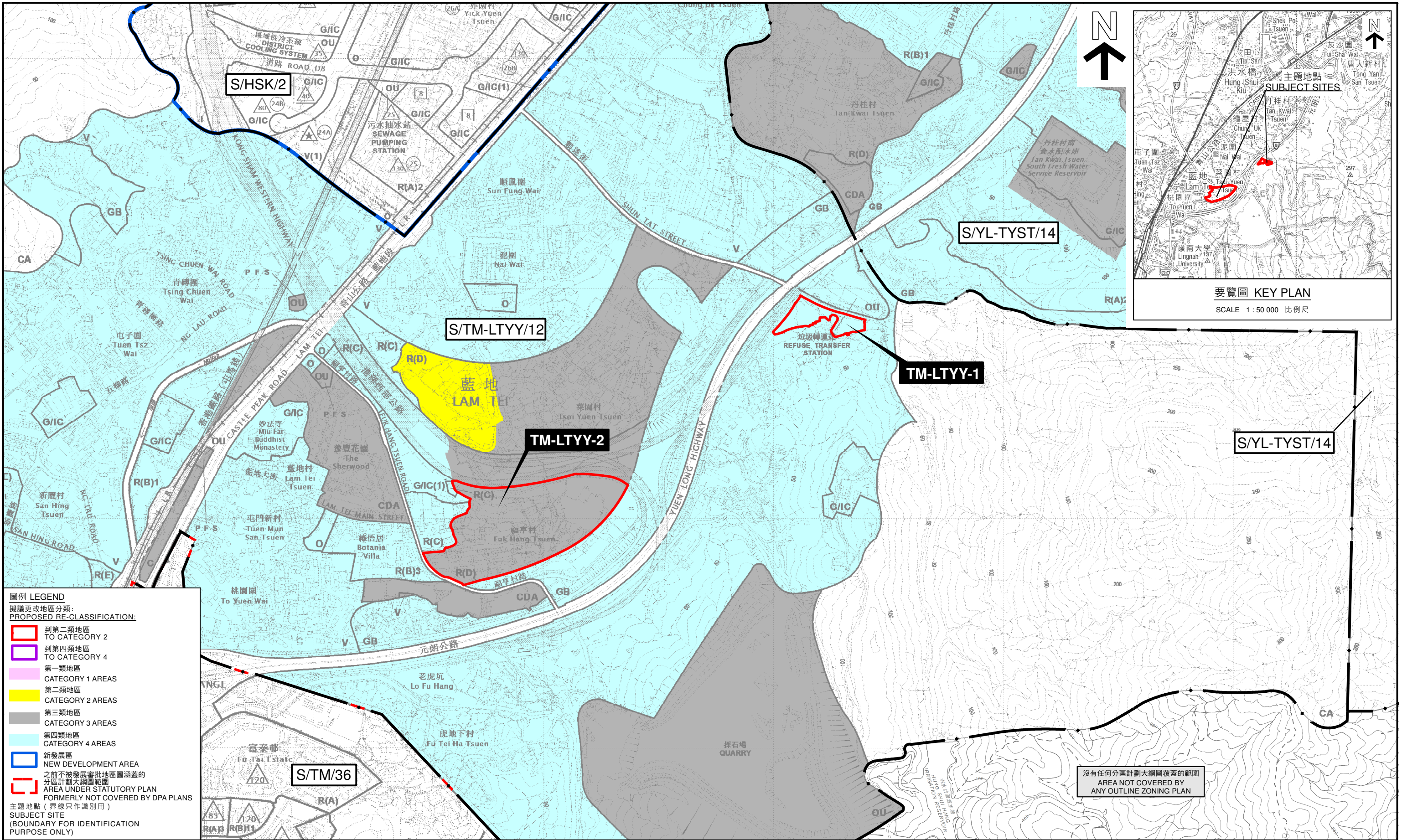

圖例 LEGEND

擬議更改地區分類:  
PROPOSED RE-CLASSIFICATION:

- 到第二類地區  
TO CATEGORY 2
- 到第四類地區  
TO CATEGORY 4
- 第一類地區  
CATEGORY 1 AREAS
- 第二類地區  
CATEGORY 2 AREAS
- 第三類地區  
CATEGORY 3 AREAS
- 第四類地區  
CATEGORY 4 AREAS
- 新發展區  
NEW DEVELOPMENT AREA
- 之前不被發展審批地區圖涵蓋的  
分區計劃大綱圖範圍  
AREA UNDER STATUTORY PLAN  
FORMERLY NOT COVERED BY DPA PLANS
- 主題地點 (界線只作識別用)  
SUBJECT SITE  
(BOUNDARY FOR IDENTIFICATION  
PURPOSE ONLY)

位置圖 LOCATION PLAN

擬議更改地區分類  
藍地及亦園

PROPOSED RE-CLASSIFICATION OF SITES IN  
LAM TEI AND YICK YUEN

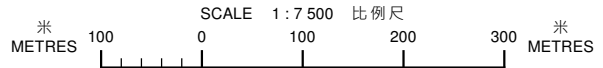

規劃署  
PLANNING DEPARTMENT



參考編號 REFERENCE No.  
M/NT/23/10

圖 PLAN  
12



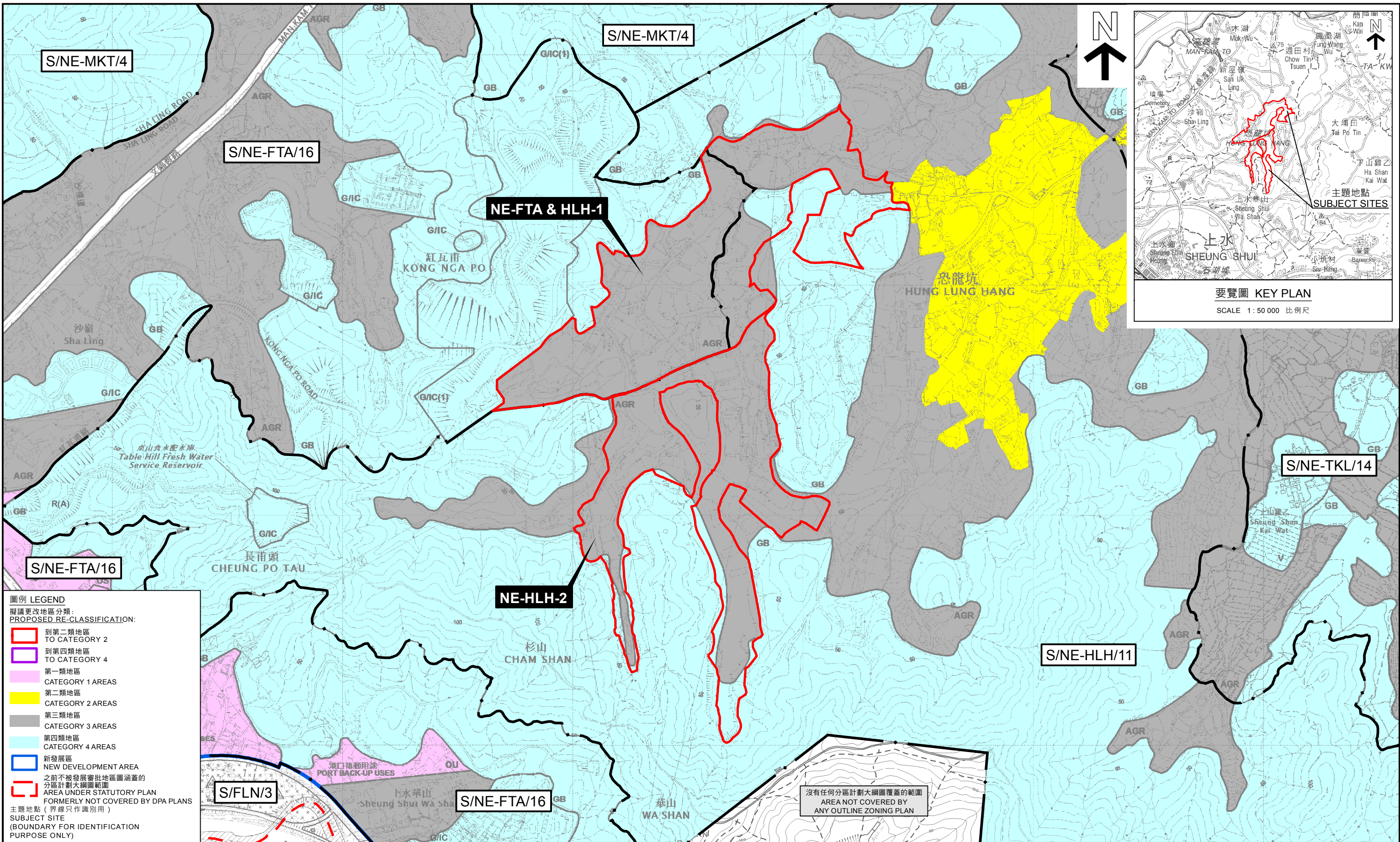

本摘要圖於2023年3月3日擬備，  
所根據的資料為於2017年12月5日  
核准的分區計劃大綱圖編號  
S/NE-HLH/11及於2017年12月5日  
核准的分區計劃大綱圖編號 S/NE-FTA/16  
EXTRACT PLAN PREPARED ON 3.3.2023  
BASED ON OUTLINE ZONING PLAN No.  
S/NE-HLH/11 APPROVED ON 5.12.2017  
AND OUTLINE ZONING PLAN No.  
S/NE-FTA/16 APPROVED ON 5.12.2017

位置圖 LOCATION PLAN

擬議更改地區分類  
虎地坳、沙嶺及恐龍坑

PROPOSED RE-CLASSIFICATION OF SITES IN  
FU TEI AU, SHA LING & HUNG LUNG HANG

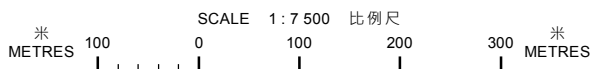

規劃署  
PLANNING DEPARTMENT



參考編號 REFERENCE No.  
M/NT/23/10

圖 PLAN  
13



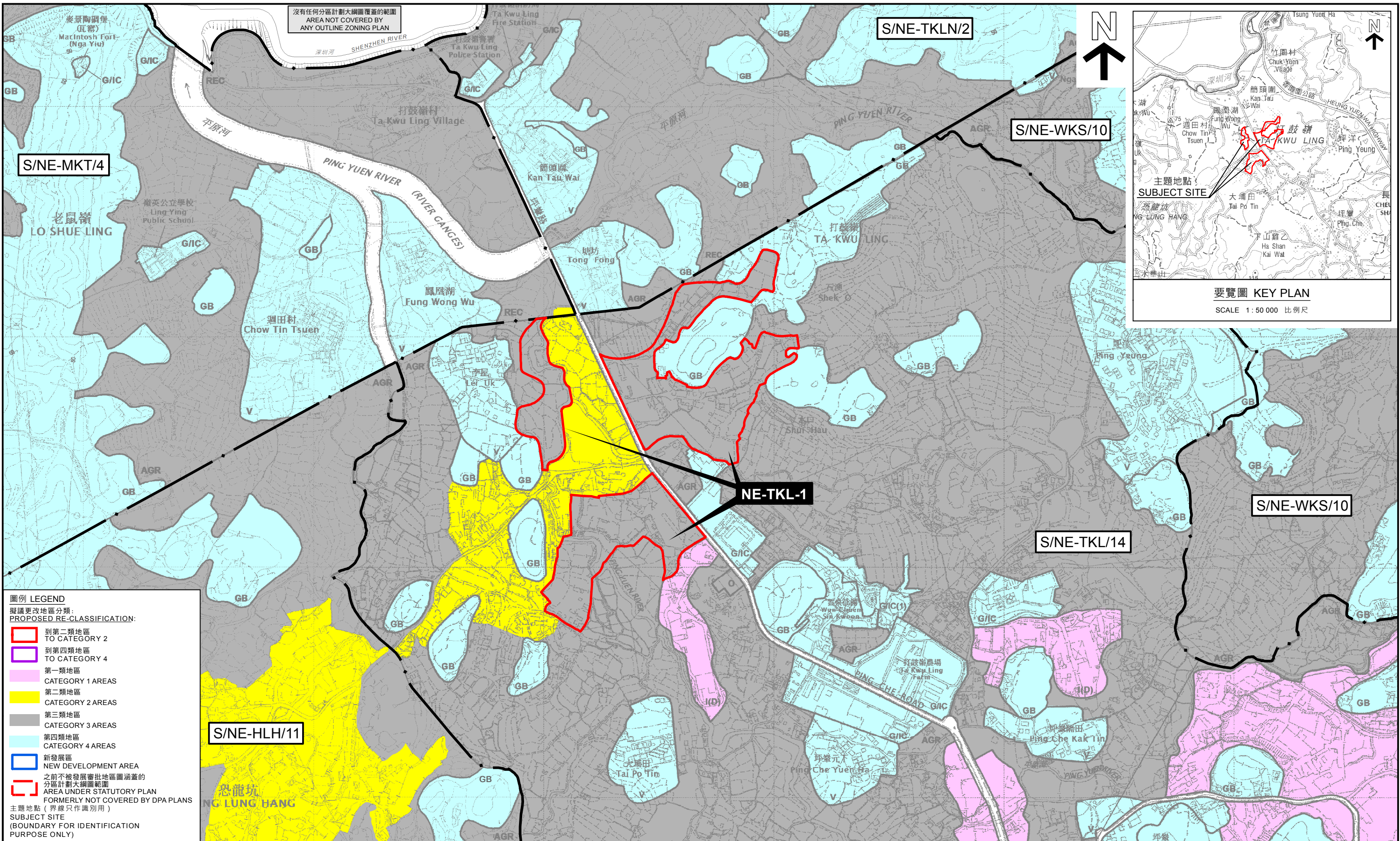

**圖例 LEGEND**  
擬議更改地區分類:  
PROPOSED RE-CLASSIFICATION:

- 到第二類地區  
TO CATEGORY 2
- 到第四類地區  
TO CATEGORY 4
- 第一類地區  
CATEGORY 1 AREAS
- 第二類地區  
CATEGORY 2 AREAS
- 第三類地區  
CATEGORY 3 AREAS
- 第四類地區  
CATEGORY 4 AREAS
- 新發展區  
NEW DEVELOPMENT AREA
- 之前不被發展審批地區圖涵蓋的分區計劃大綱圖範圍  
AREA UNDER STATUTORY PLAN  
FORMERLY NOT COVERED BY DPA PLANS
- 主題地點 (界線只作識別用)  
SUBJECT SITE  
(BOUNDARY FOR IDENTIFICATION  
PURPOSE ONLY)

位置圖 LOCATION PLAN

擬議更改地區分類  
坪輦及打鼓嶺

PROPOSED RE-CLASSIFICATION OF SITES IN  
PING CHE & TA KWU LING

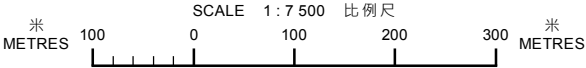

規劃署  
PLANNING DEPARTMENT



參考編號 REFERENCE No.  
M/NT/23/10

圖 PLAN  
14

本摘要圖於2023年4月3日擬備。  
所根據的資料為於2010年2月2日  
核准的分區計劃大綱圖編號 S/NE-TKL/14  
EXTRACT PLAN PREPARED ON 3.4.2023  
BASED ON OUTLINE ZONING PLAN No.  
S/NE-TKL/14 APPROVED ON 2.2.2010







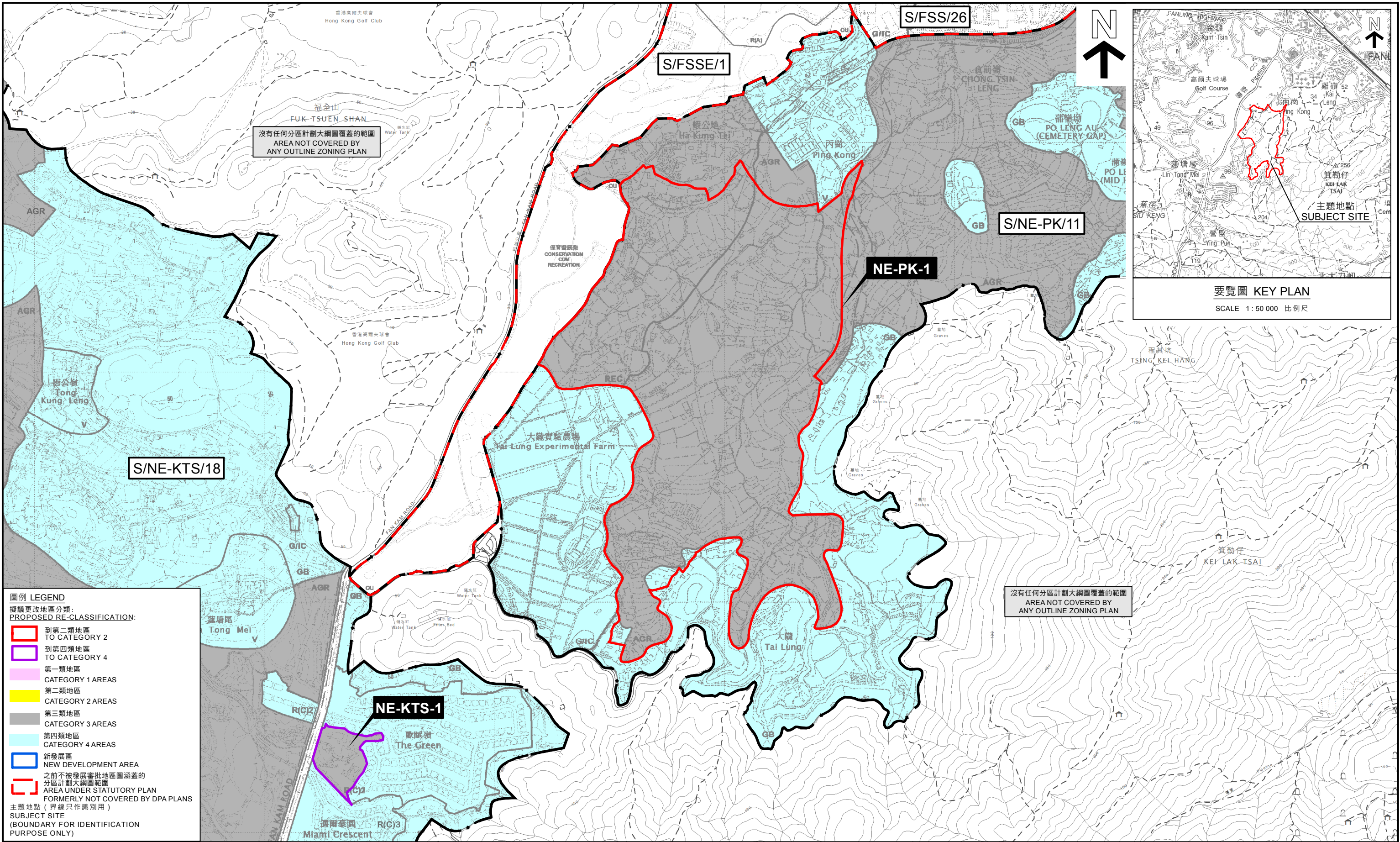

<div>本摘要圖於2023年3月23日擬備， 所根據的資料為於2006年10月17日 核准的分區計劃大綱圖編號S/NE-PK/11 EXTRACT PLAN PREPARED ON 23.3.2023 BASED ON OUTLINE ZONING PLAN No. S/NE-PK/11 APPROVED ON 17.10.2006</div>	<div>位置圖 LOCATION PLAN</div> <div>擬議更改地區分類 丙崗</div> <div>PROPOSED RE-CLASSIFICATION OF SITES IN PING KONG</div> <div><div>米 100 0 100 200 300 米</div><div>METRES</div><div>SCALE 1 : 7 500 比例尺</div><div>METRES</div></div>		<div>規 劃 署 PLANNING DEPARTMENT</div> <div></div>
	<div>參考編號 REFERENCE No. M/NT/23/10</div>	<div>圖 PLAN 16</div>	



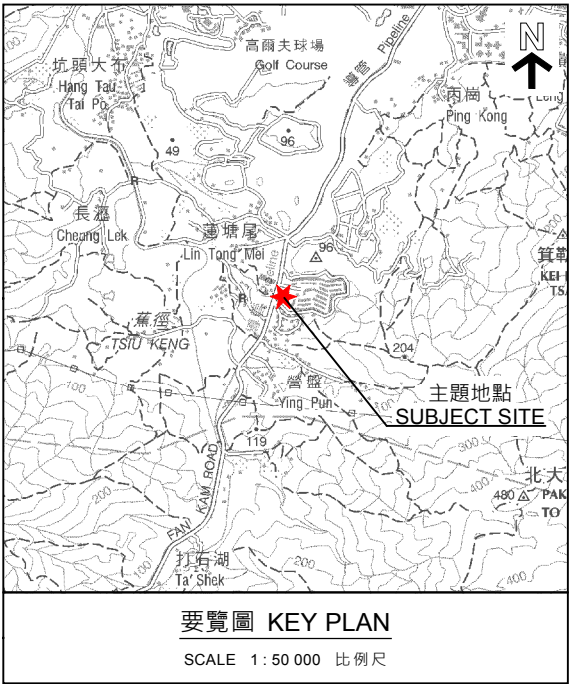
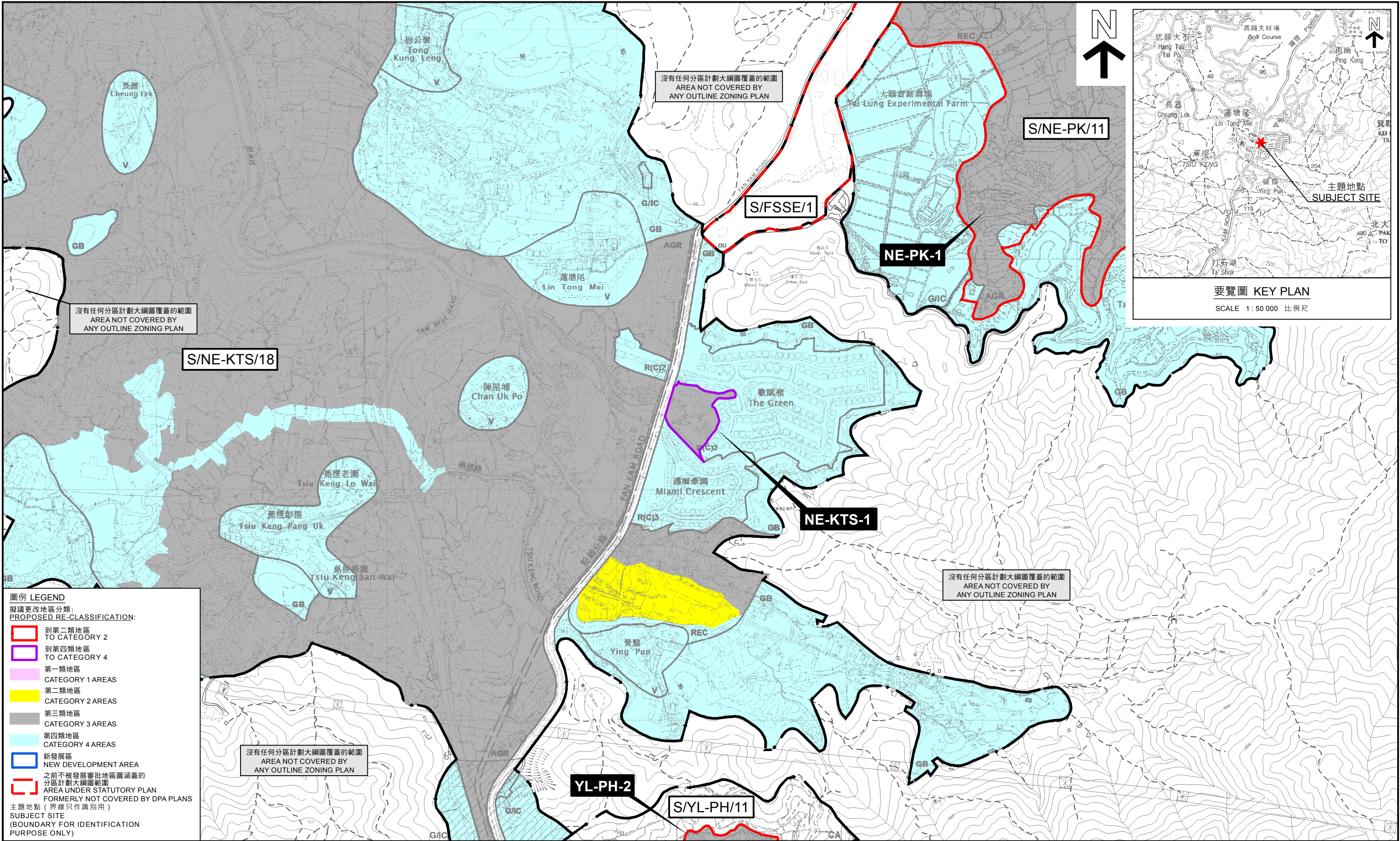

- 圖例 LEGEND**  
擬議更改地區分類:  
PROPOSED RE-CLASSIFICATION:
- 到第二類地區  
TO CATEGORY 2
  - 到第四類地區  
TO CATEGORY 4
  - 第一類地區  
CATEGORY 1 AREAS
  - 第二類地區  
CATEGORY 2 AREAS
  - 第三類地區  
CATEGORY 3 AREAS
  - 第四類地區  
CATEGORY 4 AREAS
  - 新發展區  
NEW DEVELOPMENT AREA
  - 之前不被發展審批地區圖涵蓋的  
分區計劃大綱圖範圍  
AREA UNDER STATUTORY PLAN  
FORMERLY NOT COVERED BY DPA PLANS
  - 主題地點 (界線只作識別用)  
SUBJECT SITE  
(BOUNDARY FOR IDENTIFICATION  
PURPOSE ONLY)

位置圖 LOCATION PLAN

擬議更改地區分類  
古洞南

PROPOSED RE-CLASSIFICATION OF SITES IN  
KWU TUNG SOUTH

SCALE 1:7 500 比例尺  
米 100 0 100 200 300 米  
METRES

本摘要圖於2023年3月3日擬備。  
所根據的資料為於2022年1月4日  
核准的分區計劃大綱圖編號 S/NE-KTS/18  
EXTRACT PLAN PREPARED ON 3.3.2023  
BASED ON OUTLINE ZONING PLAN No.  
S/NE-KTS/18 APPROVED ON 4.1.2022

規劃署  
PLANNING DEPARTMENT



參考編號 REFERENCE No.  
M/NT/23/10

圖 PLAN  
17



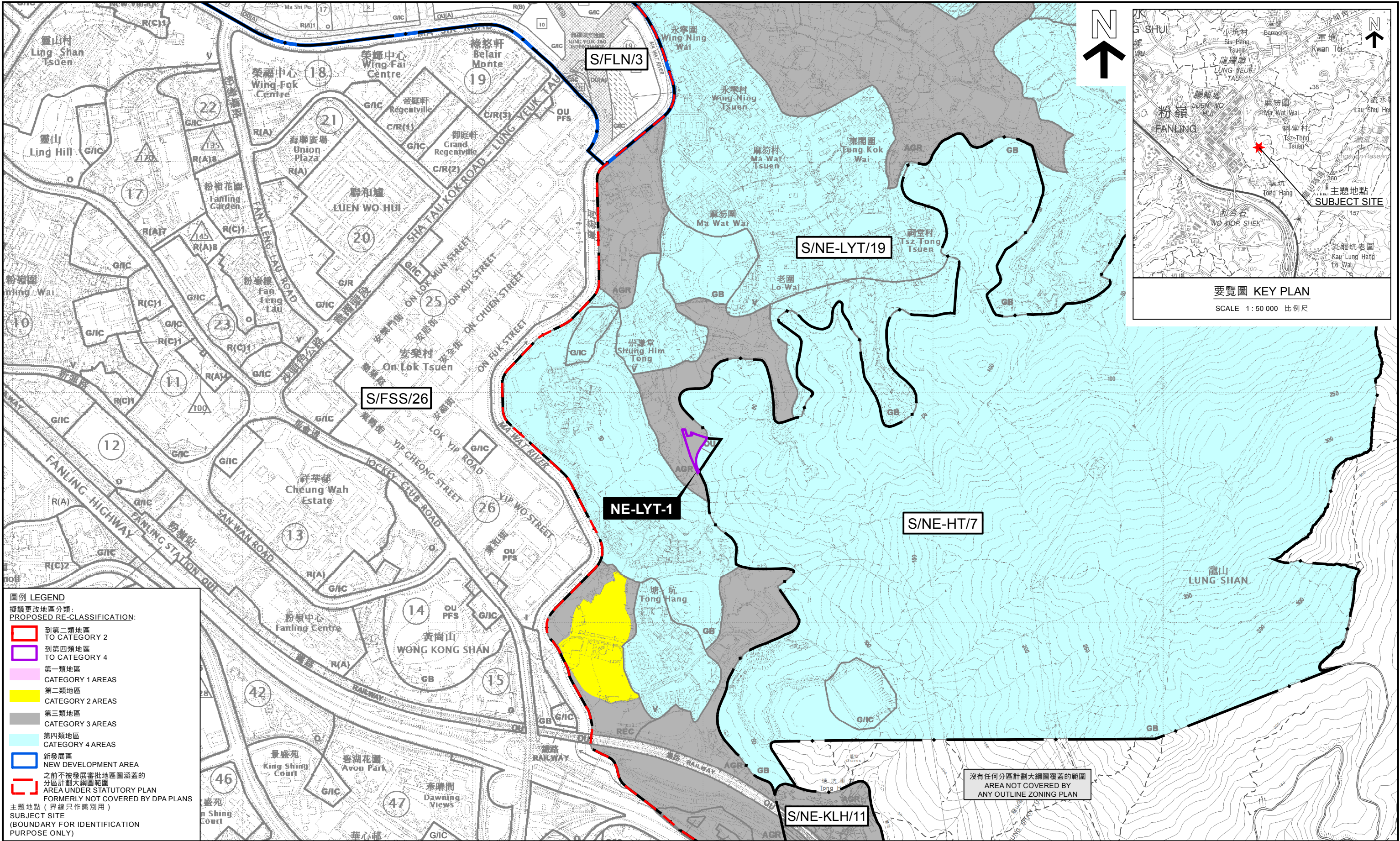

位置圖 LOCATION PLAN

擬議更改地區分類  
龍躍頭及軍地南

PROPOSED RE-CLASSIFICATION OF SITES IN  
LUNG YEUK TAU & KWAN TEI SOUTH

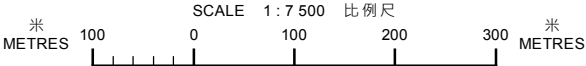

本摘要圖於2023年3月3日擬備。  
所根據的資料為於2022年12月6日  
核准的分區計劃大綱圖編號 S/NE-LYT/19  
EXTRACT PLAN PREPARED ON 3.3.2023  
BASED ON OUTLINE ZONING PLAN No.  
S/NE-LYT/19 APPROVED ON 6.12.2022

規劃署  
PLANNING DEPARTMENT



參考編號 REFERENCE No.  
M/NT/23/10

圖 PLAN  
18