

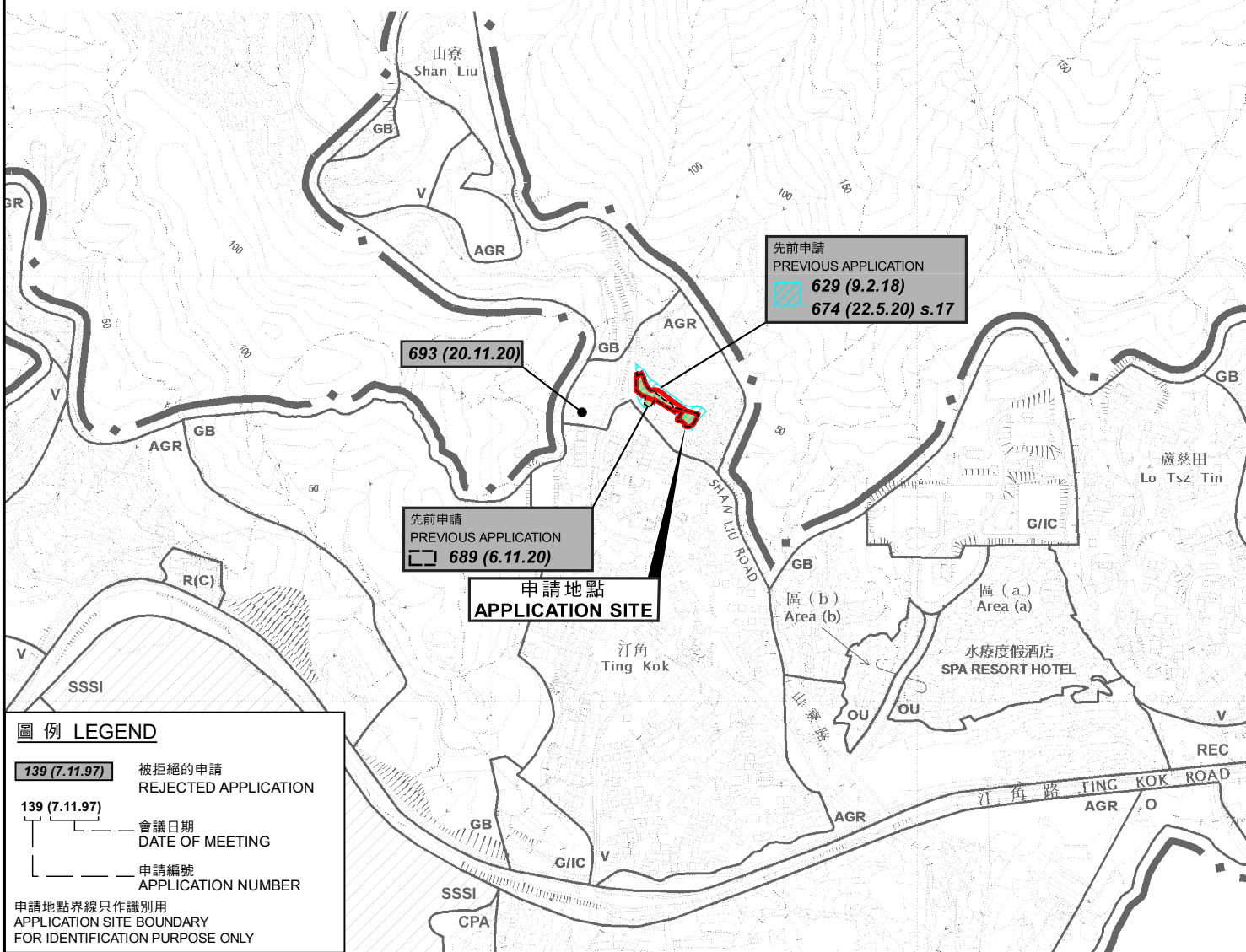

### 要覽圖 KEY PLAN

SCALE 1 : 50 000 比例尺



### 圖例 LEGEND

- 139 (7.11.97)** 被拒絕的申請  
REJECTED APPLICATION
- 139 (7.11.97)** 會議日期  
DATE OF MEETING
- 申請編號  
APPLICATION NUMBER

申請地點界線只作識別用  
APPLICATION SITE BOUNDARY  
FOR IDENTIFICATION PURPOSE ONLY

### 位置圖 LOCATION PLAN

擬議臨時停車場（只限私家車）（為期3年）  
新界大埔汀角丈量約份第29約地段  
第725號餘段（部分）及毗連政府土地  
PROPOSED TEMPORARY CAR PARK (PRIVATE CARS ONLY)  
FOR A PERIOD OF 3 YEARS  
LOT 725 RP (PART) IN D.D. 29 AND ADJOINING GOVERNMENT LAND,  
TING KOK, TAI PO, NEW TERRITORIES

米 100 0 100 200 300 米  
METRES SCALE 1 : 7 500 比例尺

規劃署  
PLANNING  
DEPARTMENT



參考編號  
REFERENCE No.

A/NE-TK/711

圖 PLAN

R-1

本摘要圖於2022年3月15日擬備，  
所根據的資料為於2015年10月27日核准的  
分區計劃大綱圖編號S/NE-TK/19  
EXTRACT PLAN PREPARED ON 15.3.2022  
BASED ON OUTLINE ZONING PLAN  
No. S/NE-TK/19 APPROVED ON 27.10.2015

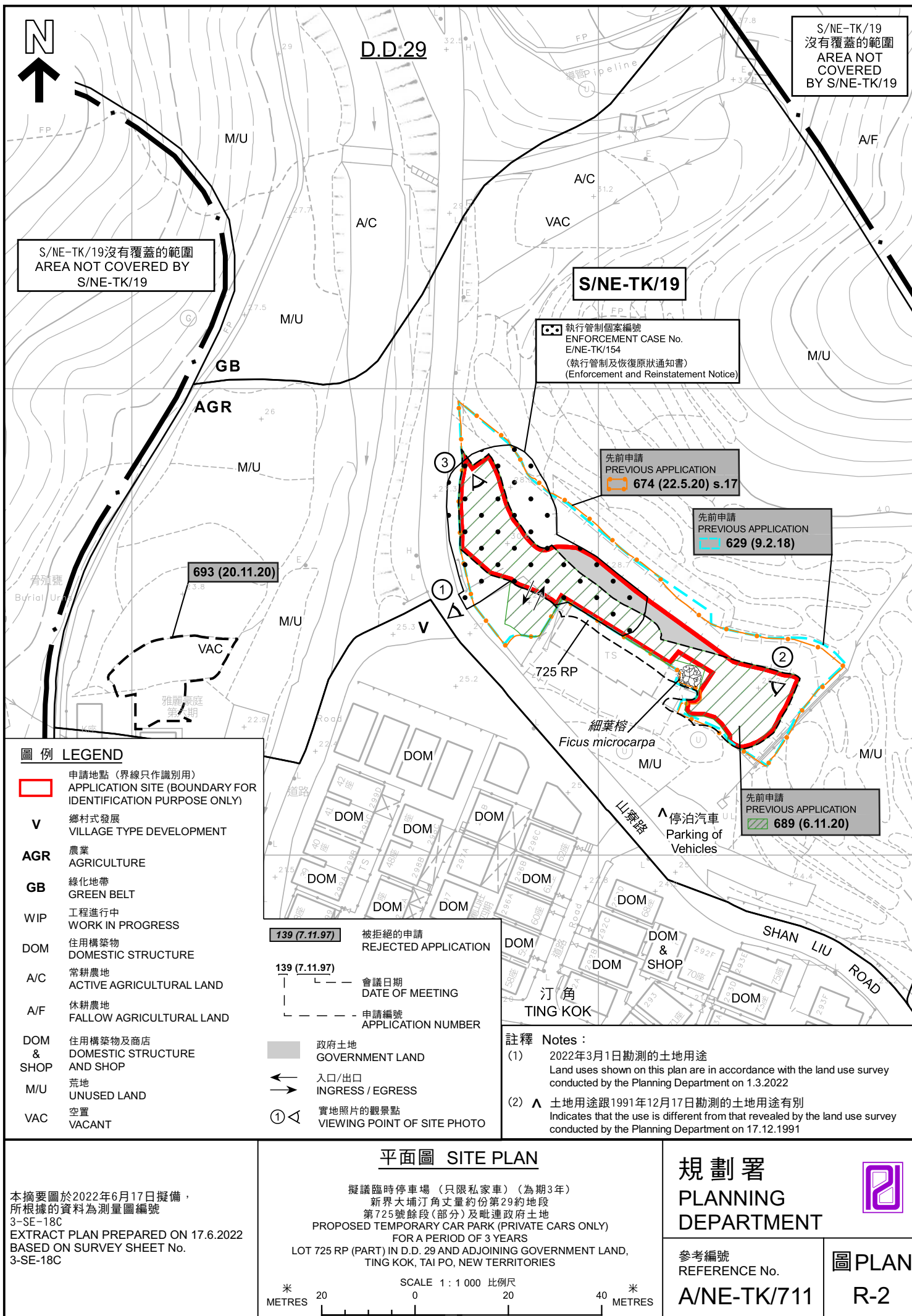



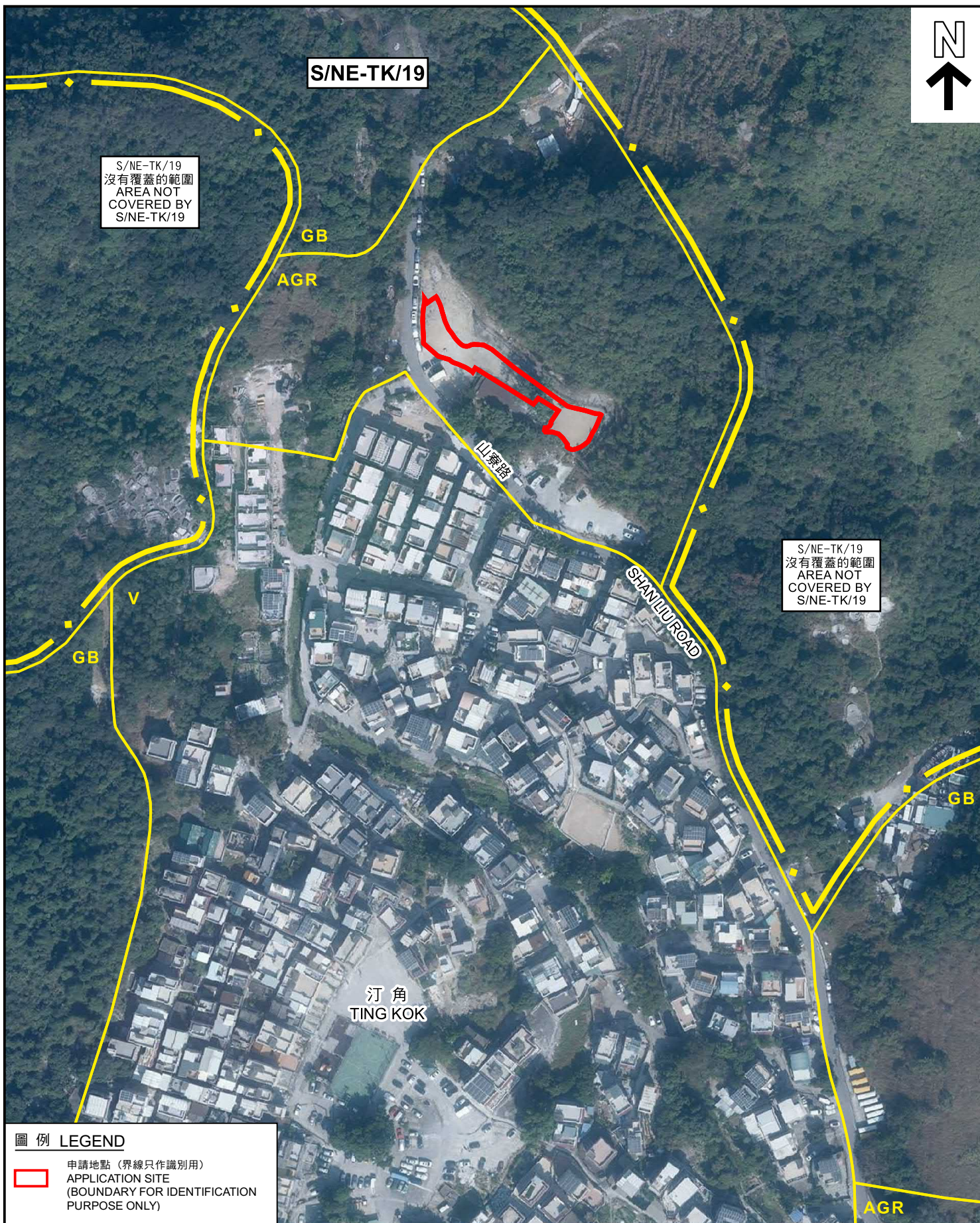

# 圖例 LEGEND

申請地點 (界線只作識別用)  
APPLICATION SITE  
(BOUNDARY FOR IDENTIFICATION  
PURPOSE ONLY)

## 航攝照片 AERIAL PHOTO

本摘要圖於2022年3月15日擬備  
所根據的資料為地政總署  
於2021年1月15日拍得的航攝照片  
編號E126628C  
EXTRACT PLAN PREPARED ON 15.3.2022  
BASED ON AERIAL PHOTO No.E126628C  
TAKEN ON 15.1.2021 BY  
LANDS DEPARTMENT

擬議臨時停車場 (只限私家車) (為期3年)  
新界大埔汀角丈量約份第29約地段  
第725號餘段 (部分) 及毗連政府土地  
PROPOSED TEMPORARY CAR PARK (PRIVATE CARS ONLY)  
FOR A PERIOD OF 3 YEARS  
LOT 725 RP (PART) IN D.D. 29 AND ADJOINING GOVERNMENT LAND,  
TING KOK, TAI PO, NEW TERRITORIES

規劃署  
PLANNING  
DEPARTMENT



參考編號  
REFERENCE No.

A/NE-TK/711

圖 PLAN  
R-3



1



2



3



申請地點界線只作識別用  
APPLICATION SITE BOUNDARY FOR IDENTIFICATION PURPOSE ONLY

### 實地照片 SITE PHOTOS

擬議臨時停車場（只限私家車）（為期3年）  
新界大埔汀角丈量約份第29約地段  
第725號餘段（部分）及毗連政府土地  
PROPOSED TEMPORARY CAR PARK (PRIVATE CARS ONLY)  
FOR A PERIOD OF 3 YEARS  
LOT 725 RP (PART) IN D.D. 29 AND ADJOINING GOVERNMENT LAND,  
TING KOK, TAI PO, NEW TERRITORIES

規劃署  
PLANNING  
DEPARTMENT



參考編號  
REFERENCE No.  
A/NE-TK/711

圖 PLAN  
R-4

本摘要圖於2022年6月15日擬備，所根據  
的資料為攝於2022年3月1日  
的實地照片  
PLAN PREPARED ON 15.6.2022 BASED ON  
SITE PHOTOS TAKEN ON 1.3.2022