

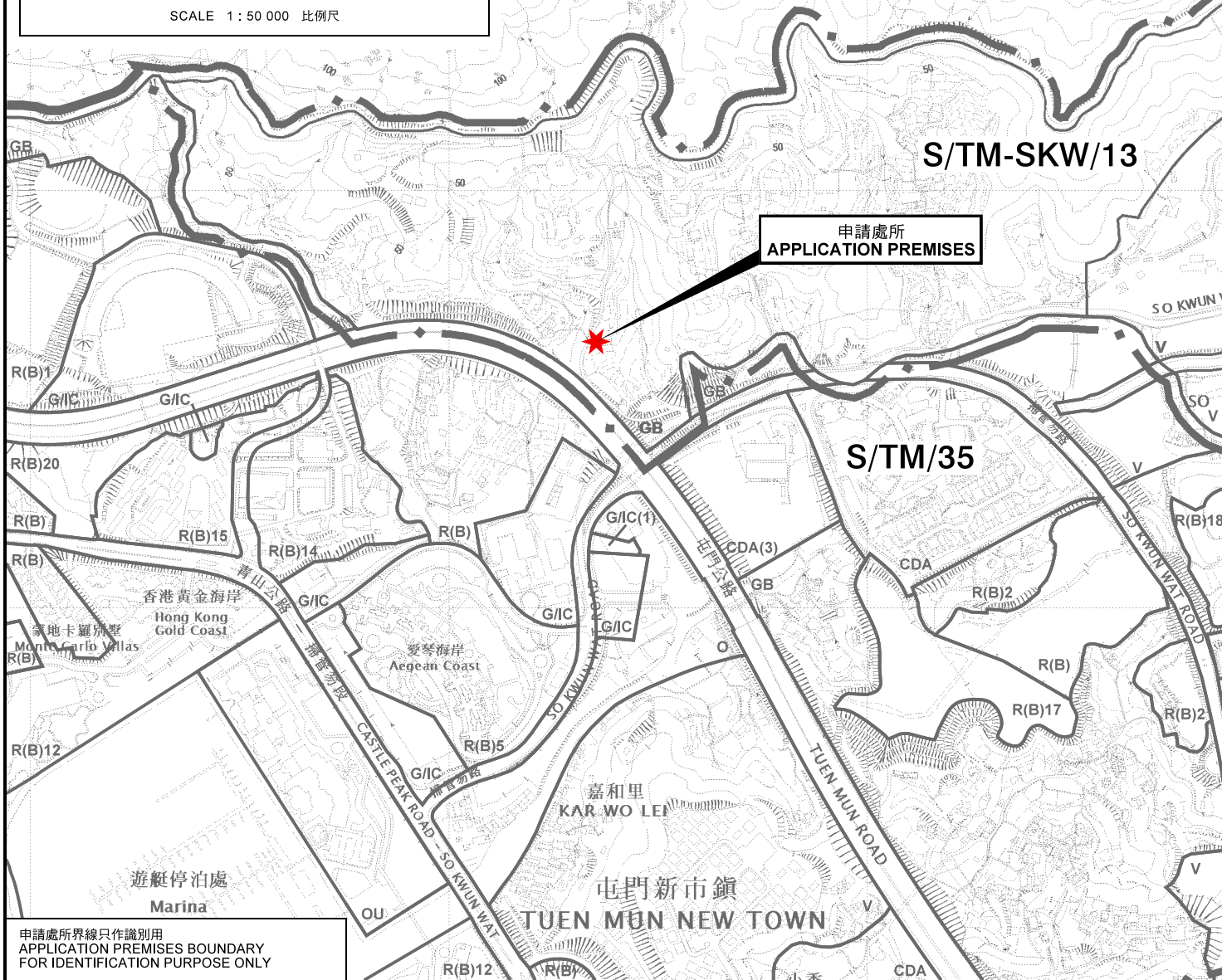

要覽圖 KEY PLAN

SCALE 1 : 50 000 比例尺



申請處所界線只作識別用
APPLICATION PREMISES BOUNDARY
FOR IDENTIFICATION PURPOSE ONLY

本摘要圖於2021年11月24日擬備，
所根據的資料為於2015年12月1日
核准的分區計劃大綱圖編號 S/TM-SKW/13
EXTRACT PLAN PREPARED ON 24.11.2021
BASED ON OUTLINE ZONING PLAN No.
S/TM-SKW/13 APPROVED ON 1.12.2015

位置圖 LOCATION PLAN

臨時食肆(為期3年)
新界屯門青山公路18呎半掃管笏305號地下
TEMPORARY EATING PLACE
FOR A PERIOD OF 3 YEARS
G/F, NO. 305 SO KWUN WAT,
18.5 MILES, CASTLE PEAK ROAD,
TUEN MUN, NEW TERRITORIES

SCALE 1 : 7 500 比例尺
米 100 0 100 200 300 米
METRES

規劃署
PLANNING
DEPARTMENT



參考編號
REFERENCE No.

A/TM-SKW/112

圖 PLAN
R-1

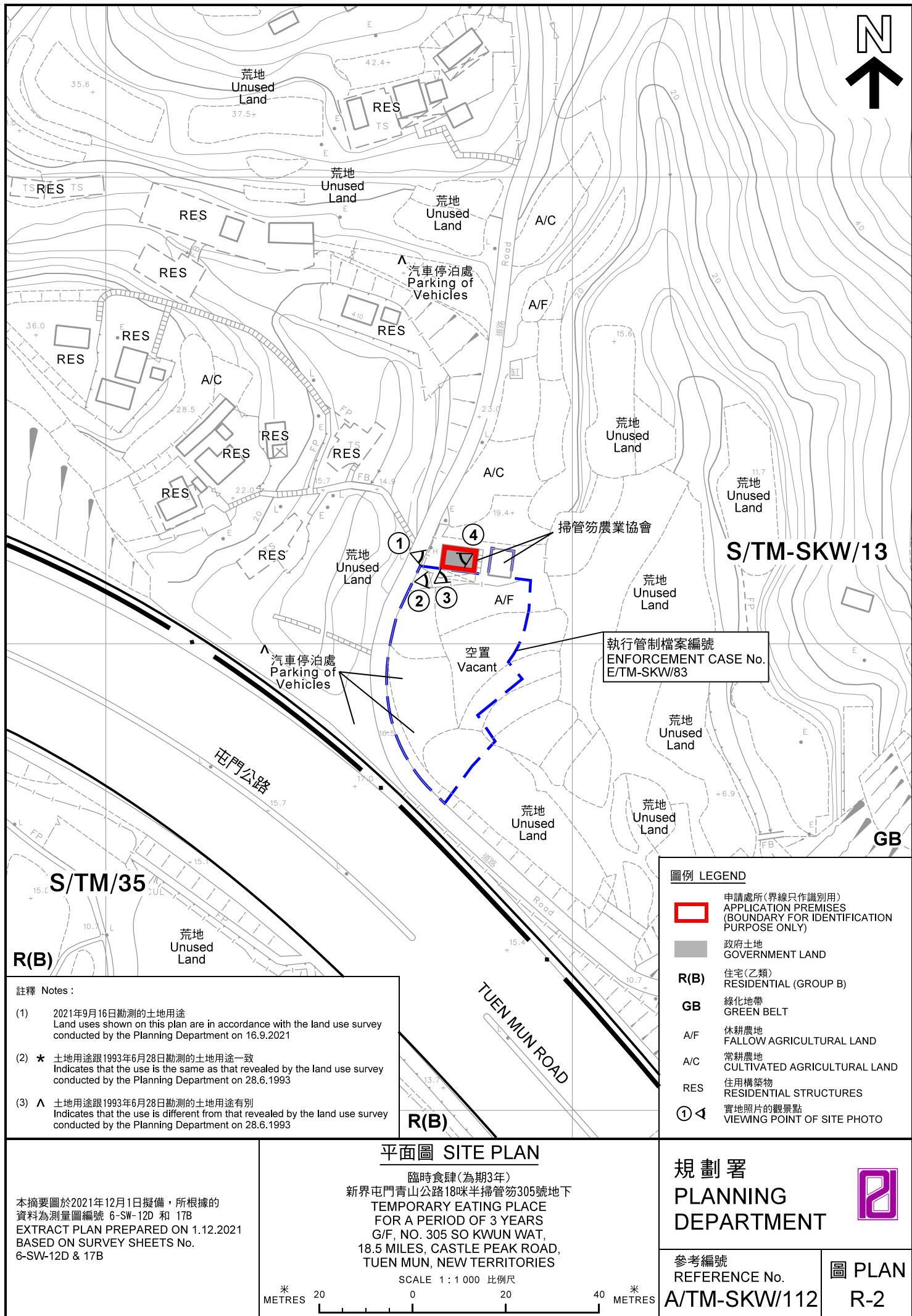

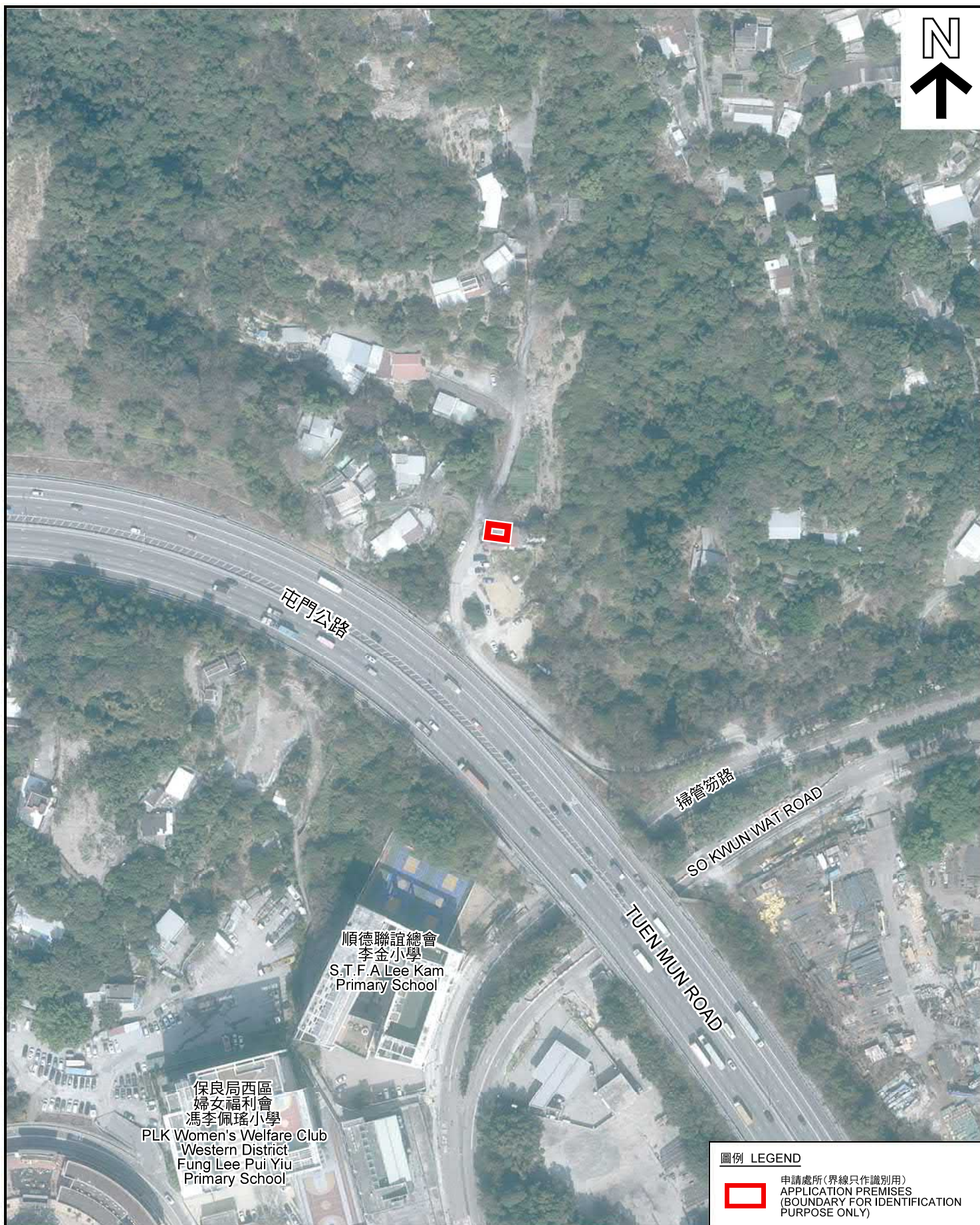

圖例 LEGEND



申請處所(界線只作識別用)
APPLICATION PREMISES
(BOUNDARY FOR IDENTIFICATION
PURPOSE ONLY)

本摘要圖於2021年11月24日擬備，所根據
的資料為地政總署於2021年1月18日拍得
的航攝照片編號 E129978C
EXTRACT PLAN PREPARED ON 24.11.2021
BASED ON AERIAL PHOTO No.
E129978C TAKEN ON 18.1.2021
BY LANDS DEPARTMENT

航攝照片 AERIAL PHOTO

臨時食肆(為期3年)
新界屯門青山公路18呎半掃管笏305號地下
TEMPORARY EATING PLACE
FOR A PERIOD OF 3 YEARS
G/F, NO. 305 SO KWUN WAT,
18.5 MILES, CASTLE PEAK ROAD,
TUEN MUN, NEW TERRITORIES

規 劃 署
PLANNING
DEPARTMENT



參考編號
REFERENCE No.
A/TM-SKW/112

圖 PLAN
R-3



申請地點界線只作識別用
APPLICATION SITE BOUNDARY FOR IDENTIFICATION PURPOSE ONLY

實地照片 SITE PHOTO

臨時食肆(為期3年)
新界屯門青山公路18呎半掃管笏305號地下
TEMPORARY EATING PLACE
FOR A PERIOD OF 3 YEARS
G/F, NO. 305 SO KWUN WAT,
18.5 MILES, CASTLE PEAK ROAD,
TUEN MUN, NEW TERRITORIES

規劃署
PLANNING
DEPARTMENT



本圖於2021年11月25日擬備，所根據的
資料為攝於2021年9月16日的實地照片
PLAN PREPARED ON 25.11.2021
BASED ON SITE PHOTOS
TAKEN ON 16.9.2021

參考編號
REFERENCE No.
A/TM-SKW/112

圖 PLAN
R-4a



本圖於2021年11月25日擬備，所根據的資料為攝於2021年9月16日的實地照片
PLAN PREPARED ON 25.11.2021
BASED ON SITE PHOTOS
TAKEN ON 16.9.2021

實地照片 SITE PHOTO

臨時食肆(為期3年)
新界屯門青山公路18呎半掃管笏305號地下
TEMPORARY EATING PLACE
FOR A PERIOD OF 3 YEARS
G/F, NO. 305 SO KWUN WAT,
18.5 MILES, CASTLE PEAK ROAD,
TUEN MUN, NEW TERRITORIES

規劃署
PLANNING
DEPARTMENT



參考編號
REFERENCE No.
A/TM-SKW/112

圖 PLAN
R-4b