

平面圖 SITE PLAN

擬議臨時露天存放建築材料 (為期3年)
元朗流浮山沙江圍丈量約份第129約地段第2842號餘段
PROPOSED TEMPORARY OPEN STORAGE OF
BUILDING MATERIALS FOR A PERIOD OF 3 YEARS
LOT 2842 RP IN D.D.129, SHA KONG WAI,
LAU FAU SHAN, YUEN LONG

SCALE 1 : 1 000 比例尺

米 20 0 20 40 米
METRES

規 劃 署
PLANNING
DEPARTMENT



參考編號
REFERENCE No.
A/YL-LFS/443

圖 PLAN
R-2

本摘要圖於2022年12月23日擬備，所根據的資料為測量圖編號2-SW-22D及6-NW-2B
EXTRACT PLAN PREPARED ON 23.12.2022
BASED ON SURVEY SHEETS No.
2-SW-22D & 6-NW-2B

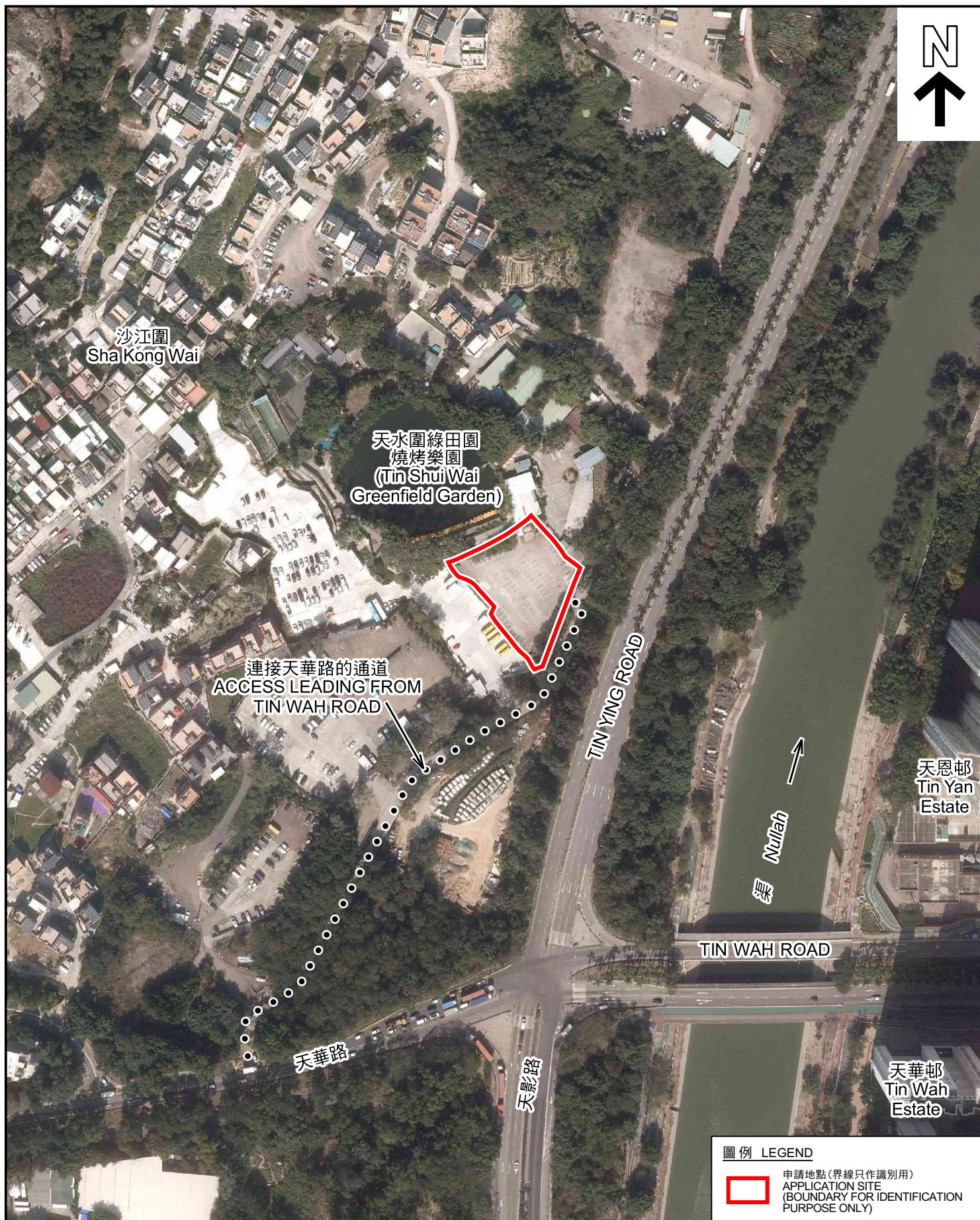

圖例 LEGEND



申請地點 (界線只作識別用)
APPLICATION SITE
(BOUNDARY FOR IDENTIFICATION
PURPOSE ONLY)

2022年1月19日拍攝的航攝照片
AERIAL PHOTO TAKEN ON 19.1.2022

擬議臨時露天存放建築材料 (為期3年)
元朗流浮山沙江圍丈量約份第129約地段第2842號餘段
PROPOSED TEMPORARY OPEN STORAGE OF
BUILDING MATERIALS FOR A PERIOD OF 3 YEARS
LOT 2842 RP IN D.D. 129, SHA KONG WAI,
LAU FAU SHAN, YUEN LONG

規 劃 署
PLANNING
DEPARTMENT



參考編號
REFERENCE No.
A/YL-LFS/443

圖 PLAN
R-3a

本摘要圖於2023年1月5日擬備，所根據
的資料為地政總署於2022年1月19日拍得
的航攝照片編號 E146617C
EXTRACT PLAN PREPARED ON 5.1.2023
BASED ON AERIAL PHOTO No.
E146617C TAKEN ON
19.1.2022 BY LANDS DEPARTMENT



圖例 LEGEND

 申請地點 (界線只作識別用)
APPLICATION SITE
(BOUNDARY FOR IDENTIFICATION
PURPOSE ONLY)

2000年6月1日拍攝的航攝照片
AERIAL PHOTO TAKEN ON 1.6.2000

擬議臨時露天存放建築材料 (為期3年)
元朗流浮山沙江圍丈量約份第129約地段第2842號餘段
PROPOSED TEMPORARY OPEN STORAGE OF
BUILDING MATERIALS FOR A PERIOD OF 3 YEARS
LOT 2842 RP IN D.D. 129, SHA KONG WAI,
LAU FAU SHAN, YUEN LONG

規 劃 署
PLANNING
DEPARTMENT



參考編號
REFERENCE No.
A/YL-LFS/443

圖 PLAN
R-3b

本摘要圖於2022年12月6日擬備，所根據
的資料為地政總署於2000年6月1日拍得
的航攝照片編號 CN26488
EXTRACT PLAN PREPARED ON 6.12.2022
BASED ON AERIAL PHOTO No.
CN26488 TAKEN ON
1.6.2000 BY LANDS DEPARTMENT



天水圍綠田園
燒烤樂園
(Tin Shui Wai
Greenfield Garden)

圖例 LEGEND

 申請地點 (界線只作識別用)
APPLICATION SITE
(BOUNDARY FOR IDENTIFICATION
PURPOSE ONLY)

1999年11月5日拍攝的航攝照片
AERIAL PHOTO TAKEN ON 5.11.1999

擬議臨時露天存放建築材料 (為期3年)
元朗流浮山沙江圍丈量約份第129約地段第2842號餘段
PROPOSED TEMPORARY OPEN STORAGE OF
BUILDING MATERIALS FOR A PERIOD OF 3 YEARS
LOT 2842 RP IN D.D.129, SHA KONG WAI,
LAU FAU SHAN, YUEN LONG

規 劃 署
PLANNING
DEPARTMENT



參考編號
REFERENCE No.
A/YL-LFS/443

圖 PLAN
R-3c

本摘要圖於2022年12月6日擬備，所根據
的資料為地政總署於1999年11月5日拍得
的航攝照片編號 CN24451
EXTRACT PLAN PREPARED ON 6.12.2022
BASED ON AERIAL PHOTO No.
CN24451 TAKEN ON
5.11.1999 BY LANDS DEPARTMENT



天水圍綠田園
燒烤樂園
(Tin Shui Wai
Greenfield Garden)



圖例 LEGEND



申請地點 (界線只作識別用)
APPLICATION SITE
(BOUNDARY FOR IDENTIFICATION
PURPOSE ONLY)

1997年10月25日拍攝的航攝照片
AERIAL PHOTO TAKEN ON 25.10.1997

擬議臨時露天存放建築材料 (為期3年)
元朗流浮山沙江圍丈量約份第129約地段第2842號餘段
PROPOSED TEMPORARY OPEN STORAGE OF
BUILDING MATERIALS FOR A PERIOD OF 3 YEARS
LOT 2842 RP IN D.D.129, SHA KONG WAI,
LAU FAU SHAN, YUEN LONG

規 劃 署
PLANNING
DEPARTMENT



參考編號
REFERENCE No.
A/YL-LFS/443

圖 PLAN
R-3d

本摘要圖於2022年12月6日擬備，所根據
的資料為地政總署於1997年10月25日拍得
的航攝照片編號 CN18046
EXTRACT PLAN PREPARED ON 6.12.2022
BASED ON AERIAL PHOTO No.
CN18046 TAKEN ON
25.10.1997 BY LANDS DEPARTMENT



申請地點界線只作識別用 APPLICATION SITE BOUNDARY FOR IDENTIFICATION PURPOSE ONLY

實地照片 SITE PHOTOS

擬議臨時露天存放建築材料(為期3年)
元朗流浮山沙江圍丈量約份第129約地段第2842號餘段
PROPOSED TEMPORARY OPEN STORAGE OF
BUILDING MATERIALS FOR A PERIOD OF 3 YEARS
LOT 2842 RP IN D.D.129, SHA KONG WAI,
LAU FAU SHAN, YUEN LONG

規劃署
PLANNING
DEPARTMENT



參考編號
REFERENCE No.
A/YL-LFS/443

圖 PLAN
R-4a

本圖於2022年12月23日擬備，所根據的資料為攝於2022年12月13日的實地照片
PLAN PREPARED ON 23.12.2022
BASED ON SITE PHOTOS
TAKEN ON 13.12.2022

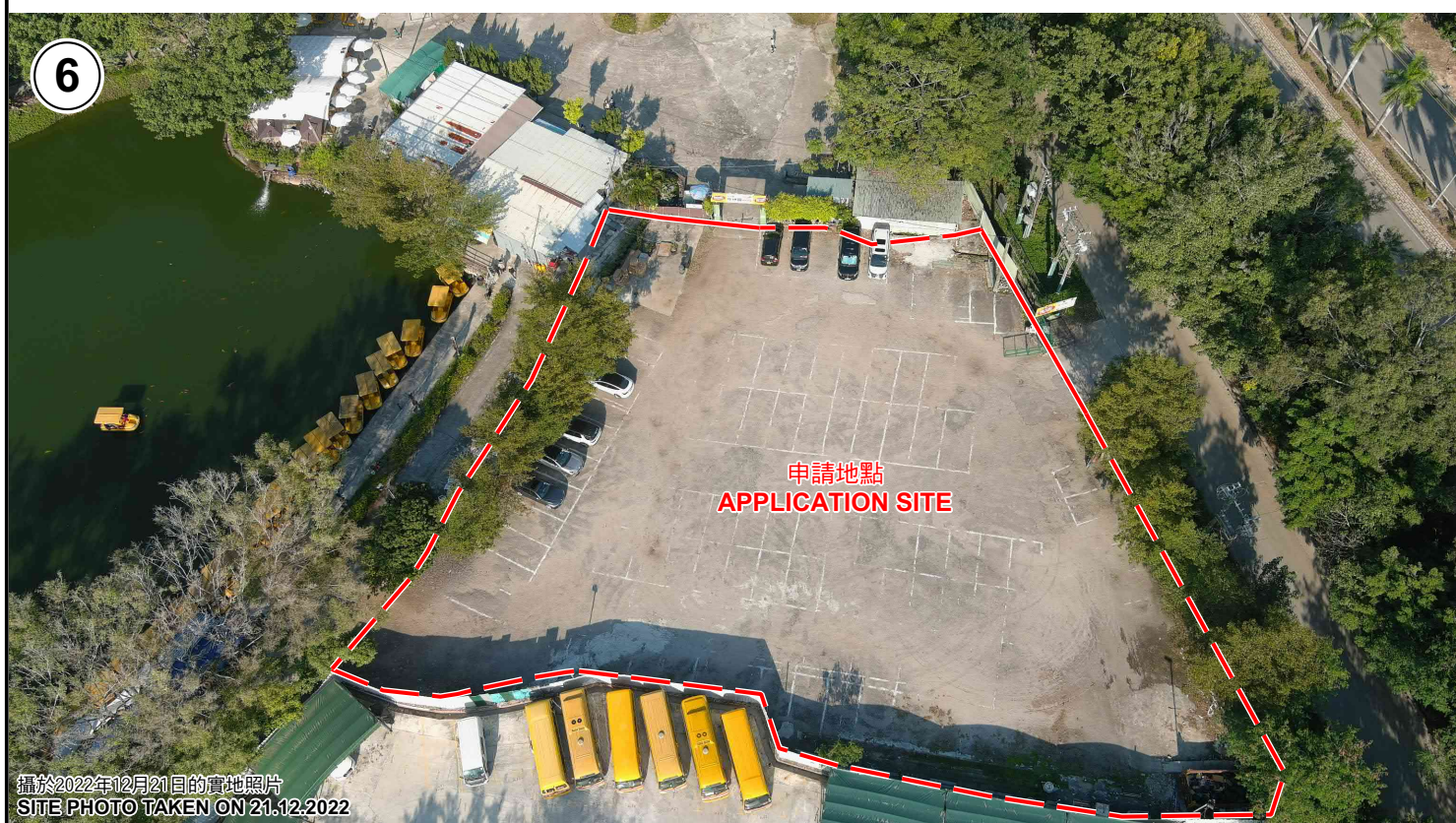

申請地點界線只作識別用 APPLICATION SITE BOUNDARY FOR IDENTIFICATION PURPOSE ONLY

實地照片 SITE PHOTOS

擬議臨時露天存放建築材料(為期3年)
元朗流浮山沙江圍丈量約份第129約地段第2842號餘段
PROPOSED TEMPORARY OPEN STORAGE OF
BUILDING MATERIALS FOR A PERIOD OF 3 YEARS
LOT 2842 RP IN D.D.129, SHA KONG WAI,
LAU FAU SHAN, YUEN LONG

規 劃 署
PLANNING
DEPARTMENT



參考編號
REFERENCE No.
A/YL-LFS/443

圖 PLAN
R-4b

本圖於2022年12月23日擬備，所根據的資料為攝於2022年12月13日及12月21日的實地照片
圖則 PREPARED ON 23.12.2022
BASED ON SITE PHOTOS
TAKEN ON 13.12.2022 & 21.12.2022