

Project:

Section 17 Review of Planning Application No. A/YL-PN/64 for Temporary Service Area (including Vehicular Access, Manoeuvring Space, Car Parking and Loading and Unloading Bay) for a Period of Three Years at Lot 8 (Part) in D.D.135 and adjoining Government Land, Sheung Pak Nai, Yuen Long, New Territories

Title:

Layout Plan

Ref.: ADCL/PLG-10214-R002/F003

Figure:

3

Scale:

Not-to-scale

Date:

Feb 2021



AIKON DEVELOPMENT CONSULTANCY LTD.

(摘錄自申請人於 25.2.2021 呈交的書面申述)
(Extract from Applicant's Written
Representation on 25.2.2021)

參考編號

REFERENCE No.
A/YL-PN/64

繪圖 DRAWING
R-1

后海灣
(深圳灣)
DEEP BAY
(SHENZHEN WAN)

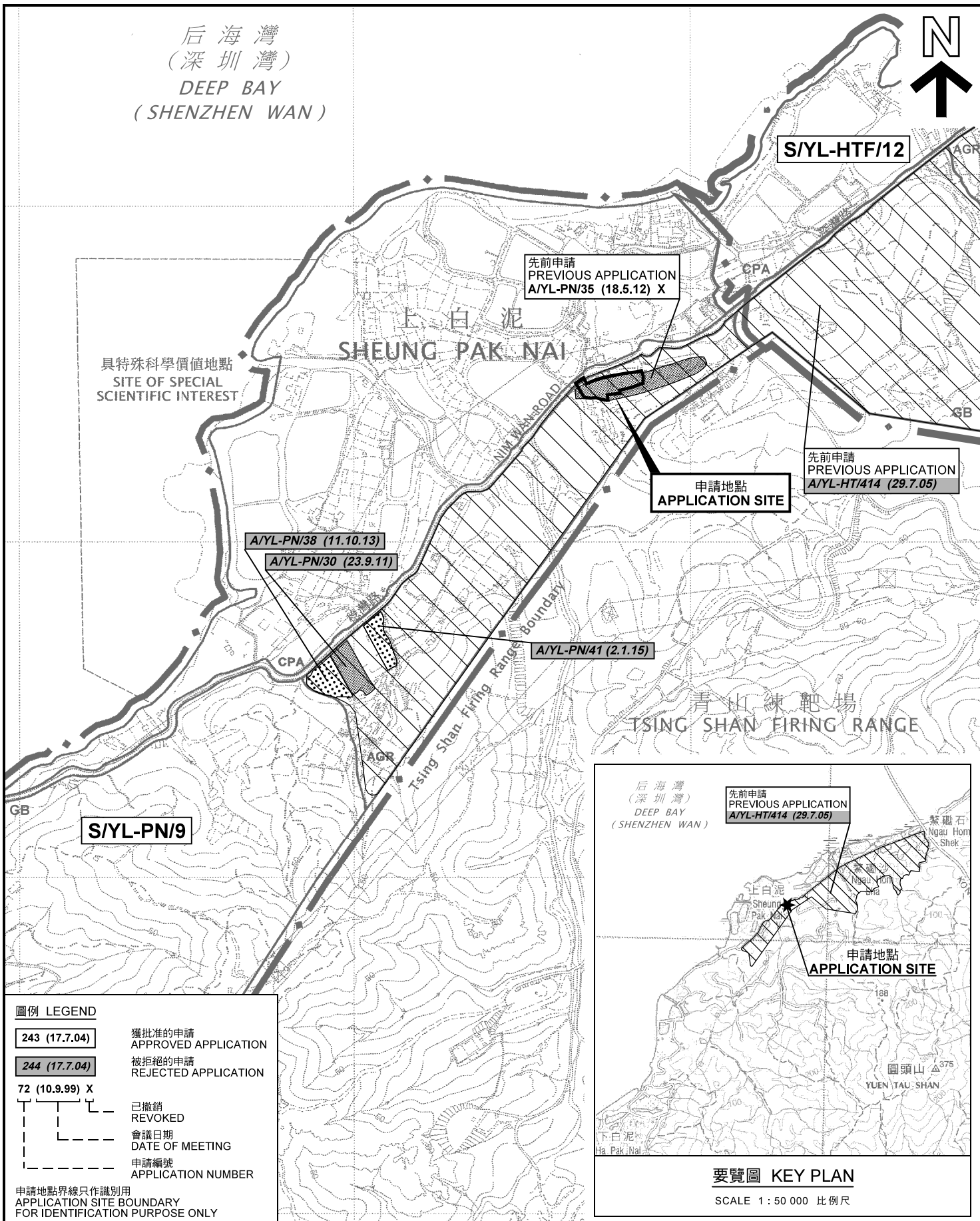

圖例 LEGEND

- 243 (17.7.04) 獲批准的申請
APPROVED APPLICATION
- 244 (17.7.04) 被拒絕的申請
REJECTED APPLICATION
- 72 (10.9.99) X 已撤銷
REVOKED
- 會議日期
DATE OF MEETING
- 申請編號
APPLICATION NUMBER

申請地點界線只作識別用
APPLICATION SITE BOUNDARY
FOR IDENTIFICATION PURPOSE ONLY

位置圖 LOCATION PLAN

擬議臨時車輛通道、車輛運轉區、車位及車輛上落貨區(為期3年)
新界元朗上白泥丈量約份第135約地段第8號(部分)及毗連政府土地
PROPOSED TEMPORARY VEHICULAR ACCESS,
MANOEUVRING SPACE, CAR PARKING AND
LOADING AND UNLOADING BAY FOR A PERIOD OF 3 YEARS
LOT 8 (PART) IN D.D.135 AND ADJOINING GOVERNMENT LAND,
SHEUNG PAK NAI, YUEN LONG, NEW TERRITORIES

SCALE 1 : 7 500 比例尺
米 100 0 100 200 300 米
METRES

本摘要圖於2021年4月14日擬備，
所根據的資料為於2006年10月17日
核准的分區計劃大綱圖編號 S/YL-PN/9
EXTRACT PLAN PREPARED ON 14.4.2021
BASED ON OUTLINE ZONING PLAN No.
S/YL-PN/9 APPROVED ON 17.10.2006

規劃署
PLANNING
DEPARTMENT



參考編號
REFERENCE No.
A/YL-PN/64

圖 PLAN
R-1

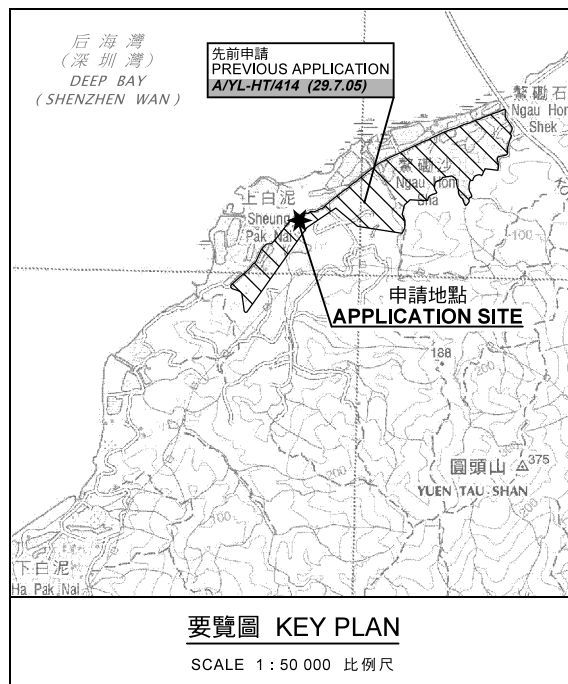

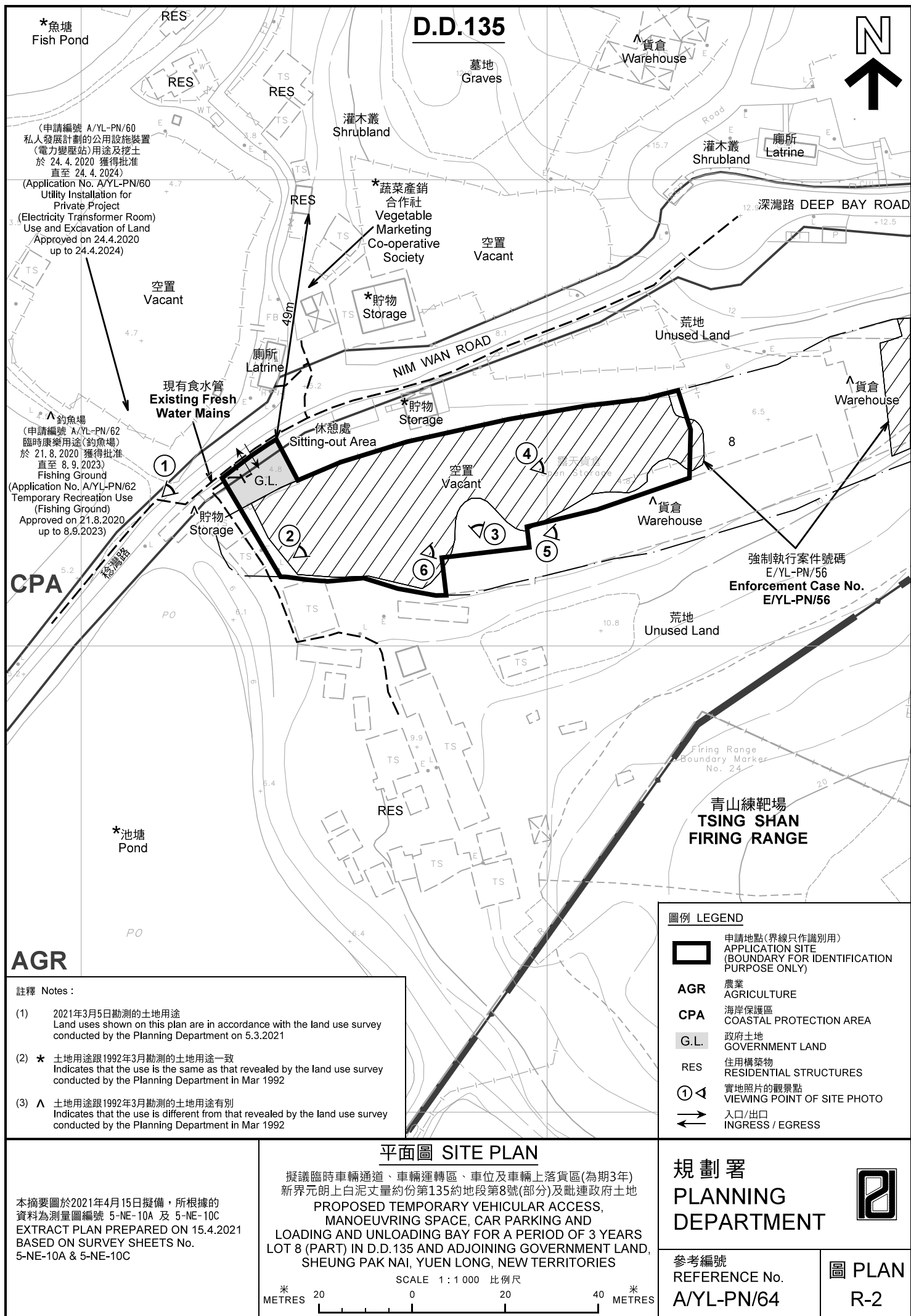



圖例 LEGEND



申請地點(界線只作識別用)
APPLICATION SITE
(BOUNDARY FOR IDENTIFICATION
PURPOSE ONLY)

本摘要圖於2021年4月14日擬備，所根據的資料為地政總署於2019年10月18日拍得的航攝照片編號 E073117C
EXTRACT PLAN PREPARED ON 14.4.2021
BASED ON AERIAL PHOTO No.
E073117C TAKEN ON 18.10.2019
BY LANDS DEPARTMENT

2019年10月18日拍攝的航攝照片
AERIAL PHOTO TAKEN ON 18.10.2019

擬議臨時車輛通道、車輛運轉區、車位及車輛上落貨區(為期3年)
新界元朗上白泥丈量約份第135約地段第8號(部分)及毗連政府土地
PROPOSED TEMPORARY VEHICULAR ACCESS,
MANOEUVRING SPACE, CAR PARKING AND
LOADING AND UNLOADING BAY FOR A PERIOD OF 3 YEARS
LOT 8 (PART) IN D.D.135 AND ADJOINING GOVERNMENT LAND,
SHEUNG PAK NAI, YUEN LONG, NEW TERRITORIES

規劃署
PLANNING
DEPARTMENT



參考編號
REFERENCE No.
A/YL-PN/64

圖 PLAN
R-3a

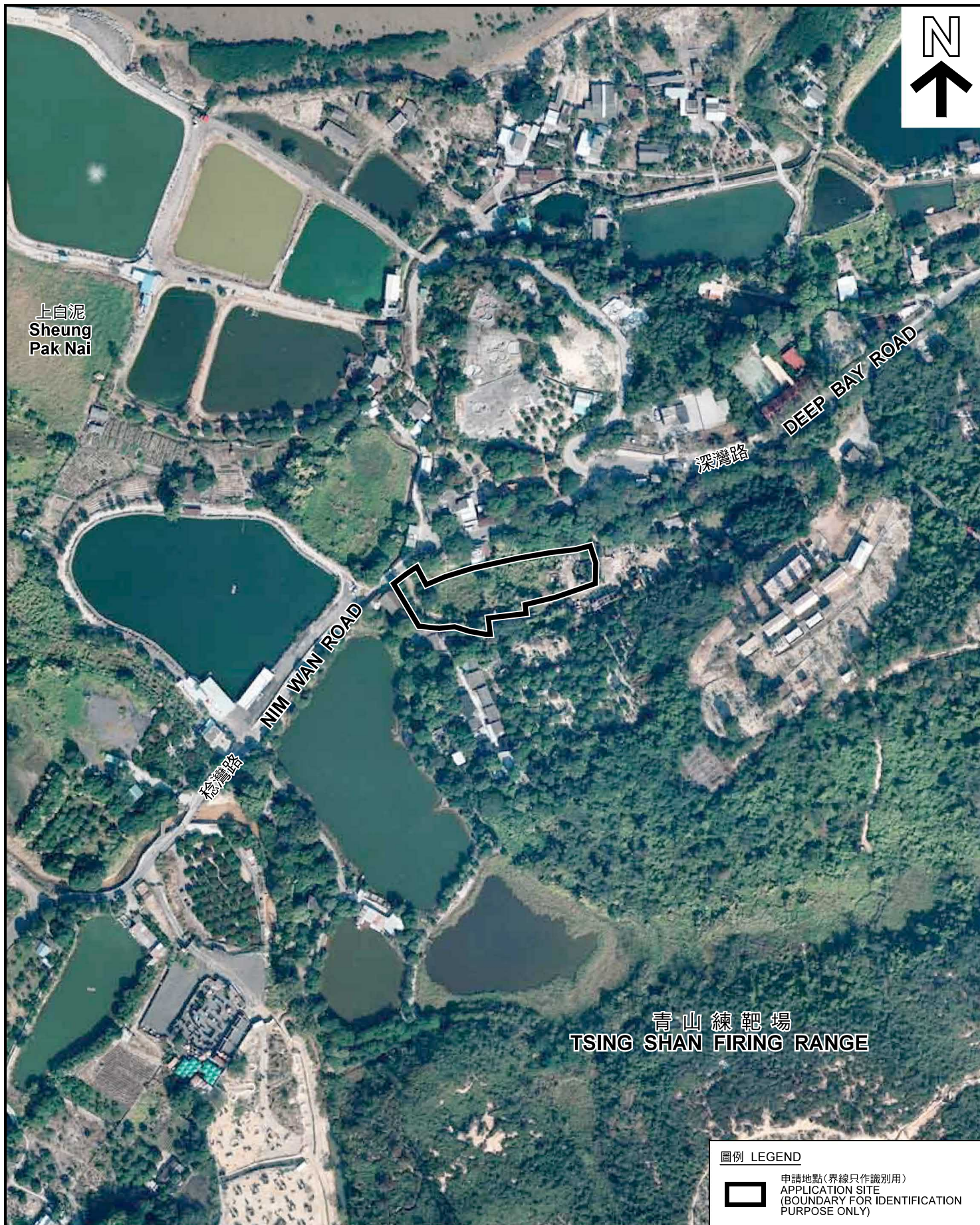

圖例 LEGEND



申請地點(界線只作識別用)
APPLICATION SITE
(BOUNDARY FOR IDENTIFICATION
PURPOSE ONLY)

本摘要圖於2021年4月14日擬備，所根據的資料為地政總署於2008年12月2日拍得的航攝照片編號 CS20680
EXTRACT PLAN PREPARED ON 14.4.2021
BASED ON AERIAL PHOTO No.
CS20680 TAKEN ON 2.12.2008
BY LANDS DEPARTMENT

2008年12月2日拍攝的航攝照片
AERIAL PHOTO TAKEN ON 2.12.2008

擬議臨時車輛通道、車輛運轉區、車位及車輛上落貨區(為期3年)
新界元朗上白泥丈量約份第135約地段第8號(部分)及毗連政府土地
PROPOSED TEMPORARY VEHICULAR ACCESS,
MANOEUVRING SPACE, CAR PARKING AND
LOADING AND UNLOADING BAY FOR A PERIOD OF 3 YEARS
LOT 8 (PART) IN D.D.135 AND ADJOINING GOVERNMENT LAND,
SHEUNG PAK NAI, YUEN LONG, NEW TERRITORIES

規 劃 署
PLANNING
DEPARTMENT



參考編號
REFERENCE No.
A/YL-PN/64

圖 PLAN
R-3b



申請地點界線只作識別用 APPLICATION SITE BOUNDARY FOR IDENTIFICATION PURPOSE ONLY

實地照片 SITE PHOTOS

擬議臨時車輛通道、車輛運轉區、車位及車輛上落貨區(為期3年)
新界元朗上白泥丈量約份第135約地段第8號(部分)及毗連政府土地

PROPOSED TEMPORARY VEHICULAR ACCESS,
MANOEUVRING SPACE, CAR PARKING AND
LOADING AND UNLOADING BAY FOR A PERIOD OF 3 YEARS
LOT 8 (PART) IN D.D.135 AND ADJOINING GOVERNMENT LAND,
SHEUNG PAK NAI, YUEN LONG, NEW TERRITORIES

規劃署
PLANNING
DEPARTMENT



參考編號
REFERENCE No.
A/YL-PN/64

圖 PLAN
R-4a

本圖於2021年4月15日擬備，所根據的
資料為攝於2021年3月5日的實地照片
PLAN PREPARED ON 15.4.2021
BASED ON SITE PHOTOS
TAKEN ON 5.3.2021

4



申請地點
APPLICATION SITE

5

申請地點
APPLICATION SITE



6



申請地點
APPLICATION SITE

申請地點界線只作識別用 APPLICATION SITE BOUNDARY FOR IDENTIFICATION PURPOSE ONLY

本圖於2021年4月15日擬備，所根據的資料為攝於2021年3月5日的實地照片
PLAN PREPARED ON 15.4.2021
BASED ON SITE PHOTOS
TAKEN ON 5.3.2021

實地照片 SITE PHOTOS

擬議臨時車輛通道、車輛運轉區、車位及車輛上落貨區(為期3年)
新界元朗上白泥丈量約份第135約地段第8號(部分)及毗連政府土地
PROPOSED TEMPORARY VEHICULAR ACCESS,
MANOEUVRING SPACE, CAR PARKING AND
LOADING AND UNLOADING BAY FOR A PERIOD OF 3 YEARS
LOT 8 (PART) IN D.D.135 AND ADJOINING GOVERNMENT LAND,
SHEUNG PAK NAI, YUEN LONG, NEW TERRITORIES

規劃署
PLANNING
DEPARTMENT



參考編號
REFERENCE No.
A/YL-PN/64

圖 PLAN
R-4b