

擬議修訂項目：
PROPOSED AMENDMENT ITEMS:

A1

由「工業」地帶改劃為「住宅(甲類)4」地帶
REZONED FROM "INDUSTRIAL" TO "RESIDENTIAL (GROUP A)4"

A2

由「工業」地帶及「其他指定用途」註明「巴士廠」地帶
改劃為「住宅(甲類)4」地帶
REZONED FROM "INDUSTRIAL" AND "OTHER SPECIFIED USES"
ANNOTATED "BUS DEPOT" TO "RESIDENTIAL (GROUP A)4"

A3

由「休憩用地」地帶改劃為「住宅(甲類)5」地帶
REZONED FROM "OPEN SPACE" TO "RESIDENTIAL (GROUP A)5"

C1

由「工業」地帶改劃為顯示為「道路」的地方
REZONED FROM "INDUSTRIAL" TO AREA SHOWN AS 'ROAD'

C2

由「工業」地帶及「其他指定用途」註明「巴士廠」地帶
改劃為顯示為「道路」的地方
REZONED FROM "INDUSTRIAL" AND "OTHER SPECIFIED USES"
ANNOTATED "BUS DEPOT" TO AREA SHOWN AS 'ROAD'

C3

由「休憩用地」地帶改劃為顯示為「道路」的地方
REZONED FROM "OPEN SPACE" TO AREA SHOWN AS 'ROAD'

界線只作識別用
BOUNDARY FOR IDENTIFICATION PURPOSE ONLY

圖例 LEGEND

C/R	商業 / 住宅 COMMERCIAL/RESIDENTIAL
R(A)	住宅(甲類) RESIDENTIAL (GROUP A)
V	鄉村式發展 VILLAGE TYPE DEVELOPMENT
I	工業 INDUSTRIAL
G/IC	政府、機構或社區 GOVERNMENT, INSTITUTION OR COMMUNITY
O	休憩用地 OPEN SPACE
OU	其他指定用途 OTHER SPECIFIED USES
GB	綠化地帶 GREEN BELT
①	實地照片的觀景點 VIEWING POINT OF SITE PHOTO
130	最高建築物高度 (在主水平基準上若干米) MAXIMUM BUILDING HEIGHT (IN METRES ABOVE PRINCIPAL DATUM)

本摘要圖於2019年10月4日擬備，
所根據的資料為測量圖編號
3-SW-1C、1D、6A、6B、6C及6D
EXTRACT PLAN PREPARED ON 4.10.2019
BASED ON SURVEY SHEETS No.
3-SW-1C, 1D, 6A, 6B, 6C AND 6D

就粉嶺 / 上水分區計劃大綱草圖編號S/FSS/23提出的申述個案
編號R1至R124及相關意見編號C1至C2作出考慮
CONSIDERATION OF REPRESENTATIONS No. R1 TO R124 AND
RELATED COMMENTS No. C1 TO C2 TO THE
DRAFT FANLING / SHEUNG SHUI OUTLINE ZONING PLAN No. S/FSS/23

平面圖 SITE PLAN

SCALE 1 : 4 000 比例尺

米 100 0 100 200 300 米
METRES

規劃署
PLANNING
DEPARTMENT

參考編號
REFERENCE No.
R/S/FSS/23

圖 PLAN
H-2a

擬議修訂項目：
PROPOSED AMENDMENT ITEM:

由「政府、機構或社區」地帶
改劃為「住宅(甲類)4」地帶
REZONED FROM "GOVERNMENT,
INSTITUTION OR COMMUNITY"
TO "RESIDENTIAL (GROUP A)4"

圖例 LEGEND

- C/R 商業 / 住宅
COMMERCIAL / RESIDENTIAL
- R(A) 住宅(甲類)
RESIDENTIAL (GROUP A)
- R(C) 住宅(丙類)
RESIDENTIAL (GROUP C)
- V 鄉村式發展
VILLAGE TYPE DEVELOPMENT
- G/IC 政府、機構或社區
GOVERNMENT, INSTITUTION OR COMMUNITY
- O 休憩用地
OPEN SPACE
- OU 其他指定用途
OTHER SPECIFIED USES
- 擬建的行人天橋連繫
PROPOSED FOOTBRIDGE CONNECTION
- ⑨ 實地照片的觀景點
VIEWING POINT OF SITE PHOTO
- △ 100 最高建築物高度
(在主水平基準上若干米)
MAXIMUM BUILDING HEIGHT
(IN METRES ABOVE PRINCIPAL DATUM)

界線只作識別用
BOUNDARY FOR IDENTIFICATION PURPOSE ONLY

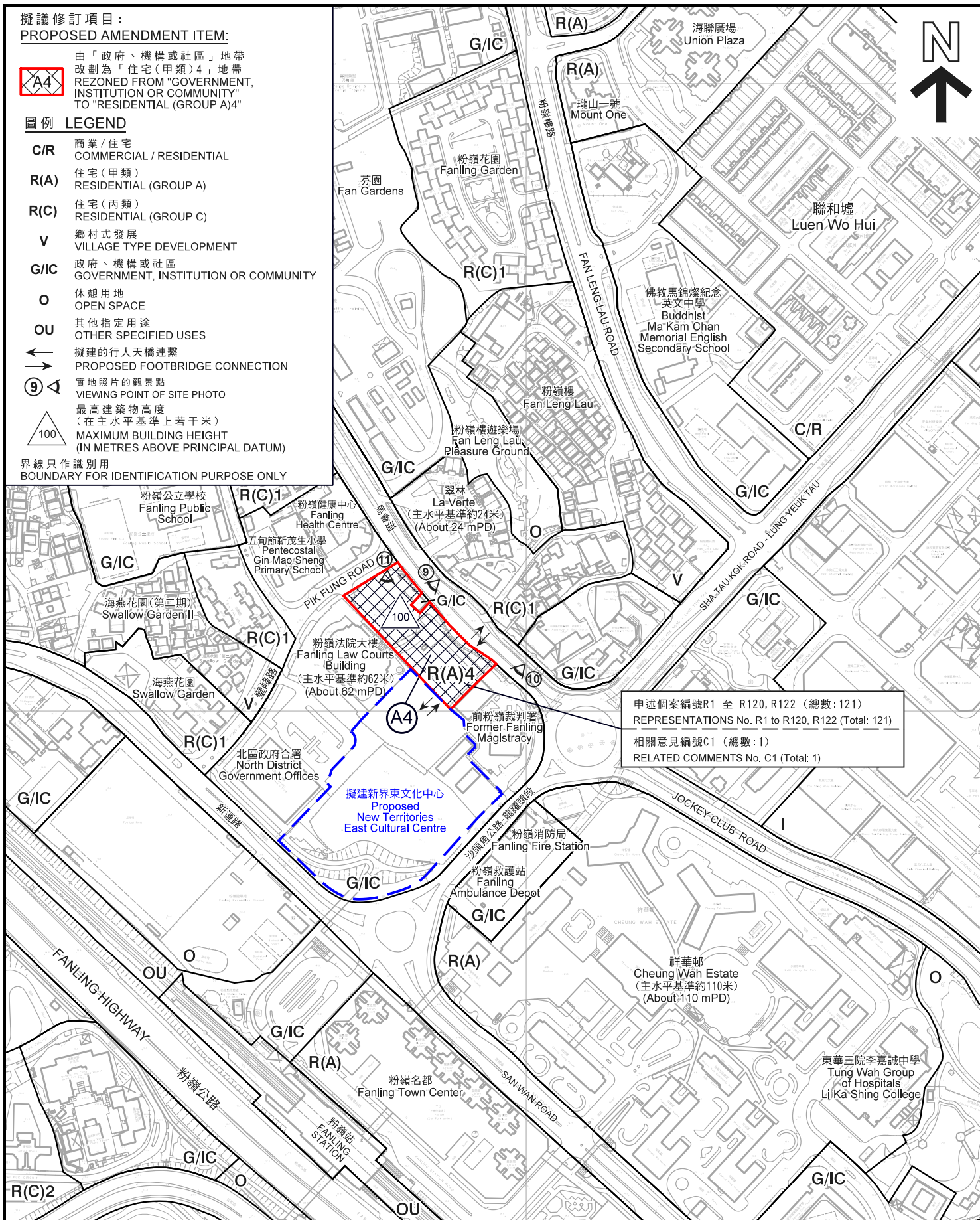

申述個案編號R1 至 R120, R122 (總數: 121)
REPRESENTATIONS No. R1 to R120, R122 (Total: 121)

相關意見編號C1 (總數: 1)
RELATED COMMENTS No. C1 (Total: 1)

平面圖 SITE PLAN

本摘要圖於2019年10月4日擬備，
所根據的資料為測量圖編號
3-SW-7C, 7D, 12A及12B

EXTRACT PLAN PREPARED ON 4.10.2019
BASED ON SURVEY SHEETS No.
3-SW-7C, 7D, 12A AND 12B

就粉嶺/上水分區計劃大綱草圖編號S/FSS/23提出的申述個案
編號R1至R124及相關意見編號C1至C2作出考慮
CONSIDERATION OF REPRESENTATION No. R1 to R124 AND
RELATED COMMENTS No. C1 TO C2 TO THE DRAFT
FANLING / SHEUNG SHUI OUTLINE ZONING PLAN No. S/FSS/23

SCALE 1:4 000 比例尺
米 80 0 80 160 米
METRES

規劃署
PLANNING
DEPARTMENT



參考編號
REFERENCE No.
R/S/FSS/23

圖 PLAN
H-2b

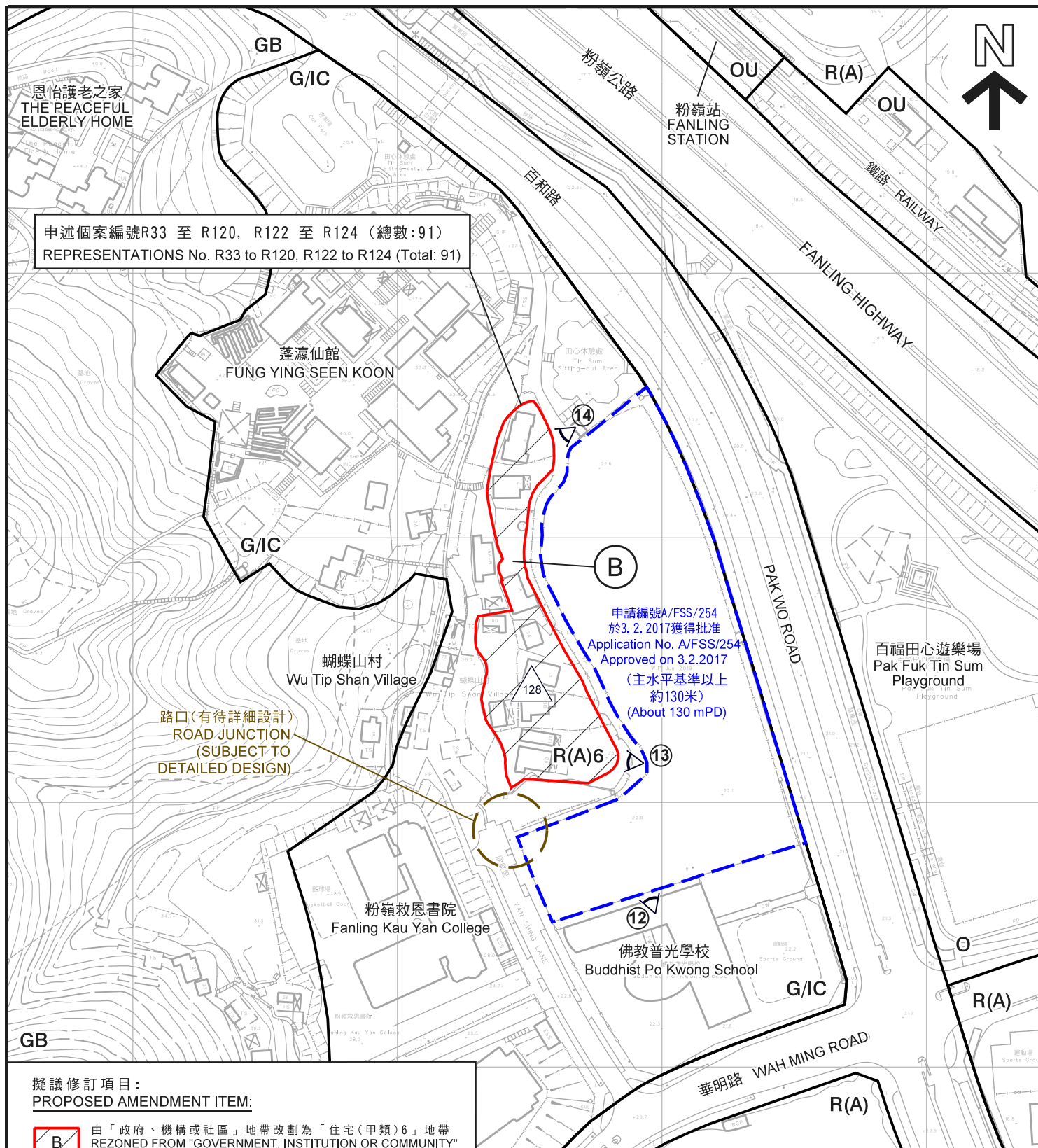

擬議修訂項目：
PROPOSED AMENDMENT ITEM:



由「政府、機構或社區」地帶改劃為「住宅(甲類)6」地帶
REZONED FROM "GOVERNMENT, INSTITUTION OR COMMUNITY"
TO "RESIDENTIAL (GROUP A)6"

圖例 **LEGEND**

R(A) 住宅(甲類)
RESIDENTIAL (GROUP A)

G/IC 政府、機構或社區
GOVERNMENT, INSTITUTION OR COMMUNITY

O 休憩用地
OPEN SPACE

OU 其他指定用途
OTHER SPECIFIED USES

GB 綠化地帶
GREEN BELT



實地照片的觀景點
VIEWING POINT OF SITE PHOTO



最高建築物高度
(在主水平基準上若干米)
MAXIMUM BUILDING HEIGHT
(IN METRES ABOVE PRINCIPAL DATUM)

界線只作識別用
BOUNDARY FOR IDENTIFICATION PURPOSE ONLY

平面圖 **SITE PLAN**

本摘要圖於2019年10月3日擬備，
所根據的資料為測量圖編號
3-SW-12A、12B、12C及12D
EXTRACT PLAN PREPARED ON 3.10.2019
BASED ON SURVEY SHEETS No.
3-SW-12A, 12B, 12C AND 12D

就粉嶺/上水分區計劃大綱草圖編號S/FSS/23提出的申述個案
編號R1至R124及相關意見編號C1至C2作出考慮
CONSIDERATION OF REPRESENTATION No. R1 to R124 AND
RELATED COMMENTS No. C1 to C2 TO THE DRAFT
FANLING / SHEUNG SHUI OUTLINE ZONING PLAN No. S/FSS/23

SCALE 1 : 2 000 比例尺
米 40 0 40 80 米
METRES

規劃署
PLANNING
DEPARTMENT



參考編號
REFERENCE No.
R/S/FSS/23

圖 **PLAN**
H-2c

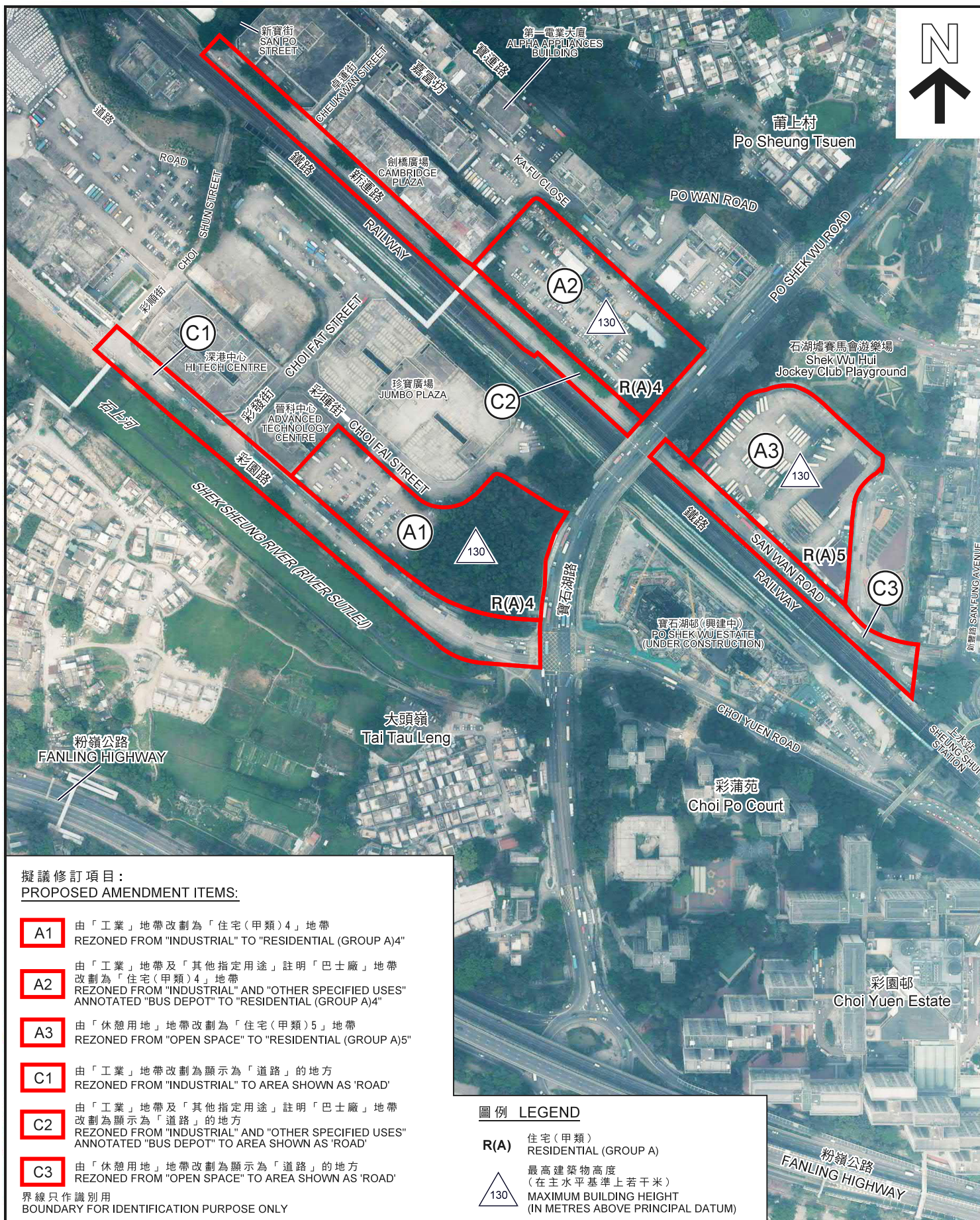

擬議修訂項目：
PROPOSED AMENDMENT ITEMS:

- A1** 由「工業」地帶改劃為「住宅(甲類)4」地帶
REZONED FROM "INDUSTRIAL" TO "RESIDENTIAL (GROUP A)4"
- A2** 由「工業」地帶及「其他指定用途」註明「巴士廠」地帶
改劃為「住宅(甲類)4」地帶
REZONED FROM "INDUSTRIAL" AND "OTHER SPECIFIED USES"
ANNOTATED "BUS DEPOT" TO "RESIDENTIAL (GROUP A)4"
- A3** 由「休憩用地」地帶改劃為「住宅(甲類)5」地帶
REZONED FROM "OPEN SPACE" TO "RESIDENTIAL (GROUP A)5"
- C1** 由「工業」地帶改劃為顯示為「道路」的地方
REZONED FROM "INDUSTRIAL" TO AREA SHOWN AS 'ROAD'
- C2** 由「工業」地帶及「其他指定用途」註明「巴士廠」地帶
改劃為顯示為「道路」的地方
REZONED FROM "INDUSTRIAL" AND "OTHER SPECIFIED USES"
ANNOTATED "BUS DEPOT" TO AREA SHOWN AS 'ROAD'
- C3** 由「休憩用地」地帶改劃為顯示為「道路」的地方
REZONED FROM "OPEN SPACE" TO AREA SHOWN AS 'ROAD'

界線只作識別用
BOUNDARY FOR IDENTIFICATION PURPOSE ONLY

圖例 LEGEND

- R(A)** 住宅(甲類)
RESIDENTIAL (GROUP A)
- 最高建築物高度
(在主水平基準上若干米)
MAXIMUM BUILDING HEIGHT
(IN METRES ABOVE PRINCIPAL DATUM)
- 130

本摘要圖於2019年10月2日擬備，
所根據的資料為地政總署於
2018年3月27日拍得的航攝照片
編號E040026C及E040027C
PLAN PREPARED ON 2.10.2019
BASED ON AERIAL PHOTO Nos.E040026C
AND E040027C TAKEN ON 27.3.2018 BY
LANDS DEPARTMENT

航攝照片 AERIAL PHOTO

就粉嶺/上水分區計劃大綱草圖編號S/FSS/23提出的申述個案
編號R1至R124及相關意見編號C1至C2作出考慮
CONSIDERATION OF REPRESENTATION No. R1 to R124 AND
RELATED COMMENTS No. C1 TO C2 TO THE DRAFT
FANLING / SHEUNG SHUI OUTLINE ZONING PLAN No. S/FSS/23

規劃署
PLANNING
DEPARTMENT



參考編號
REFERENCE No.
R/S/FSS/23

圖 **PLAN**
H-3a



擬議修訂項目：
PROPOSED AMENDMENT ITEM:

A4 由「政府、機構或社區」地帶改劃為「住宅(甲類)4」地帶
REZONED FROM "GOVERNMENT, INSTITUTION OR
COMMUNITY" TO "RESIDENTIAL (GROUP A)4"

圖例 LEGEND

R(A) 住宅(甲類)
RESIDENTIAL (GROUP A)

最高建築物高度
(在主水平基準上若干米)
MAXIMUM BUILDING HEIGHT
(IN METRES ABOVE PRINCIPAL DATUM)

界線只作識別用
BOUNDARY FOR IDENTIFICATION PURPOSE ONLY

本摘要圖於2019年10月2日擬備，
所根據的資料為地政總署於
2018年3月12日拍得的航攝照片
編號E034473C

PLAN PREPARED ON 2.10.2019
BASED ON AERIAL PHOTO No. E034473C
TAKEN ON 12.3.2018 BY
LANDS DEPARTMENT

航攝照片 AERIAL PHOTO

就粉嶺/上水分區計劃大綱草圖編號S/FSS/23提出的申述個案
編號R1至R124及相關意見編號C1至C2作出考慮
CONSIDERATION OF REPRESENTATION No. R1 to R124 AND
RELATED COMMENTS No. C1 TO C2 TO THE DRAFT
FANLING / SHEUNG SHUI OUTLINE ZONING PLAN No. S/FSS/23

規劃署
PLANNING
DEPARTMENT



參考編號
REFERENCE No.
R/S/FSS/23

圖 PLAN
H-3b

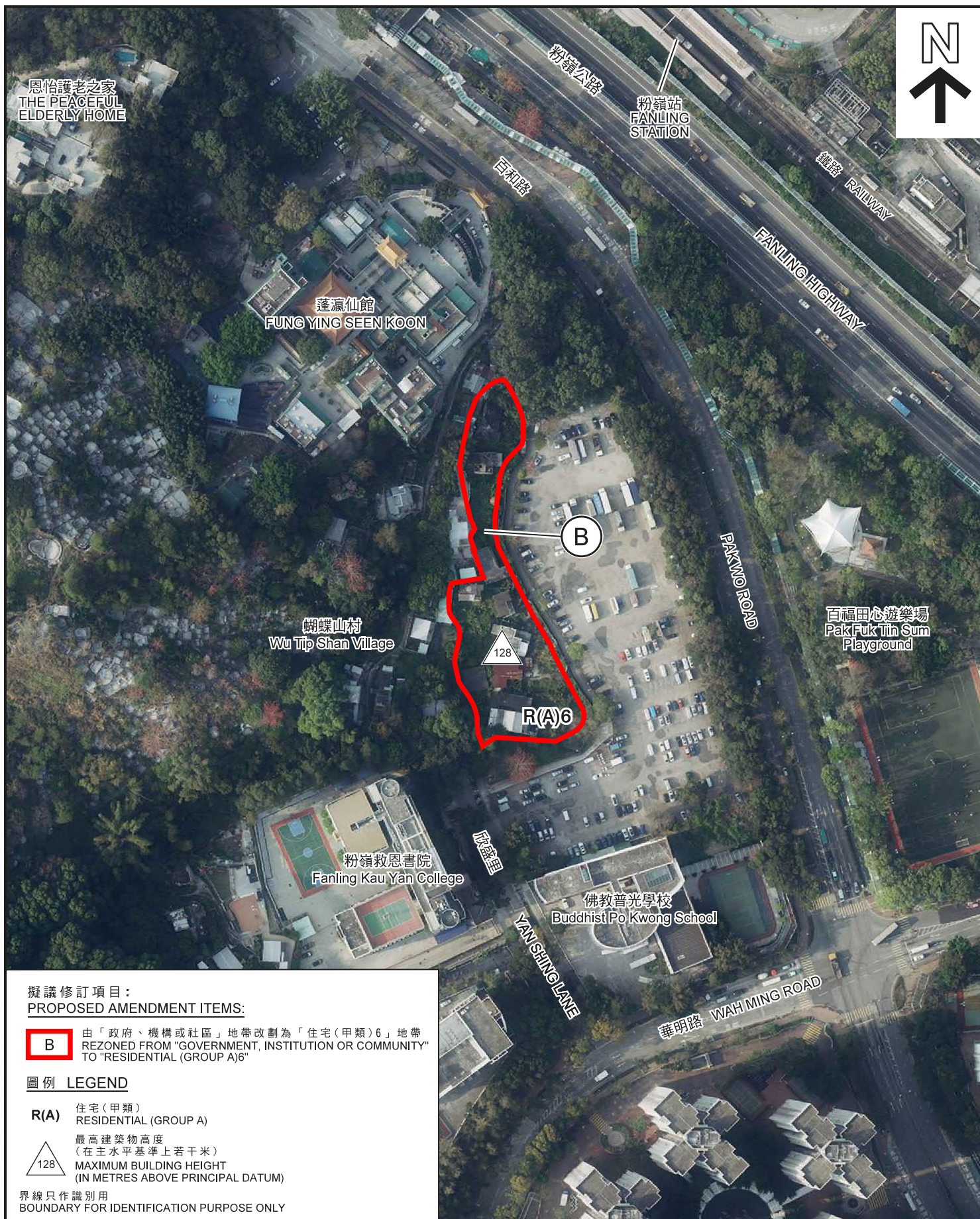

擬議修訂項目：

PROPOSED AMENDMENT ITEMS:

- B** 由「政府、機構或社區」地帶改劃為「住宅(甲類)6」地帶
REZONED FROM "GOVERNMENT, INSTITUTION OR COMMUNITY"
TO "RESIDENTIAL (GROUP A)6"

圖例 LEGEND

R(A) 住宅(甲類)
RESIDENTIAL (GROUP A)

128 最高建築物高度
(在主水平基準上若干米)
MAXIMUM BUILDING HEIGHT
(IN METRES ABOVE PRINCIPAL DATUM)

界線只作識別用
BOUNDARY FOR IDENTIFICATION PURPOSE ONLY

本摘要圖於2019年10月2日擬備，
所根據的資料為地政總署
於2018年3月12日拍得的航攝照片
編號E034526C

PLAN PREPARED ON 2.10.2019
BASED ON AERIAL PHOTO No. E034526C
TAKEN ON 12.3.2018 BY
LANDS DEPARTMENT

航攝照片 AERIAL PHOTO

就粉嶺/上水分區計劃大綱草圖編號S/FSS/23提出的申述個案
編號R1至R124及相關意見編號C1至C2作出考慮
CONSIDERATION OF REPRESENTATION No. R1 to R124 AND
RELATED COMMENTS No. C1 TO C2 TO THE DRAFT
FANLING / SHEUNG SHUI OUTLINE ZONING PLAN No. S/FSS/23

規劃署
PLANNING
DEPARTMENT



參考編號
REFERENCE No.
R/S/FSS/23

圖 PLAN
H-3c



修訂項目界線只作識別用
AMENDMENT ITEM BOUNDARY FOR IDENTIFICATION PURPOSE ONLY

實地照片 SITE PHOTOS

本圖於2019年10月2日擬備，所根據的資料為攝於2018年7月31日及2019年9月26日的實地照片
PLAN PREPARED ON 2.10.2019
BASED ON SITE PHOTOS TAKEN ON 31.7.2018 AND 26.9.2019

就粉嶺 / 上水分區計劃大綱草圖編號S/FSS/23提出的申述個案
編號R1至R124及相關意見編號C1至C2作出考慮
CONSIDERATION OF REPRESENTATION No. R1 to R124 AND
RELATED COMMENTS No. C1 TO C2 TO THE DRAFT
FANLING / SHEUNG SHUI OUTLINE ZONING PLAN No. S/FSS/23

規 劃 署
PLANNING
DEPARTMENT



參考編號
REFERENCE No.
R/S/FSS/23

圖 PLAN
H-4a



修訂項目界線只作識別用
AMENDMENT ITEM BOUNDARY FOR IDENTIFICATION PURPOSE ONLY

實地照片 SITE PHOTOS

本摘要圖於2019年10月2日擬備，
所根據的資料為攝於
2019年9月26日的實地照片
PLAN PREPARED ON 2.10.2019
BASED ON SITE PHOTOS
TAKEN ON 26.9.2019

就粉嶺／上水分區計劃大綱草圖編號S/FSS/23提出的申述個案
編號R1至R124及相關意見編號C1至C2作出考慮
CONSIDERATION OF REPRESENTATION No. R1 to R124 AND
RELATED COMMENTS No. C1 TO C2 TO THE DRAFT
FANLING / SHEUNG SHUI OUTLINE ZONING PLAN No. S/FSS/23

規 劃 署
PLANNING
DEPARTMENT



參考編號
REFERENCE No.
R/S/FSS/23

圖 PLAN
H-4b



修訂項目界線只作識別用
AMENDMENT ITEM BOUNDARY FOR IDENTIFICATION PURPOSE ONLY

實地照片 SITE PHOTOS

本摘要圖於2019年10月2日擬備，
所根據的資料為攝於
2019年9月26日的實地照片
PLAN PREPARED ON 2.10.2019
BASED ON SITE PHOTOS
TAKEN ON 26.9.2019

就粉嶺／上水分區計劃大綱草圖編號S/FSS/23提出的申述個案
編號R1至R124及相關意見編號C1至C2作出考慮
CONSIDERATION OF REPRESENTATION No. R1 to R124 AND
RELATED COMMENTS No. C1 TO C2 TO THE DRAFT
FANLING / SHEUNG SHUI OUTLINE ZONING PLAN No. S/FSS/23

規 劃 署
PLANNING
DEPARTMENT



參考編號
REFERENCE No.
R/S/FSS/23

圖 PLAN
H-4c

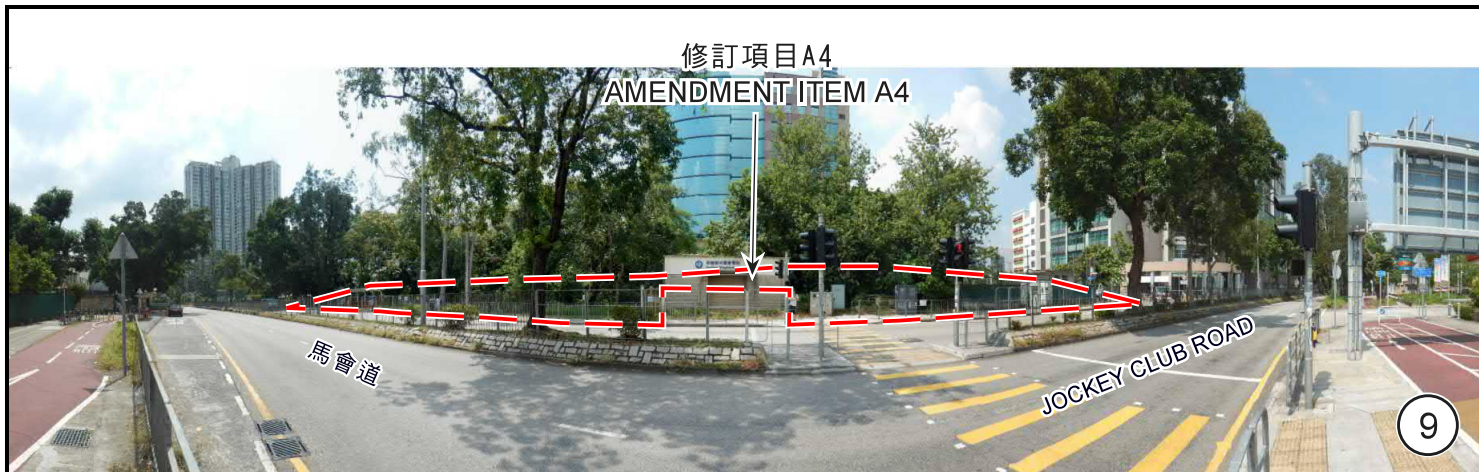

修訂項目界線只作識別用
AMENDMENT ITEM BOUNDARY FOR IDENTIFICATION PURPOSE ONLY

實地照片 SITE PHOTOS

本摘要圖於2019年10月2日擬備，
所根據的資料為攝於
2019年9月26日的實地照片
PLAN PREPARED ON 2.10.2019
BASED ON SITE PHOTOS
TAKEN ON 26.9.2019

就粉嶺／上水分區計劃大綱草圖編號S/FSS/23提出的申述個案
編號R1至R124及相關意見編號C1至C2作出考慮
CONSIDERATION OF REPRESENTATION No. R1 to R124 AND
RELATED COMMENTS No. C1 TO C2 TO THE DRAFT
FANLING / SHEUNG SHUI OUTLINE ZONING PLAN No. S/FSS/23

規 劃 署
PLANNING
DEPARTMENT



參考編號
REFERENCE No.
R/S/FSS/23

圖 PLAN
H-4d



修訂項目界線只作識別用
AMENDMENT ITEM BOUNDARY FOR IDENTIFICATION PURPOSE ONLY

實地照片 SITE PHOTOS

本摘要圖於2019年10月2日擬備，
所根據的資料為攝於
2019年9月26日的實地照片
PLAN PREPARED ON 2.10.2019
BASED ON SITE PHOTOS
TAKEN ON 26.9.2019

就粉嶺／上水分區計劃大綱草圖編號S/FSS/23提出的申述個案
編號R1至R124及相關意見編號C1至C2作出考慮
CONSIDERATION OF REPRESENTATION No. R1 to R124 AND
RELATED COMMENTS No. C1 TO C2 TO THE DRAFT
FANLING / SHEUNG SHUI OUTLINE ZONING PLAN No. S/FSS/23

規劃署
PLANNING
DEPARTMENT



參考編號
REFERENCE No.
R/S/FSS/23

圖 PLAN
H-4e

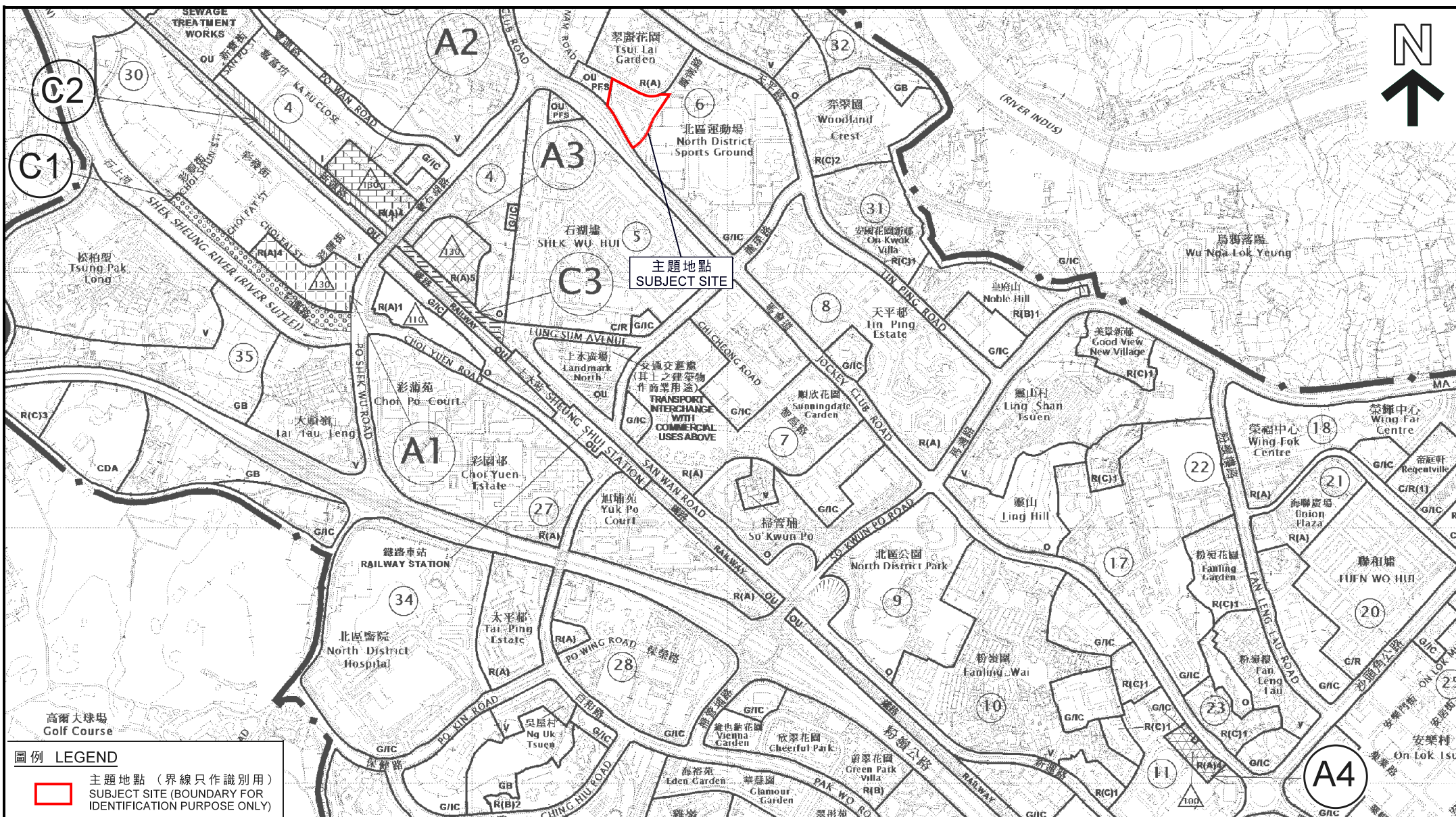

位置圖 LOCATION PLAN

R34建議改劃的鳳南路用地
R34's PROPOSED REZONING SITE
AT FUNG NAM ROAD

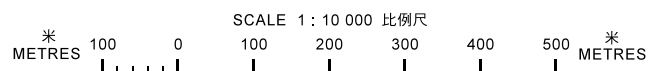

本摘要圖於2019年10月3日擬備，
所根據的資料為於2019年3月29日展示的分區計劃大綱圖編號S/FSS/23

EXTRACT PLAN PREPARED ON 3.10.2019
BASED ON OUTLINE ZONING PLAN
No. S/FSS/23 EXHIBITED ON 29.3.2019

規劃署
PLANNING
DEPARTMENT



參考編號
REFERENCE No.
R/S/FSS/23

圖 PLAN
H-5a

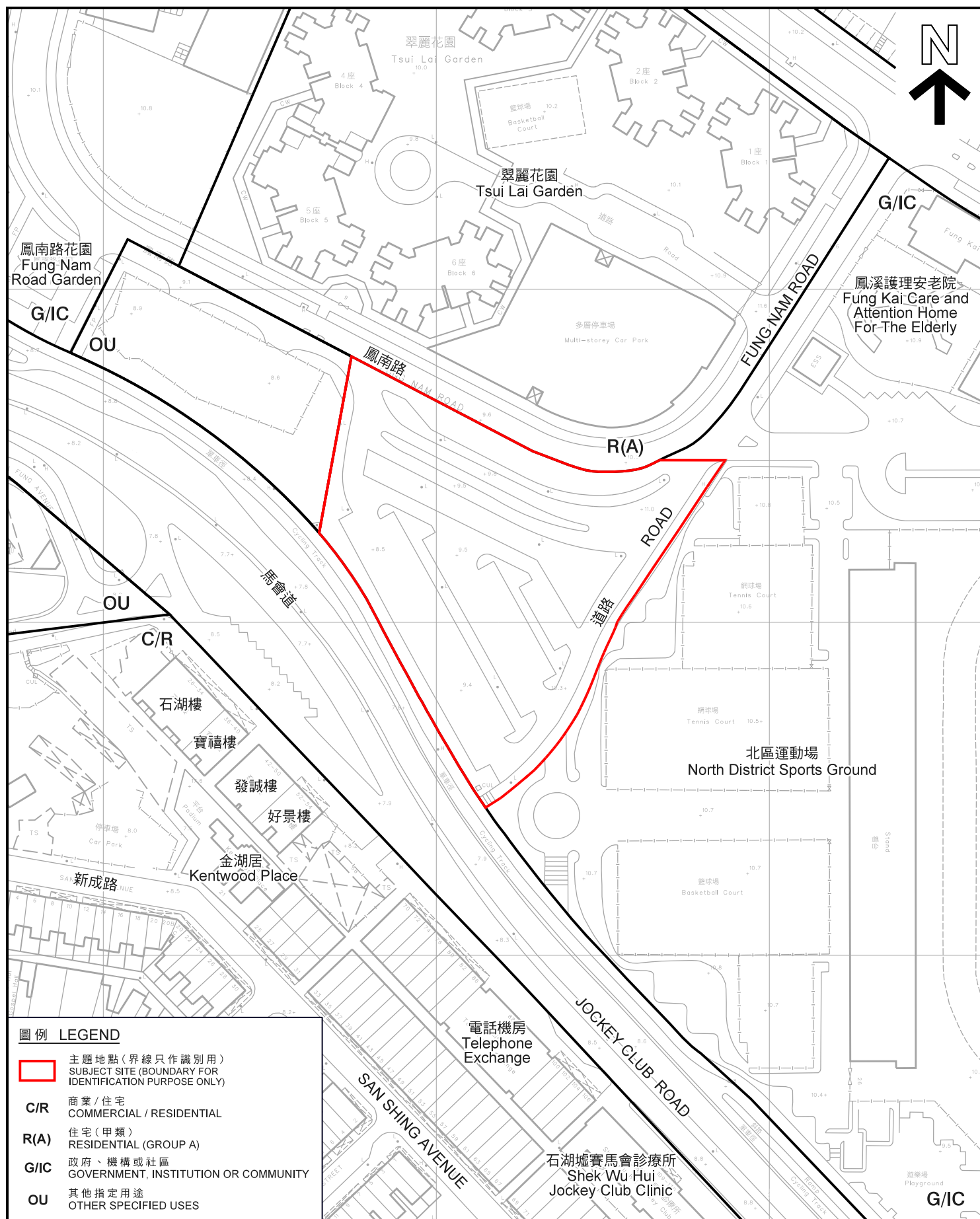

平面圖 SITE PLAN

R34建議改劃的鳳南路用地
R34's PROPOSED REZONING SITE
AT FUNG NAM ROAD

SCALE 1 : 1 500 比例尺
米 25 0 25 50 米
METRES

規劃署
PLANNING
DEPARTMENT



參考編號
REFERENCE No.
R/S/FSS/23

圖 PLAN
H-5b

本摘要圖於2019年10月3日擬備，
所根據的資料為測量圖編號
3-SW-1D及6B

EXTRACT PLAN PREPARED ON 3.10.2019
BASED ON SURVEY SHEETS No.
3-SW-1D AND 6B

J2寶石湖路/寶運路 (2023年完成)
J2 – Po Shek Wu Road / Po Wan Road (to be Completed by 2023)

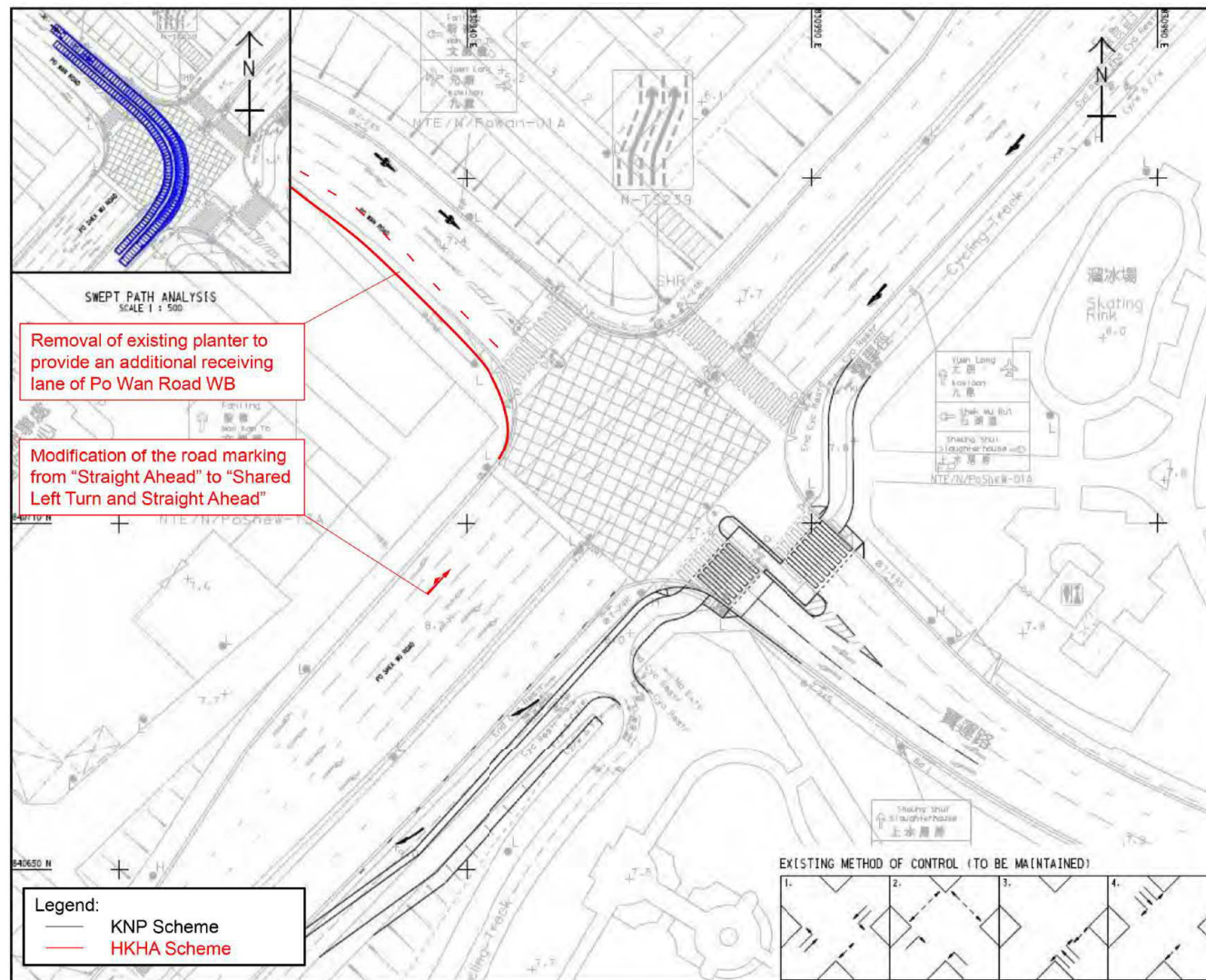

本摘要圖於2019年10月13日擬備
資料來源: 由房屋署提供
EXTRACT PLAN PREPARED ON 13.10.2019
SOURCE : HOUSING DEPARTMENT

路口J2的改善工程(由其他項目建議)
Improvement Works at Junction J2 (Proposed by Other Projects)

規劃署
PLANNING
DEPARTMENT



參考編號
REFERENCE No.
R/S/FSS/23

圖 PLAN
H-6b

J3 – Po Shek Wu Road / Choi Yuen Road (Completed)

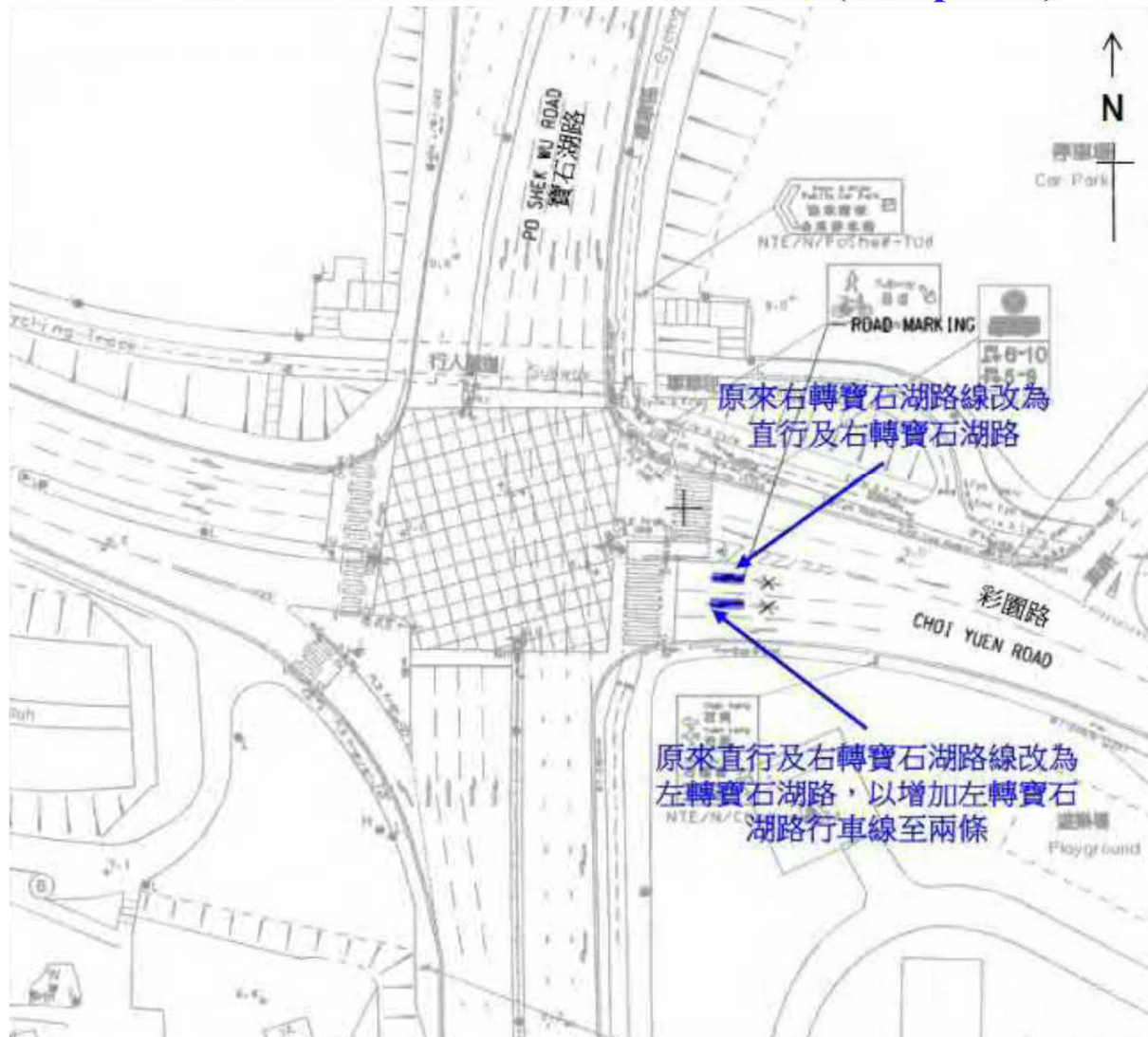

本摘要圖於2019年10月3日擬備
資料來源:由房屋署提供
EXTRACT PLAN PREPARED ON 3.10.2019
SOURCE : HOUSING DEPARTMENT

路口J3的改善工程(由其他項目建議)
Improvement Works at Junction J3 (Proposed by Other Projects)

規劃署
PLANNING
DEPARTMENT



參考編號
REFERENCE No.
R/S/FSS/23

PLAN
H-6c

J3寶石湖路/彩園路 (2023年完成)

J3 – Po Shek Wu Road / Choi Yuen Road (to be Completed by 2023)

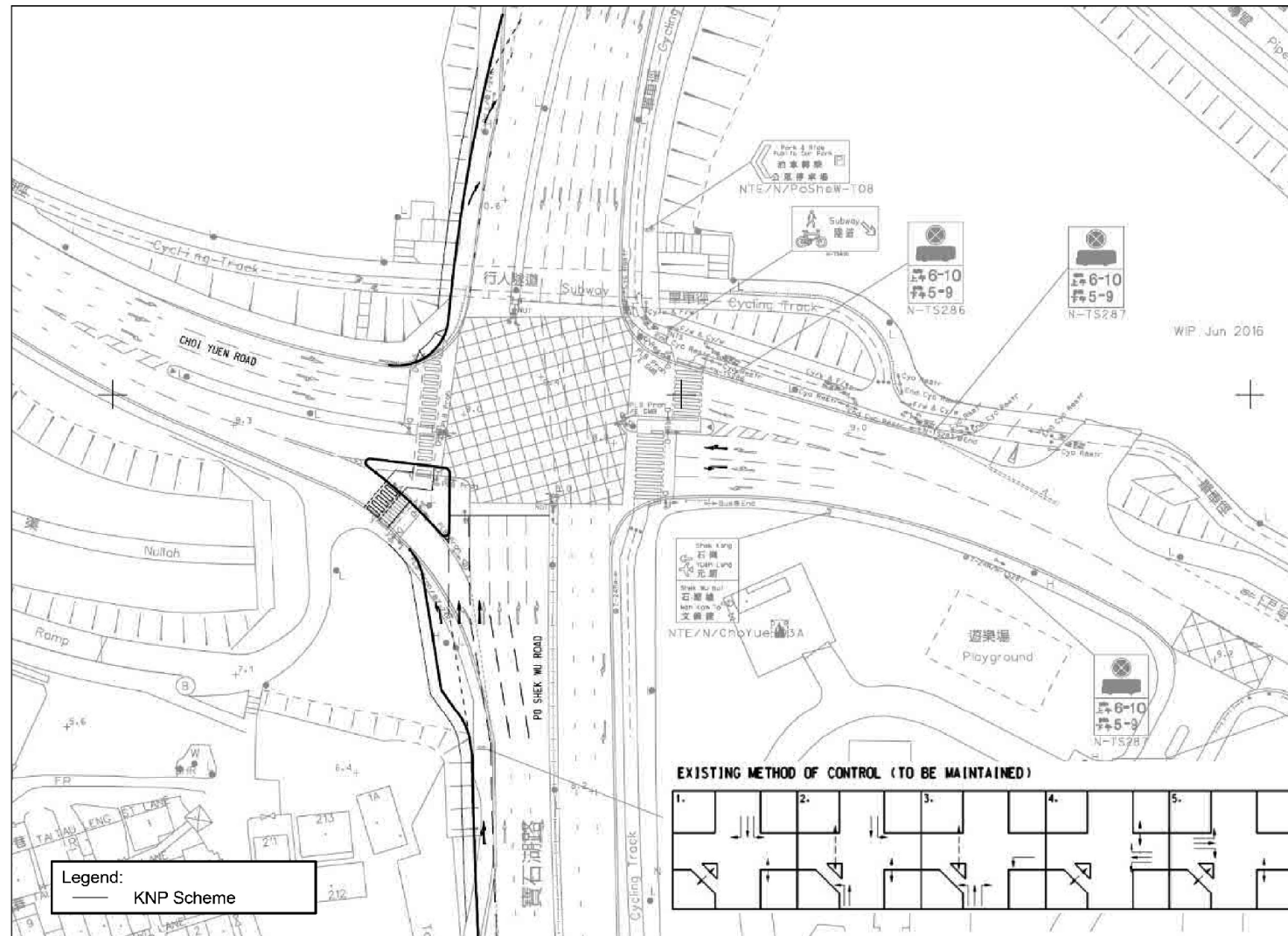

本摘要圖於2019年10月3日擬備
資料來源：由房屋署提供
EXTRACT PLAN PREPARED ON 3.10.2019
SOURCE : HOUSING DEPARTMENT

路口J3的改善工程(由其他項目建議)
Improvement Works at Junction J3 (Proposed by Other Projects)

規劃署
PLANNING
DEPARTMENT



參考編號
REFERENCE No.
R/S/FSS/23

圖 PLAN
H-6d

J3寶石湖路/彩園路和J8寶石湖路交匯處 (2029年完成)
**J3 – Po Shek Wu Road / Choi Yuen Road and
 J8 – Po Shek Wu Interchange (to be completed by 2029)**

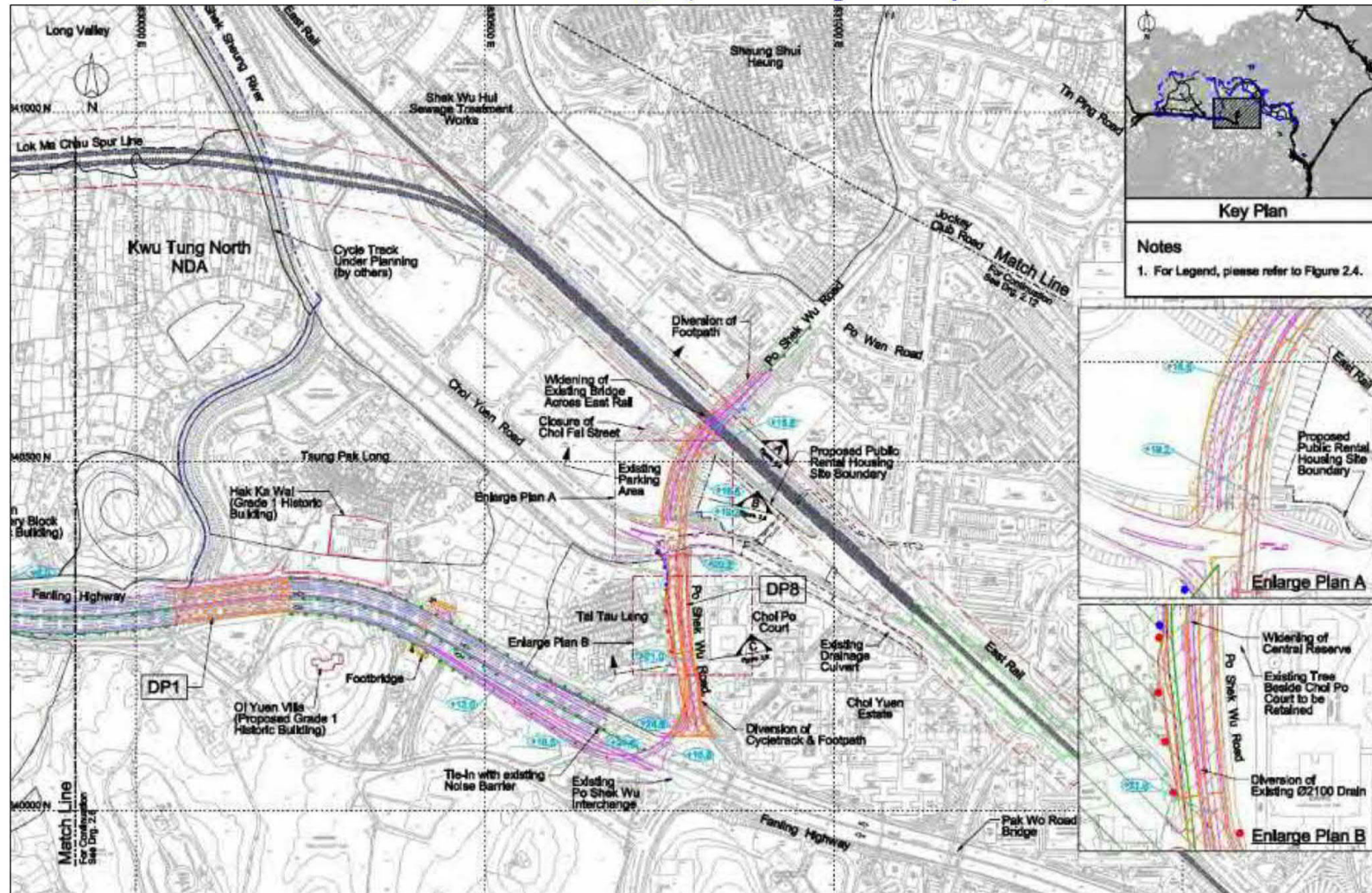

本摘要圖於2019年10月3日擬備
 資料來源: 由房屋署提供
 EXTRACT PLAN PREPARED ON 3.10.2019
 SOURCE: HOUSING DEPARTMENT

路口J3和J8的改善工程(由其他項目建議)
 Improvement Works at Junctions J3 and J8 (Proposed by Other Projects)

規劃署
 PLANNING
 DEPARTMENT



參考編號
 REFERENCE No.
 R/S/FSS/23

圖 PLAN
 H-6e

J5馬會道/龍琛路 (2021年完成)

J5 – Jockey Club Road / Lung Sum Avenue (to be completed by 2021)

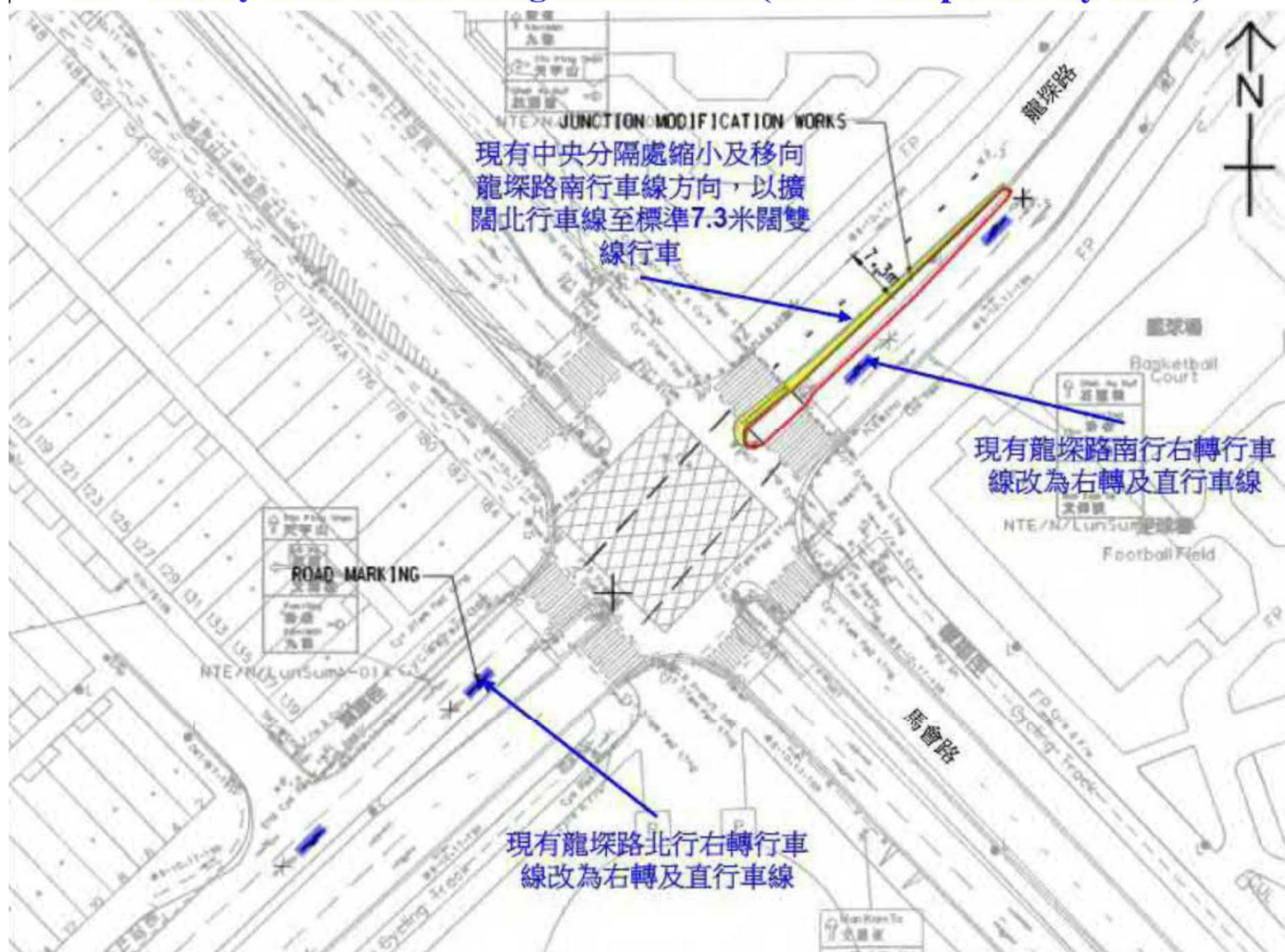

本摘要圖於2019年10月3日擬備
資料來源: 由房屋署提供
EXTRACT PLAN PREPARED ON 3.10.2019
SOURCE: HOUSING DEPARTMENT

路口J5的改善工程(由其他項目建議)
Improvement Works at Junction J5 (Proposed by Other Projects)

規劃署
PLANNING
DEPARTMENT



參考編號
REFERENCE No.
R/S/FSS/23

圖 PLAN
H-6f

J5馬會道/龍琛路 (2023年完成)
J5 – Jockey Club Road / Lung Sum Avenue (to be Completed by 2023)

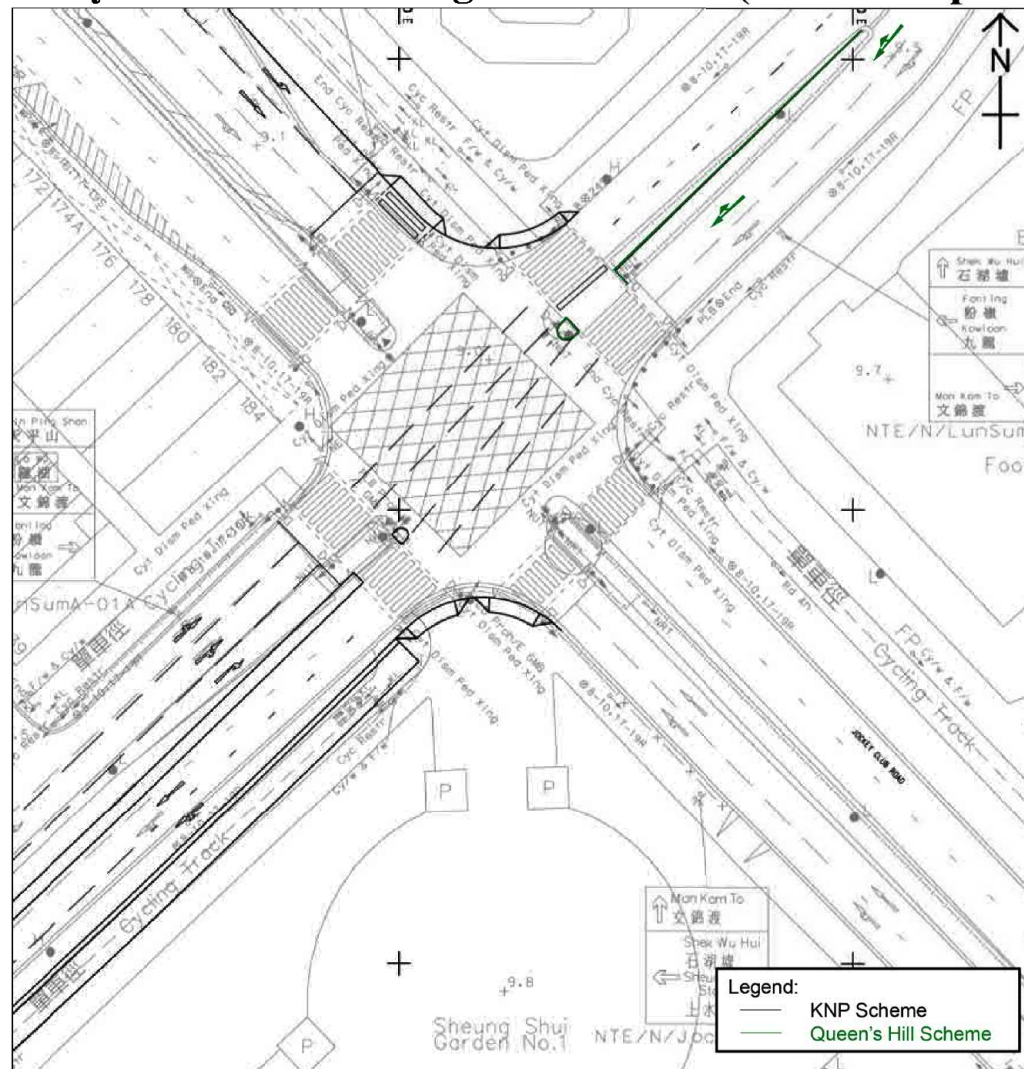

本摘要圖於2019年10月3日擬備
 資料來源: 由房屋署提供
 EXTRACT PLAN PREPARED ON 3.10.2019
 SOURCE : HOUSING DEPARTMENT

路口J5的改善工程(由其他項目建議)
 Improvement Works at Junction J5 (Proposed by Other Projects)

規劃署
 PLANNING
 DEPARTMENT



參考編號
 REFERENCE No.
 R/S/FSS/23

圖 PLAN
 H-6g

J6馬會道/掃管埔路 (2023年完成)

J6 – Jockey Club Road / So Kwun Po Road (to be Completed by 2023)

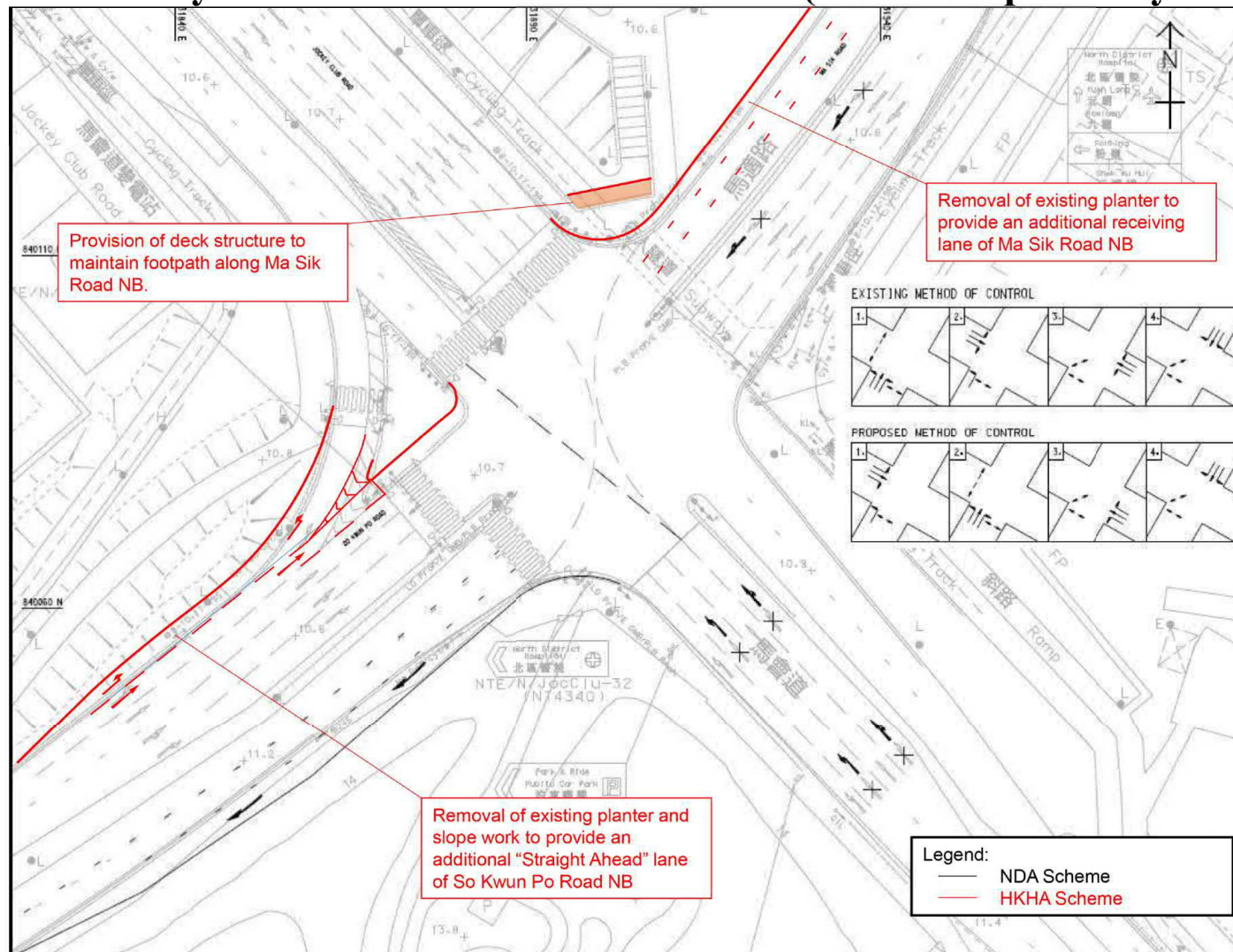

本摘要圖於2019年10月3日擬備
 資料來源：由房屋署提供
 EXTRACT PLAN PREPARED ON 3.10.2019
 SOURCE : HOUSING DEPARTMENT

路口J6的改善工程(由其他項目建議)
 Improvement Works at Junction J6 (Proposed by Other Projects)

規劃署
 PLANNING
 DEPARTMENT



參考編號
 REFERENCE No.
 R/S/FSS/23

圖 PLAN
 H-6h

J7掃管埔路交匯處 (2021年完成)
J7 – So Kwun Po Road Interchange (to be completed by 2021)



本摘要圖於2019年10月3日擬備
 資料來源: 由房屋署提供
 EXTRACT PLAN PREPARED ON 3.10.2019
 SOURCE : HOUSING DEPARTMENT

路口J7的改善工程(由其他項目建議)
 Improvement Works at Junction J7 (Proposed by Other Projects)

規劃署
 PLANNING
 DEPARTMENT



參考編號
 REFERENCE No.
 R/S/FSS/23

圖 PLAN
 H-6i

J8寶石湖路交匯處 (2021年完成)

J8 – Po Shek Wu Road Interchange (to be completed by 2021)

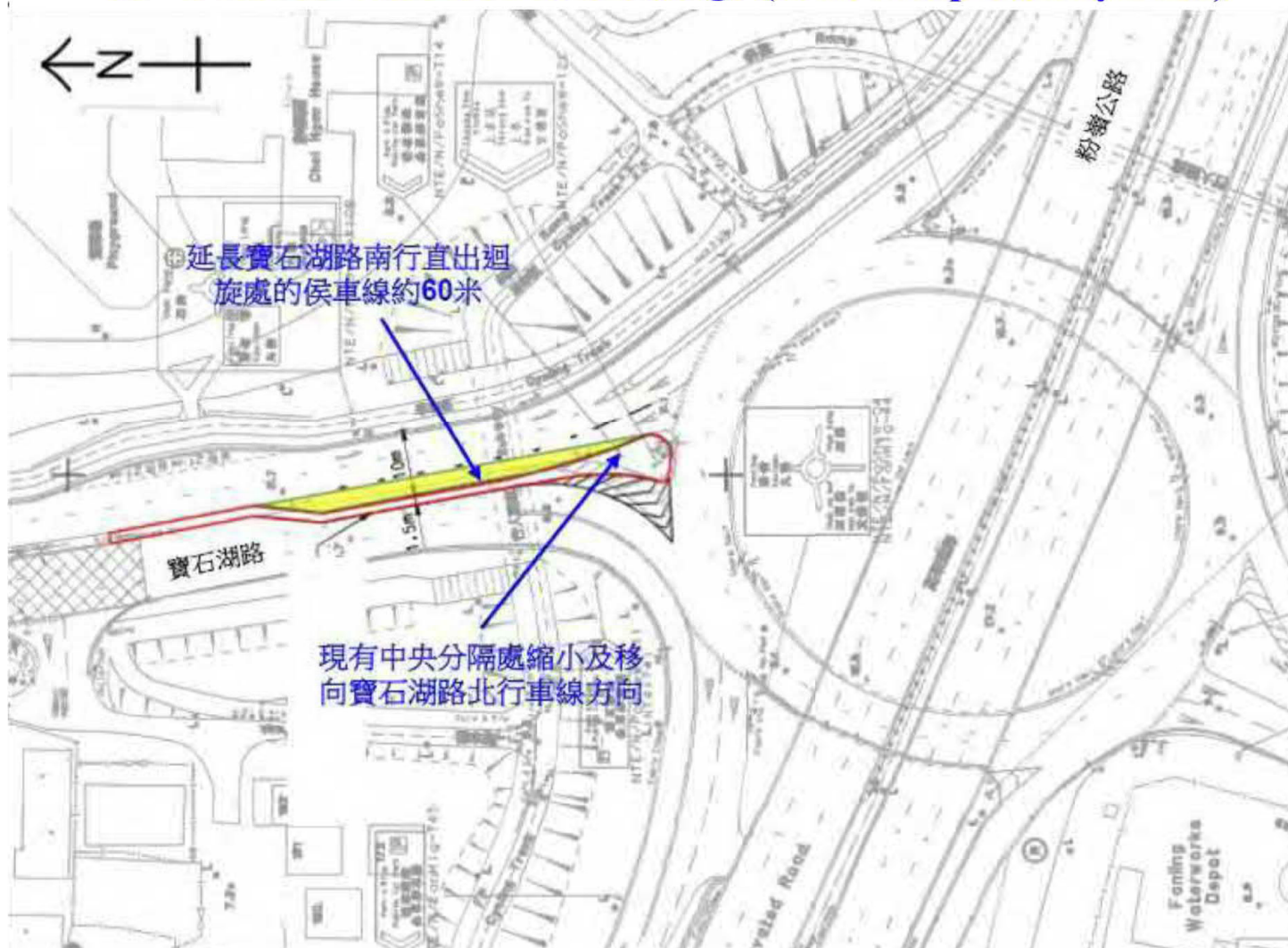

本摘要圖於2019年10月3日擬備
資料來源：由房屋署提供
EXTRACT PLAN PREPARED ON 3.10.2019
SOURCE : HOUSING DEPARTMENT

路口J8的改善工程(由其他項目建議)
Improvement Works at Junction J8 (Proposed by Other Projects)

規劃署
PLANNING
DEPARTMENT



參考編號
REFERENCE No.
R/S/FSS/23

圖 PLAN
H-6j

J8寶石湖路交匯處 (2023年完成) J8 – Po Shek Wu Road Interchange (to be Completed by 2023)

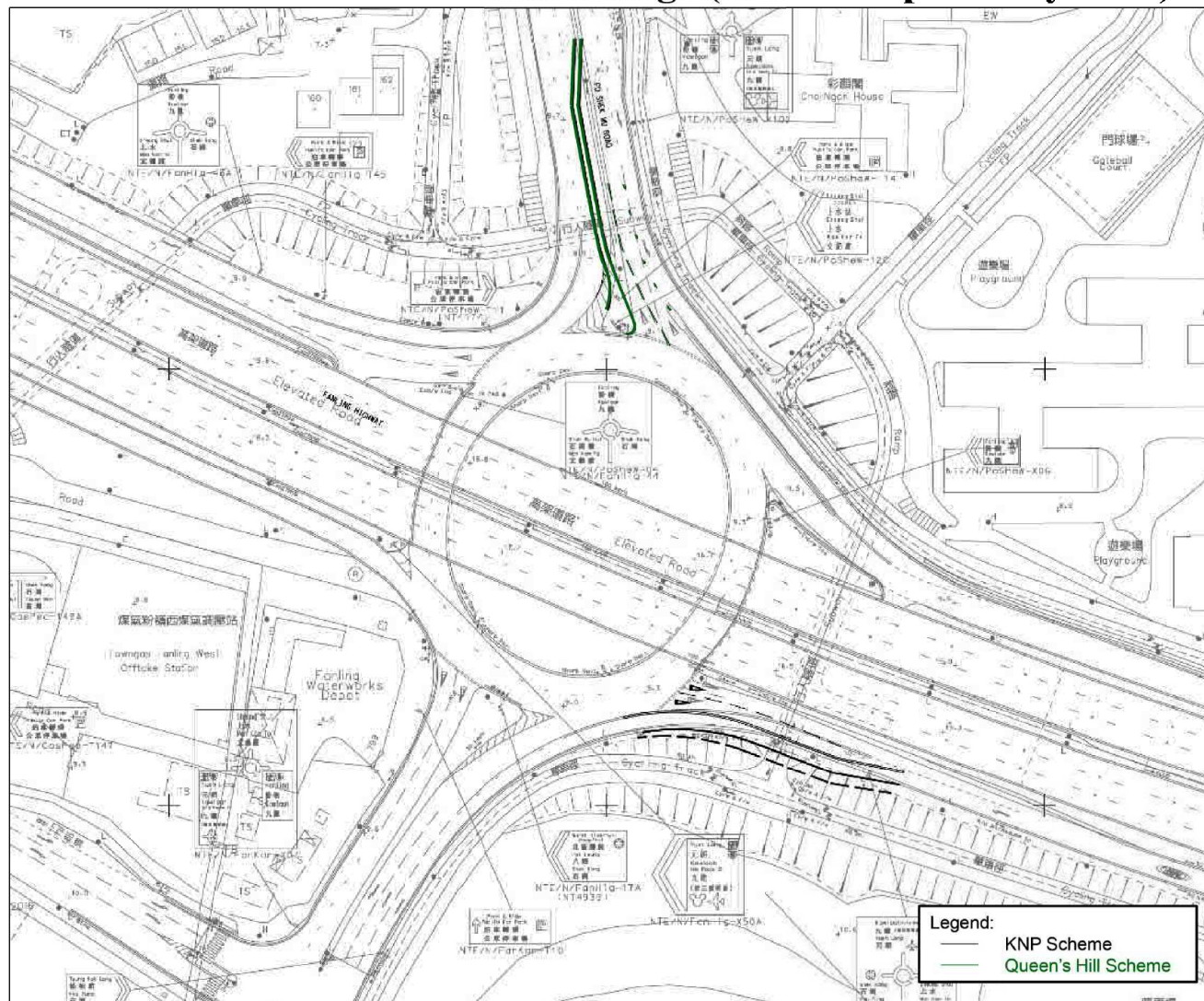

本摘要圖於2019年10月3日擬備
資料來源: 由房屋署提供
EXTRACT PLAN PREPARED ON 3.10.2019
SOURCE : HOUSING DEPARTMENT

路口J8的改善工程(由其他項目建議)
Improvement Works at Junction J8 (Proposed by Other Projects)

規劃署
PLANNING
DEPARTMENT



參考編號
REFERENCE No.
R/S/FSS/23

圖 PLAN
H-6k

J8寶石湖路南行 (2023/24年完成)



本摘要圖於2019年10月3日擬備

資料來源：由房屋署提供

EXTRACT PLAN PREPARED ON 3.10.2019

SOURCE : HOUSING DEPARTMENT

路口J8的改善工程(由房委會公營房屋發展項目建議)

Improvement Works at Junction J8

(Under HA's Proposed Public Housing Developments)

規 劃 署

PLANNING

DEPARTMENT



參考編號

REFERENCE No.

R/S/FSS/23

PLAN

H-6I

Existing View



Photomontage

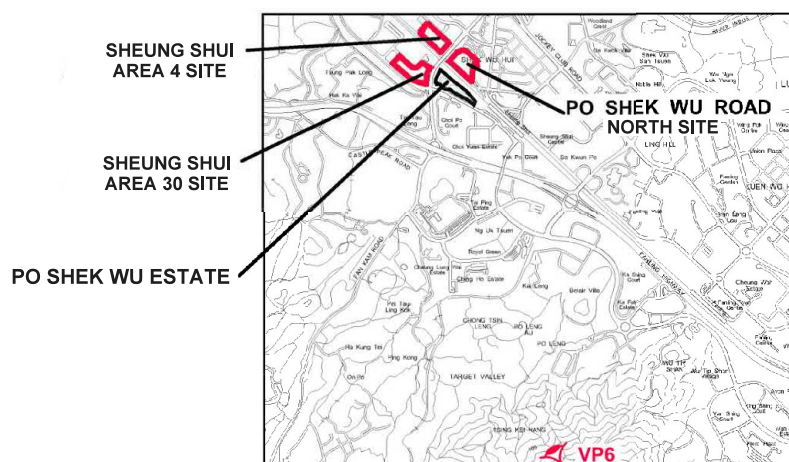

合成照片 PHOTOMONTAGE

在蝴蝶山的觀景點
粉嶺/上水分區計劃大綱草圖編號S/FSS/23
修訂項目A1、A2及A3

VIEWING POINT AT WU TIP SHAN
THE DRAFT FANLING / SHEUNG SHUI
OUTLINE ZONING PLAN No. S/FSS/23
AMENDMENT ITEMS A1, A2 AND A3

規劃署
PLANNING
DEPARTMENT



參考編號
REFERENCE No.
R/S/FSS/23

圖 PLAN
H-7a

本摘要圖於2019年10月3日擬備
資料來源: 由房屋署提供
EXTRACT PLAN PREPARED ON 3.10.2019
SOURCE : HOUSING DEPARTMENT

Existing View



Photomontage

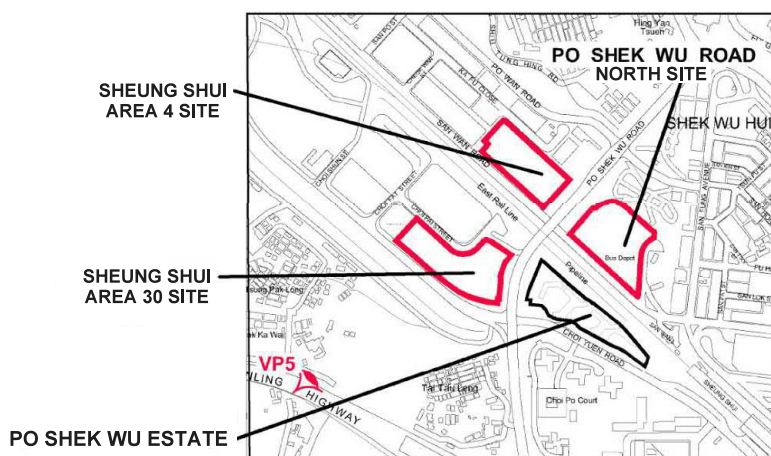
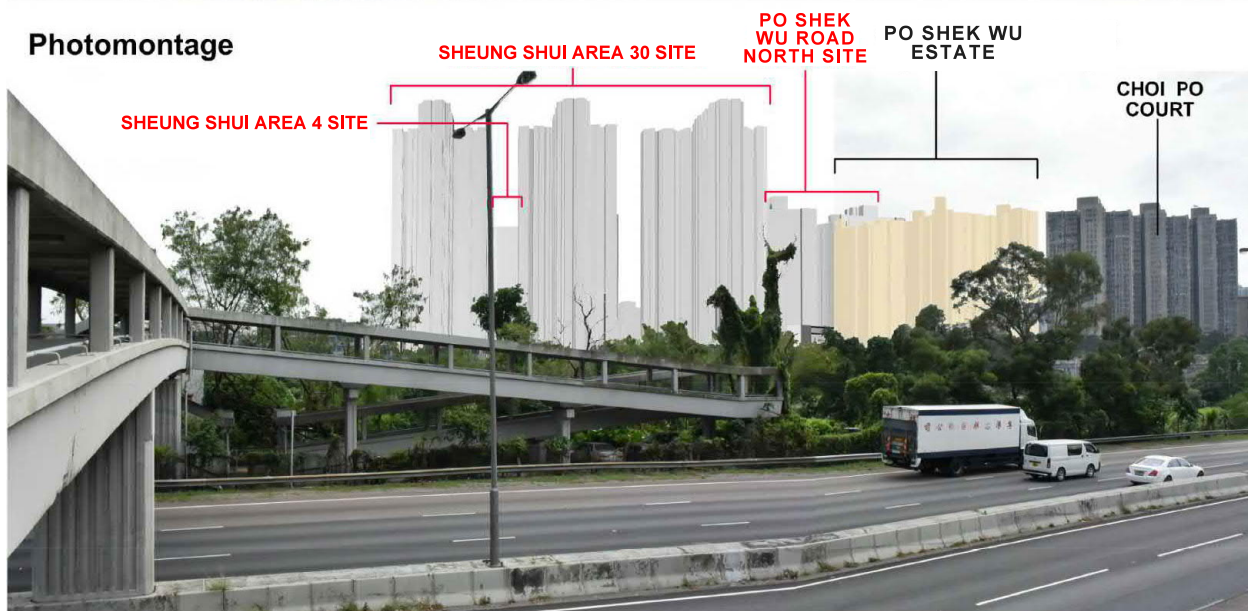

合成照片 PHOTOMONTAGE

在粉嶺公路近客家圍行人天橋的觀景點
粉嶺/上水分區計劃大綱草圖編號S/FSS/23
修訂項目A1、A2及A3

VIEWING POINT AT FOOTBRIDGE ACROSS
FANLING HIGHWAY NEAR HAK KA WAI
THE DRAFT FANLING / SHEUNG SHUI
OUTLINE ZONING PLAN No. S/FSS/23
AMENDMENT ITEMS A1, A2 AND A3

規劃署

PLANNING
DEPARTMENT



參考編號
REFERENCE No.

R/S/FSS/23

圖 PLAN
H-7b

本摘要圖於2019年10月3日擬備
資料來源: 由房屋署提供
EXTRACT PLAN PREPARED ON 3.10.2019
SOURCE : HOUSING DEPARTMENT



Existing VP 8 - Wu Tip Shan

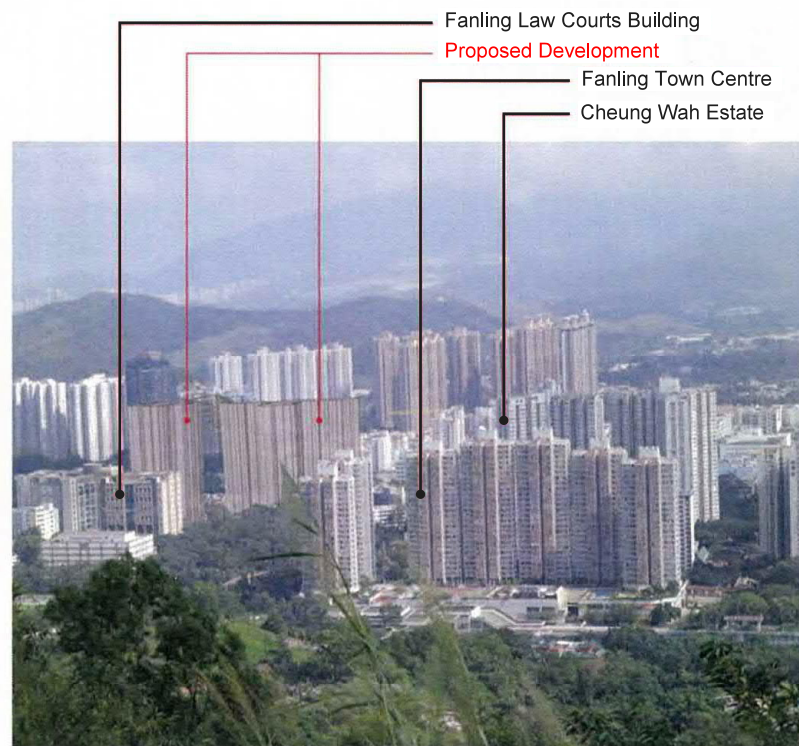

After VP 8 - Wu Tip Shan

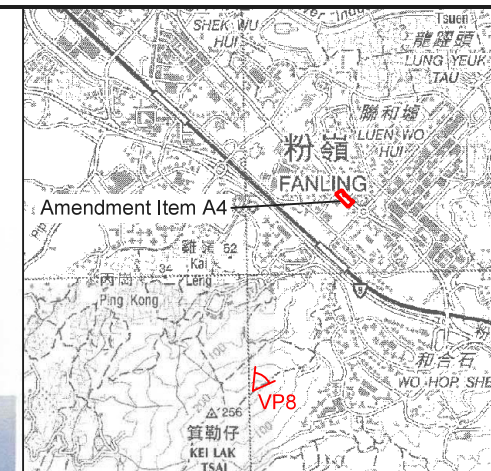

合成照片 PHOTOMONTAGE

在蝴蝶山的觀景點
粉嶺 / 上水分區計劃大綱草圖編號S/FSS/23
修訂項目A4

VIEWING POINT AT WU TIP SHAN
THE DRAFT FANLING / SHEUNG SHUI OUTLINE ZONING PLAN No. S/FSS/23
AMENDMENT ITEM A4

規劃署
PLANNING
DEPARTMENT



參考編號
REFERENCE No.
R/S/FSS/23

圖 PLAN
H-7c

本摘要圖於2019年10月8日擬備
資料來源：由香港房屋協會提供
EXTRACT PLAN PREPARED ON 8.10.2019
SOURCE : HONG KONG HOUSING SOCIETY

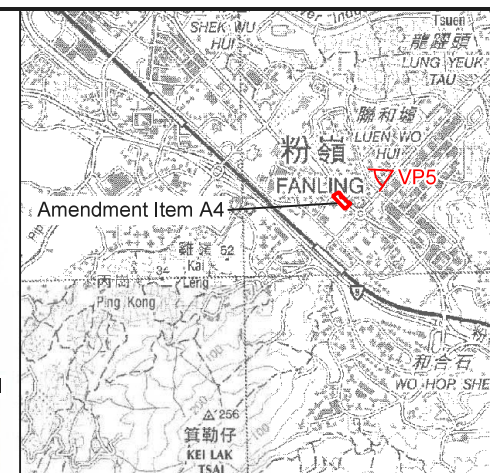
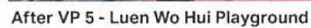
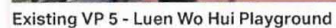

在聯和墟遊樂場的觀景點
粉嶺/上水分區計劃大綱草圖編號S/FSS/23
修訂項目A4

規劃署
PLANNING
DEPARTMENT



參考編號
REFERENCE No.
R/S/FSS/23

PLAN
H-7d

本摘要圖於2019年10月8日擬備
資料來源:由香港房屋協會提供
EXTRACT PLAN PREPARED ON 8.10.2019
SOURCE : HONG KONG HOUSING SOCIETY