

申述個案編號R1至R53  
REPRESENTATIONS No. R1 TO R53  
相關意見編號C1至C66  
RELATED COMMENTS No. C1 TO C66

吉澳海  
CROOKED HARBOUR  
(KAT O HOI)



船灣郊野公園  
PLOVER COVE COUNTRY PARK

鎖羅盆  
So Lo Pun

AGR

GB

CA

A

GB

V

AGR

CA

石芽頭  
SHEK NGA TAU

山塢  
SHAN O

船灣郊野公園  
PLOVER COVE COUNTRY PARK

攀背頂  
PAN PUI TENG

尖光峒坳  
TSIM KONG TUNG AU

JNG

圖例 LEGEND

修訂項目  
AMENDMENT ITEM

把兩幅位於鎖羅盆村落群東北面及南面的用地，  
由「鄉村式發展」地帶改劃為「農業」地帶  
REZONING OF TWO AREAS TO THE NORTH-EAST AND  
SOUTH OF THE VILLAGE CLUSTERS AT SO LO PUN  
FROM "VILLAGE TYPE DEVELOPMENT" TO "AGRICULTURE"

界線只作識別用  
BOUNDARY FOR IDENTIFICATION PURPOSE ONLY

申述個案及相關意見位置圖  
LOCATION PLAN OF REPRESENTATIONS AND RELATED COMMENTS

就鎖羅盆分區計劃大綱草圖編號S/NE-SLP/3  
提出的申述個案編號R1至R53及相關意見編號C1至C66作出考慮  
CONSIDERATION OF REPRESENTATIONS No. R1 TO R53 AND RELATED COMMENTS No. C1 TO C66  
TO THE DRAFT SO LO PUN OUTLINE ZONING PLAN No. S/NE-SLP/3

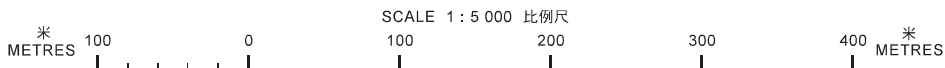

本摘要圖於2020年9月15日擬備，  
所根據的資料為於2020年4月3日  
展示的分區計劃大綱圖編號S/NE-SLP/3  
EXTRACT PLAN PREPARED ON 15.9.2020  
BASED ON OUTLINE ZONING PLAN No.  
S/NE-SLP/3 EXHIBITED ON 3.4.2020

規劃署  
PLANNING DEPARTMENT



參考編號  
REFERENCE No.  
R/S/NE-SLP/3-1 to 53

圖 PLAN  
H - 1



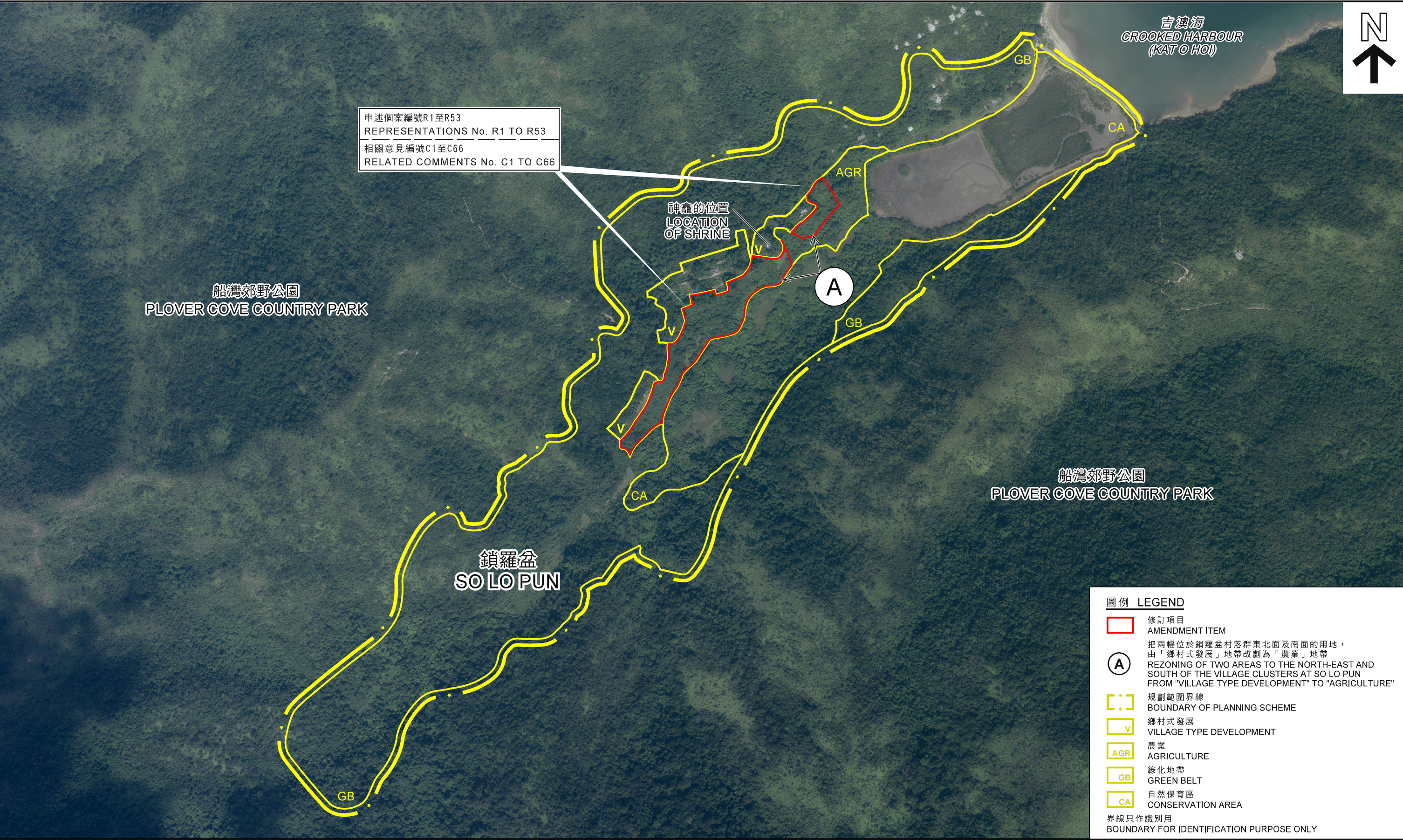

本摘要圖於2020年9月22日擬備，  
所根據的資料為地政總署於2019年10月21日  
拍得的航攝照片編號E073537C、E073540C、E073543C、  
E073546C、E073757C、E073760C、E073763C及E073766C  
EXTRACT PLAN PREPARED ON 22.9.2020  
BASED ON AERIAL PHOTOS No. E073537C, E073540C, E073543C,  
E073546C, E073757C, E073760C, E073763C AND E073766C  
TAKEN ON 21.10.2019 BY LANDS DEPARTMENT

申述個案及相關意見航攝照片  
AERIAL PHOTO OF REPRESENTATIONS AND RELATED COMMENTS

就鎖羅盆分區計劃大綱草圖編號S/NE-SLP/3  
提出的申述個案編號R1至R53及相關意見編號C1至C66作出考慮  
CONSIDERATION OF REPRESENTATIONS No. R1 TO R53 AND RELATED COMMENTS No. C1 TO C66  
TO THE DRAFT SO LO PUN OUTLINE ZONING PLAN No. S/NE-SLP/3

規劃署  
PLANNING DEPARTMENT

參考編號  
REFERENCE No.  
R/S/NE-SLP/3-1 to 53

圖 PLAN  
H - 2



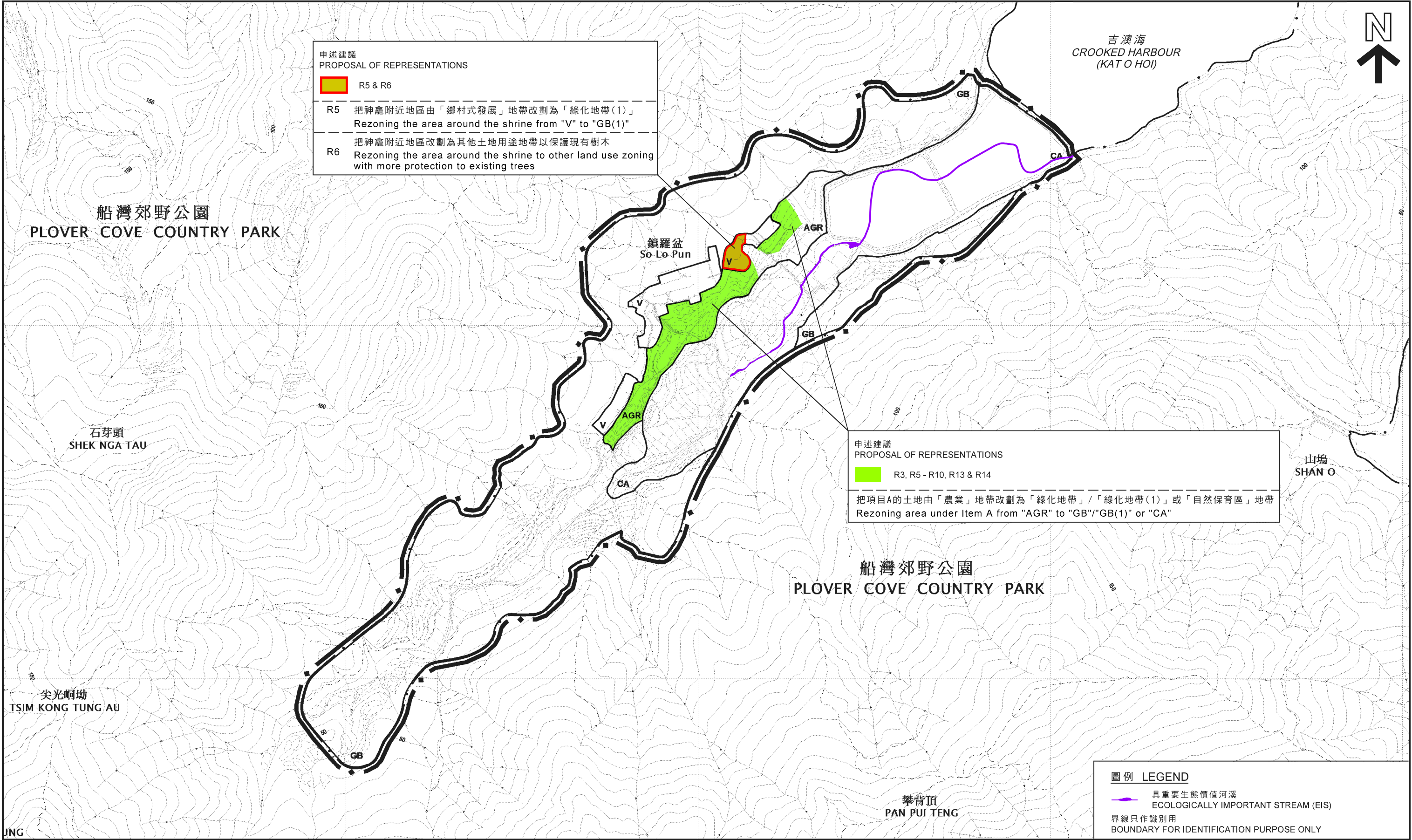

本摘要圖於2020年10月22日擬備，  
所根據的資料為於2020年4月3日  
展示的分區計劃大綱圖編號S/NE-SLP/3  
EXTRACT PLAN PREPARED ON 22.10.2020  
BASED ON OUTLINE ZONING PLAN No.  
S/NE-SLP/3 EXHIBITED ON 3.4.2020

申述R3、R5至R10、R13至R14  
**PROPOSALS OF REPRESENTATIONS R3, R5 TO R10, R13 TO R14**

就鎖羅盆分區計劃大綱草圖編號S/NE-SLP/3  
提出的申述個案編號R1至R53及相關意見編號C1至C66作出考慮  
CONSIDERATION OF REPRESENTATIONS No. R1 TO R53 AND RELATED COMMENTS No. C1 TO C66  
TO THE DRAFT SO LO PUN OUTLINE ZONING PLAN No. S/NE-SLP/3

SCALE 1 : 5 000 比例尺  
100 0 100 200 300 400  
METRES METRES

圖例 **LEGEND**

具重要生態價值河溪  
ECOLOGICALLY IMPORTANT STREAM (EIS)

界線只作識別用  
BOUNDARY FOR IDENTIFICATION PURPOSE ONLY

規劃署  
**PLANNING DEPARTMENT**

參考編號  
REFERENCE No.  
**R/S/NE-SLP/3-1 to 53**

圖 **PLAN**  
**H - 3a**



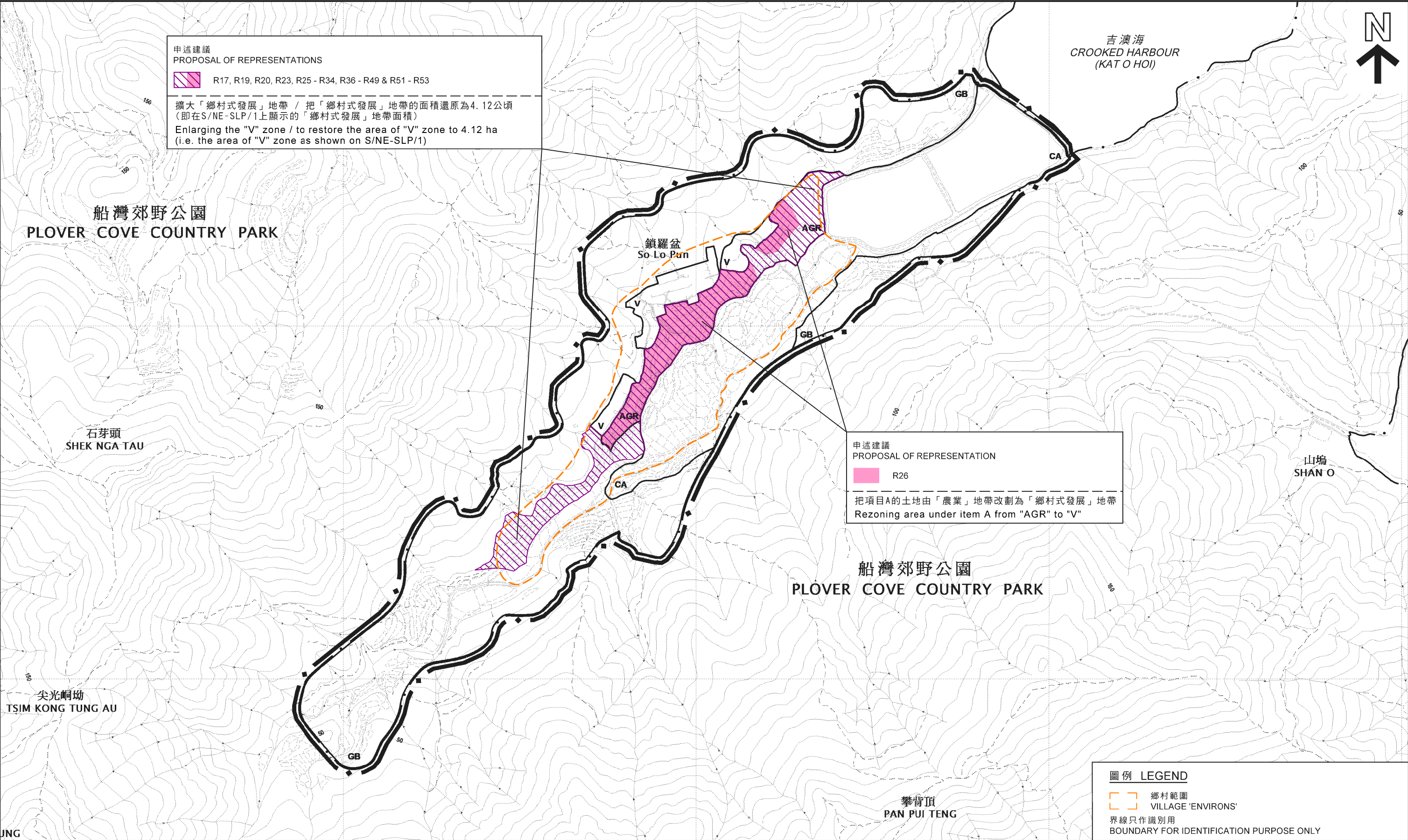

本摘要圖於2020年10月6日擬備，  
所根據的資料為於2020年4月3日  
展示的分區計劃大綱圖編號S/NE-SLP/3  
EXTRACT PLAN PREPARED ON 6.10.2020  
BASED ON OUTLINE ZONING PLAN No.  
S/NE-SLP/3 EXHIBITED ON 3.4.2020

申述R17、R19、R20、R23、R25至R34、R36至R49及R51至R53的建議  
**PROPOSALS OF REPRESENTATIONS R17, R19, R20, R23, R25 TO R34, R36 TO R49 AND R51 TO R53**

就鎖羅盆分區計劃大綱草圖編號S/NE-SLP/3  
提出的申述個案編號R1至R53及相關意見編號C1至C66作出考慮  
CONSIDERATION OF REPRESENTATIONS No. R1 TO R53 AND RELATED COMMENTS No. C1 TO C66  
TO THE DRAFT SO LO PUN OUTLINE ZONING PLAN No. S/NE-SLP/3

SCALE 1 : 5 000 比例尺

米 100 0 100 200 300 400 米  
METRES

圖例 **LEGEND**

鄉村範圍  
VILLAGE 'ENVIRONS'

界線只作識別用  
BOUNDARY FOR IDENTIFICATION PURPOSE ONLY

規劃署  
**PLANNING DEPARTMENT**

參考編號  
REFERENCE No.

**R/S/NE-SLP/3-1 to 53**

圖 **PLAN**

**H - 3b**



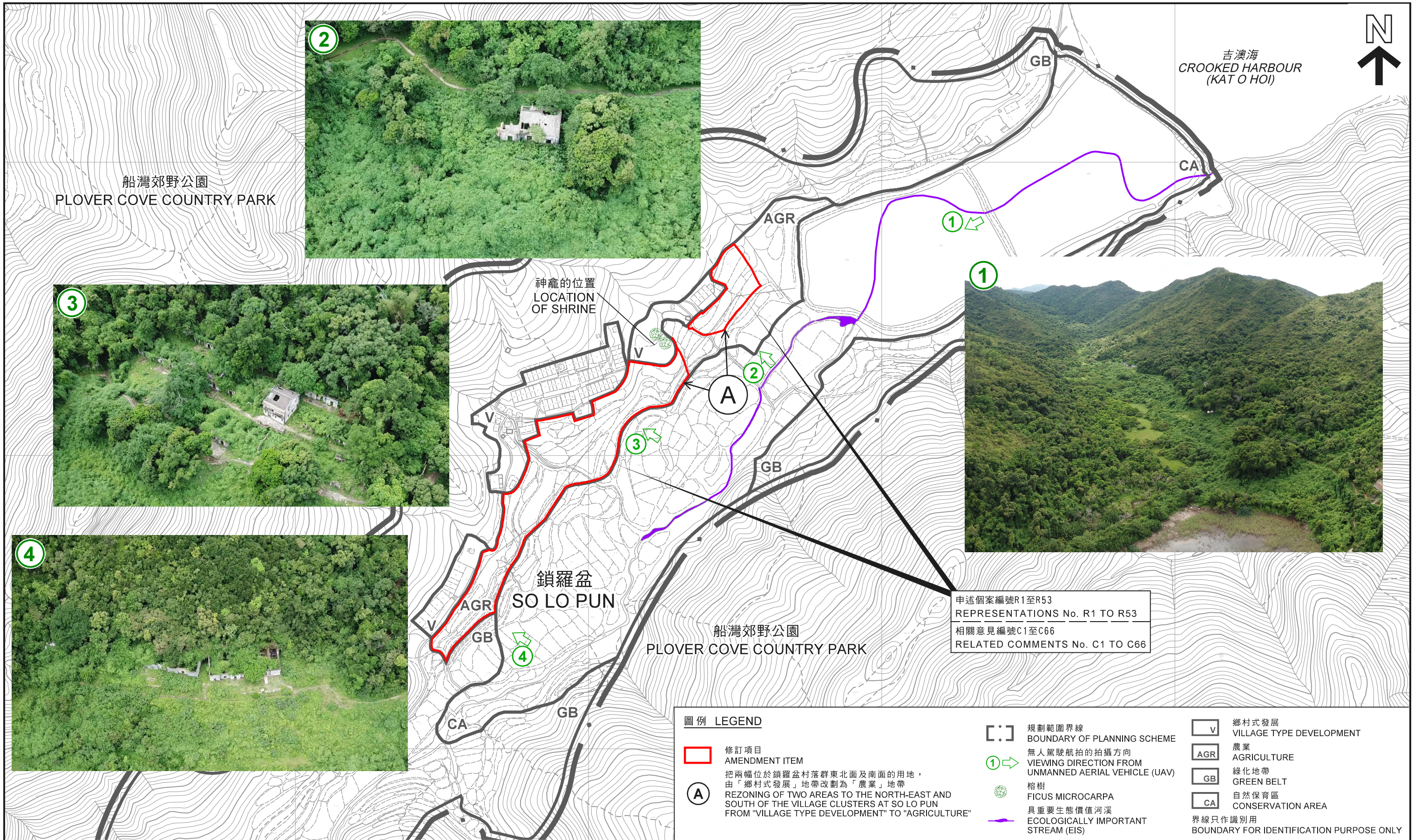

本摘要圖於2020年10月27日擬備，  
所根據的資料為於2020年10月所得的  
測量圖編號3-NE-20A、B、C及D  
及攝於2020年9月7日的實地照片  
EXTRACT PLAN PREPARED ON 27.10.2020  
BASED ON SURVEY SHEETS No. 3-NE-20A, B, C AND D  
OBTAINED IN OCTOBER 2020  
AND SITE PHOTOS TAKEN ON 7.9.2020

#### 實地照片 SITE PHOTOS

就鎖羅盆分區計劃大綱草圖編號S/NE-SLP/3  
提出的申述個案編號R1至R53及相關意見編號C1至C66作出考慮  
CONSIDERATION OF REPRESENTATIONS No. R1 TO R53 AND RELATED COMMENTS No. C1 TO C66  
TO THE DRAFT SO LO PUN OUTLINE ZONING PLAN No. S/NE-SLP/3

SCALE 1 : 3 000 比例尺  
米 50 0 50 100 150 200 250 米  
METRES

規劃署  
PLANNING DEPARTMENT



參考編號  
REFERENCE No.  
R/S/NE-SLP/3-1 to 53

圖 PLAN  
H - 4a



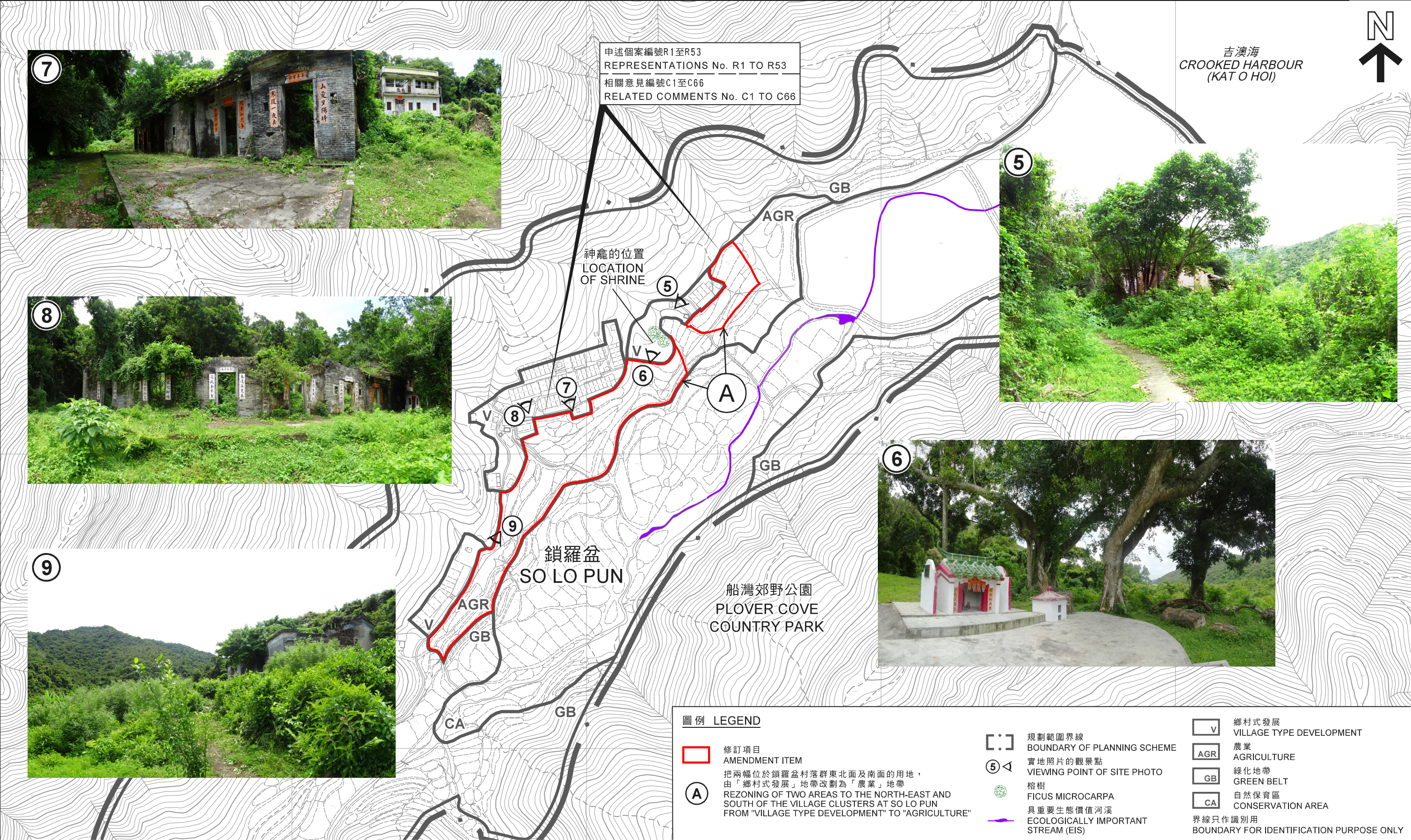

本摘要圖於2020年10月27日擬備，  
所根據的資料為於2020年10月所得的  
測量圖編號3-NE-20A、B、C及D  
及攝於2020年9月7日的實地照片  
EXTRACT PLAN PREPARED ON 27.10.2020  
BASED ON SURVEY SHEETS No. 3-NE-20A, B, C AND D  
OBTAINED IN OCTOBER 2020  
AND SITE PHOTOS TAKEN ON 7.9.2020

實地照片 SITE PHOTOS

就鎖羅盆分區計劃大綱草圖編號S/NE-SLP/3  
提出的申述個案編號R1至R53及相關意見編號C1至C66作出考慮  
CONSIDERATION OF REPRESENTATIONS No. R1 TO R53 AND RELATED COMMENTS No. C1 TO C66  
TO THE DRAFT SO LO PUN OUTLINE ZONING PLAN No. S/NE-SLP/3

SCALE 1 : 3 000 比例尺

米 50 0 50 100 150 200 250 米  
METRES

規劃署  
PLANNING DEPARTMENT

參考編號  
REFERENCE No.  
R/S/NE-SLP/3-1 to 53

圖 PLAN  
H - 4b